

BELGISCH  
**LIMBURG STAAT  
OP DE KAART**

De hartelijkste provincie van  
Vlaanderen in beeld en cijfers

Beringen  
Be-Mine

Zolder

Houthalen  
Greenville

Zwartberg

Waterschei  
Thorpark

Eisden  
Terhills

Winterslag  
C-Mine

Hasselt  
Corda Campus

Diepenbeek  
Bioville

LRM



20 jaar zuurstof voor groei



BELGISCH  
**LIMBURG STAAT  
OP DE KAART**

De hartelijkste provincie van  
Vlaanderen in beeld en cijfers



20 jaar zuurstof voor groei

# INHOUD

5

## NATUUR

### Limburg in't groen

Ontdek hoe de provincie werkt aan groene energie en leer enkele Limburgse, maar helaas met uitsterven bedreigde, diersoorten kennen.

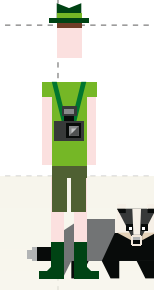

17

## BEVOLKING

### Limburgers op een rijtje

Maak kennis met pasgeboren Limburgertjes, ontdek hoe gezellig Limburgers zijn, waar ze vandaan komen en welke band ze nog hebben met hun mijnverleden.

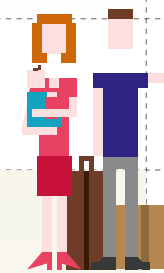

29

## ECONOMIE & INNOVATIE

### Ondernemend Limburg

Alles over een ondernemend en innovatief Limburg, een provincie die initiatiefnemers ruimte geeft om te ondernemen en voor jongeren een stimulerende plek is om verder te studeren.

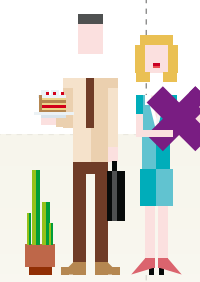

43

## TEWERKSTELLING

### Aan de slag in Limburg

Is Limburg een goede werkgever? Vinden Limburgers makkelijk een job? Hier ontdek je hoe het gesteld is met de tewerkstelling in de provincie.

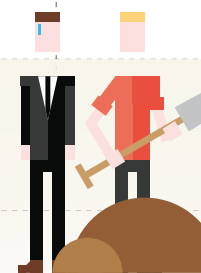

53

## TOERISME & ONTSPANNING

### Een troef van Limburg

Het bewijs dat een weekendje Limburg, dankzij haar fietsroutenetwerk, leuke logeeraadresjes en brede activiteitenaanbod, de moeite waard is.

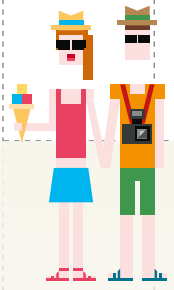

69

## WELZIJN

### Limburg zorgt voor iedereen

Het overzicht van het aantal zieken- en rusthuizen en het project Bioville, waar gewerkt wordt aan medische innovatie, bewijzen dat Limburg zorgt draagt voor haar inwoners.

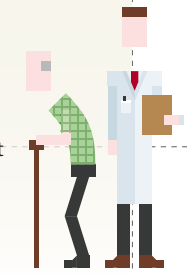

77

## MOBILITEIT & VERKEER

### Logistieke bedrijvigheid in Limburg

Ter land, ter zee of in de lucht: Limburgse bedrijventerreinen zijn goed bereikbaar. In dit hoofdstuk kom je alles te weten over de logistieke bedrijvigheid in Limburg.

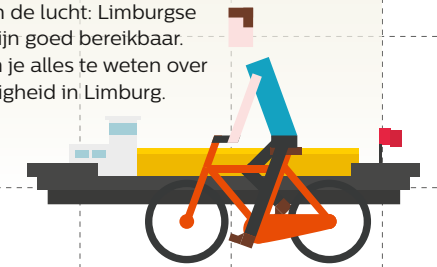

93

## OVERZICHTSKAART

### Strategische projecten van LRM

Een overzicht van de realisaties die creatief ondernemerschap in Limburg de ruimte geven om te groeien en de provincie als innovatieve regio op de kaart zetten.

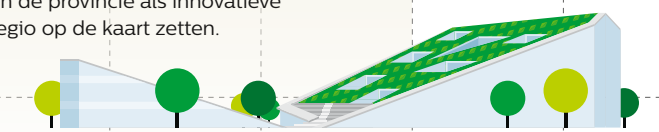



# NATUUR

Limburg in't groen



# ALLEMAAL BEESTJES

Unieke Limburgse diersoorten

## ZADELSPRINKHAAN

De zadelsprinkhaan dankt zijn naam aan zijn halsschild, dat doet denken aan een zadel. In het noorden van Nederland is deze sprinkhaan volledig uitgestorven en ook in België is het een zeldzaam beestje.

## KLAVERBLAUWTJE

Het klaverblauwtje is een zeldzame dagvlinder die van begin mei tot september uitvliegt. De mannetjes hebben diepblauwe vleugels, de vrouwtjes bruine.

## DAS

Een das leeft in een hol of burcht die wordt overgedragen van generatie op generatie. Ze zijn vooral 's nachts actief, houden geen winterslaap en kunnen 16 jaar oud worden!

## HAZELMUIS

Een hazelmuis leeft in bomen en struiken en kan tot 9 centimeter lang worden. Zowel in België als in Nederland staat de hazelmuis op de lijst van de bedreigde diersoorten.

## DWERGBLAUWTJE

De naam van deze vlinder verwijst naar de grootte van de volwassen vlinders. Hun vliegtijd start half mei en duurt tot half juni.

# DIEREN- EN PLANTENRIJK

Zeldzame en bedreigde  
soorten in Limburg



De Rode Lijst van Limburg bundelt de dier- en planten soorten waarvan het voortbestaan bedreigd is. De lijst bevat ook heel wat maatregelen om de soort te beschermen of in aantal te laten toenemen.

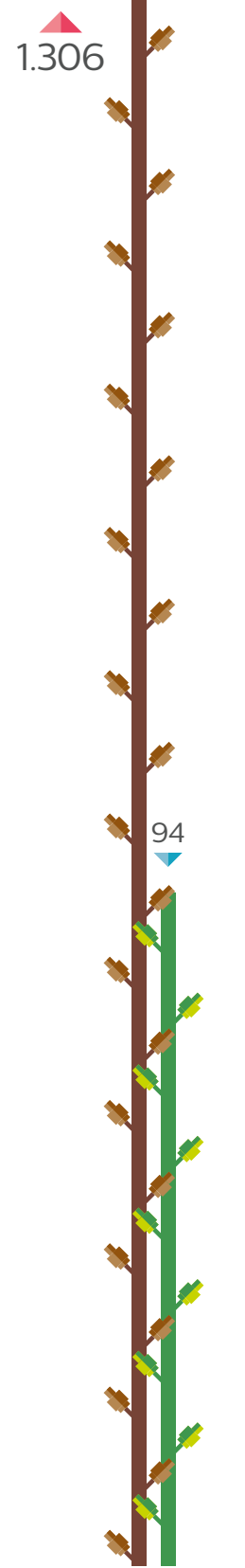

**PLANTEN**  
1.306 Rode lijst  
soorten  
94 Limburgse  
soorten

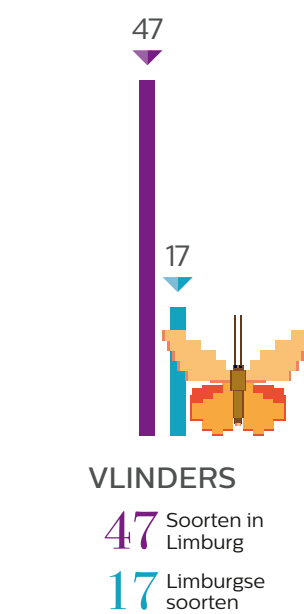

**BROEDVOGELS**  
158 Soorten in  
Limburg  
23 Limburgse  
soorten

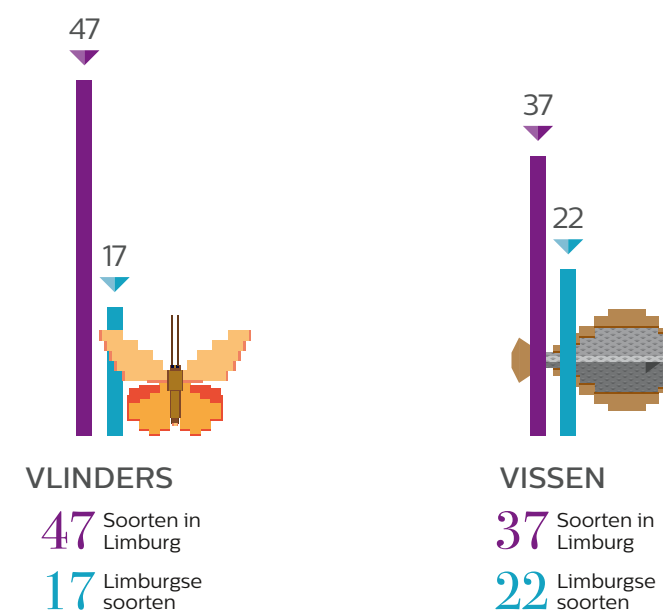

**BROEDVOGELS**  
158 Soorten in  
Limburg  
23 Limburgse  
soorten

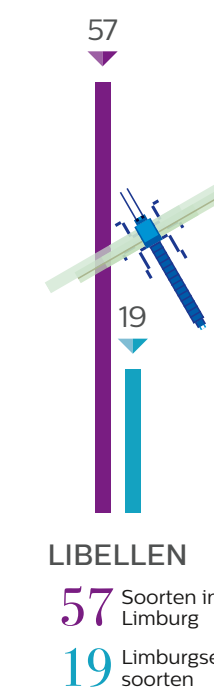
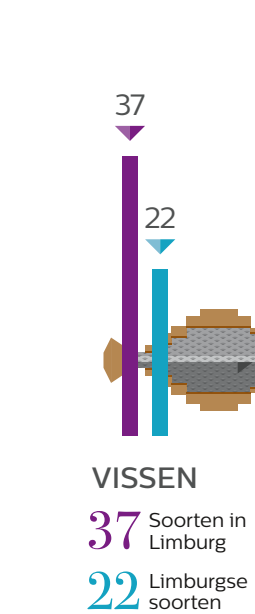

**LIBELLEN**  
57 Soorten in  
Limburg  
19 Limburgse  
soorten

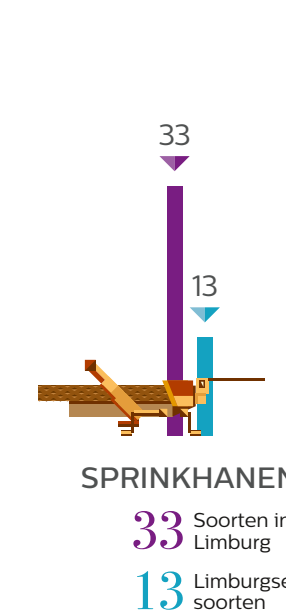

**LIBELLEN**  
57 Soorten in  
Limburg  
19 Limburgse  
soorten

**SPRINKHANEN**  
33 Soorten in  
Limburg  
13 Limburgse  
soorten

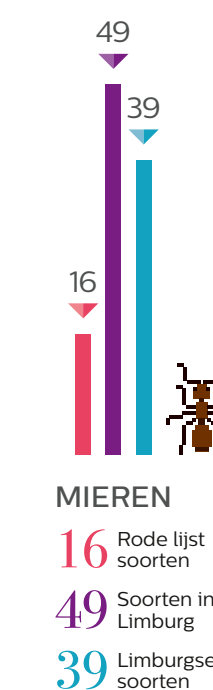

**MIEREN**  
16 Rode lijst  
soorten  
49 Soorten in  
Limburg  
39 Limburgse  
soorten

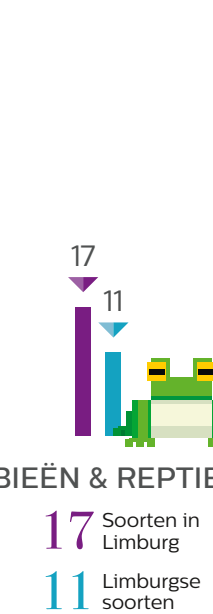

**MIEREN**  
16 Rode lijst  
soorten  
49 Soorten in  
Limburg  
39 Limburgse  
soorten

**AMFIBIEËN & REPTIELEN**  
17 Soorten in  
Limburg  
11 Limburgse  
soorten

# WINDKRACHTIG

Aantal windturbines in Limburg

## ENERGIEK LIMBURG

Limburg denkt aan het klimaat en investeert daarom in duurzame energiebronnen. Deze kaart geeft een overzicht van alle vergunde windturbines in Limburg. Een groot deel ervan werd al gebouwd, voor de resterende turbines zijn er concrete bouwplannen.

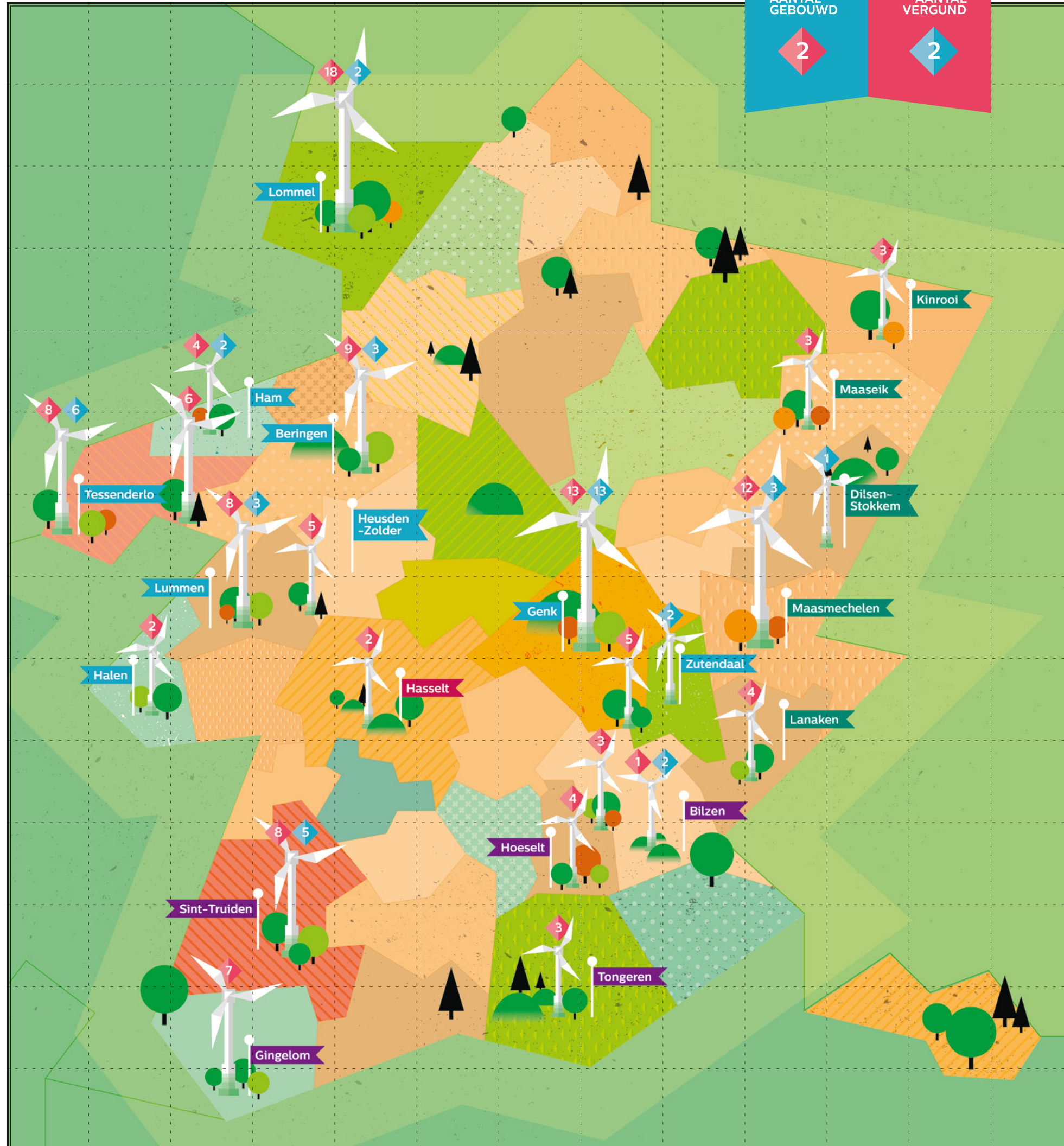
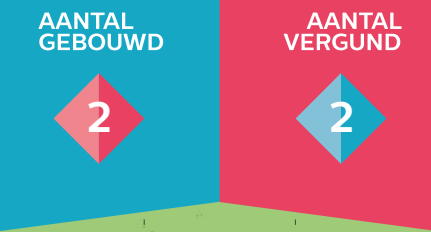

## KLASSIEKE MOLENS

Niet enkel in Nederland maar ook in Limburg vind je nog verschillende types klassieke windmolens terug. Vele ervan zijn, omwille van hun authenticiteit, beschermd en kunnen (op afspraak) bezocht worden.

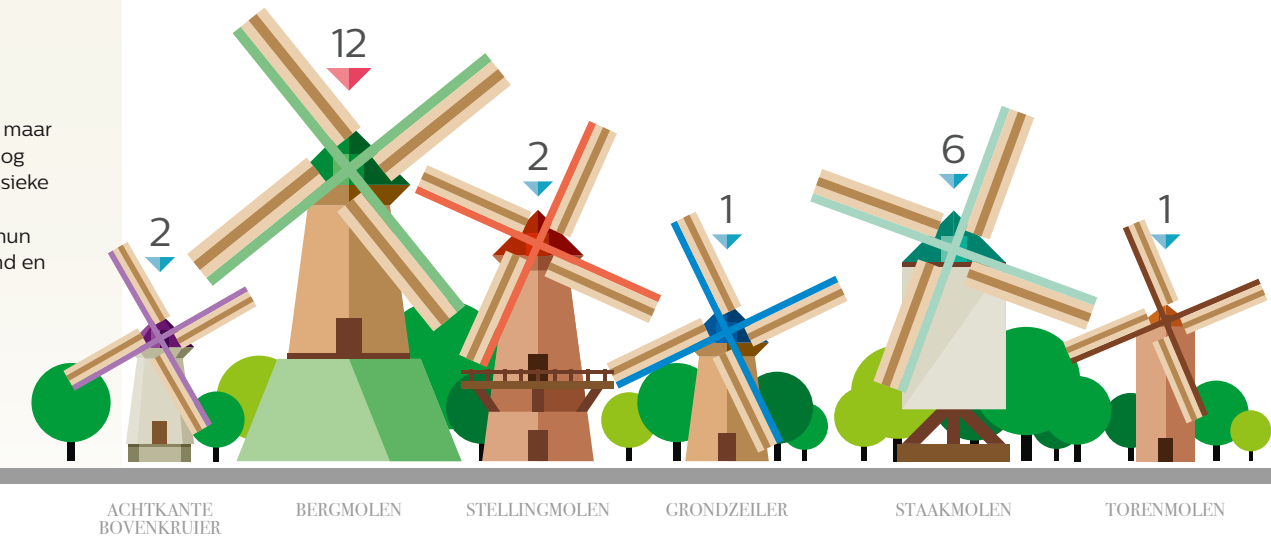

# GROEN IN LIMBURG

Bodembezetting in Limburg

**63.691 HA**  
TOTALE GROENE  
OPPERVLAKTE

**26,2%**  
VAN DE OPPERVLAKTE  
VAN LIMBURG



De aangeduide oppervlaktes zijn bij benadering.

# GROEN INVESTEREN

Investerings in groene energie

## LIMBURG WIN(D)T

Tegen 2020 moet Vlaanderen 13% van haar elektriciteit halen uit hernieuwbare energiebronnen. België investeert al een tijdje in windenergie maar omdat de windmolenparken in zee niet volstaan, wil LRM samen met de NV Limburg Win(d)t het aandeel van hernieuwbare energiebronnen ook in Limburg verhogen. Ze realiseerden samen in totaal al 34 turbines.



## AGROPOLIS

Het Agropolis-terrein ligt in het noordoosten van de provincie Limburg, in de gemeente Kinrooi. Ongeveer 40 ha van deze plas is omgevormd tot een bedrijventerrein, dat makkelijk bereikbaar is via de nationale wegen. Het Agropolis-project bestaat uit een agrarisch bedrijventerrein, waar bedrijven innovatieve land- en tuinbouwactiviteiten op basis van cleantech kunnen ontwikkelen. Deze ecologisch en economisch duurzame activiteiten dienen als voorbeeld of incubator voor de landbouwers van vandaag en morgen.

VOOR MEER INFO [WWW.AGROPOLIS-KINROOI.BE](http://WWW.AGROPOLIS-KINROOI.BE)



## GROENE INVESTERINGEN





# GREENVILLE

## Een groene toekomst voor energie

GreenVille is gevestigd in het vroegere hoofgebouw van de Kempische Steenkoolmijnen in Houthalen en wordt de nieuwe cleantech incubator, dé locatie voor bedrijven uit de groene economie. Het project biedt bedrijven een hele waaier van diensten aan. Voornamelijk wordt er toegespitst op de ontwikkeling van nieuwe materialen, recyclage en innovatieve landbouwtechnieken. De locatie beschikt over 3.500m<sup>2</sup> kantoorruimte, 500m<sup>2</sup> vergader- en seminarieruimte en een cleantech bezoekers-centrum. Bedrijven die zich hier vestigen kunnen beroep doen op een centraal secretariaat en gebruik maken van het bedrijfsrestaurant.

VOOR MEER INFO [WWW.GREENVILLE.BE](http://WWW.GREENVILLE.BE)

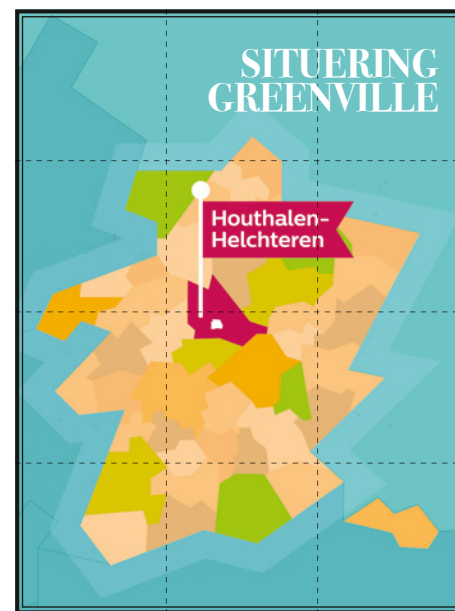

# THORPARK

## Specialist in groene energie

Het Thorpark bevindt zich op het voormalige mijnterrein Genk-Waterschei, dat volop wordt omgebouwd tot wetenschapspark. Het park huisvest o.a. **EnergyVille**, een onderzoekscentrum naar groene energie waar de focus ligt op smart energy en smart grids. Op termijn wil het project 7.500 jobs creëren en uitgroeien tot de Europese hotspot inzake smart energy. Die jobs zullen niet alleen ingevuld worden door hooggeschoolden, met de T2 of de 'Technologie en Talent'-campus komt er een uniek kennis- en leerplatform voor werkenden, werkzoekenden, leerlingen en studenten. Het monumentale hoofdgebouw van de mijnsite krijgt een stevige make-over en zal worden ingevuld met vergaderruimtes, catering, kinderopvang enzovoorts.

Energyville, een Europees erkend onderzoeksinstituut voor slimme energievormen met focus op smart energy en smart grids, en een samenwerking van KU Leuven, imec & VITO. Om starters, nieuwe initiatieven inzake slimme energie te huisvesten werd op de site - naast het gebouw van EnergyVille - de **IncubaThor** gebouwd, die als energie-incubator zijn rol zal opnemen.

VOOR MEER INFO [WWW.THORPARK.BE](http://WWW.THORPARK.BE)

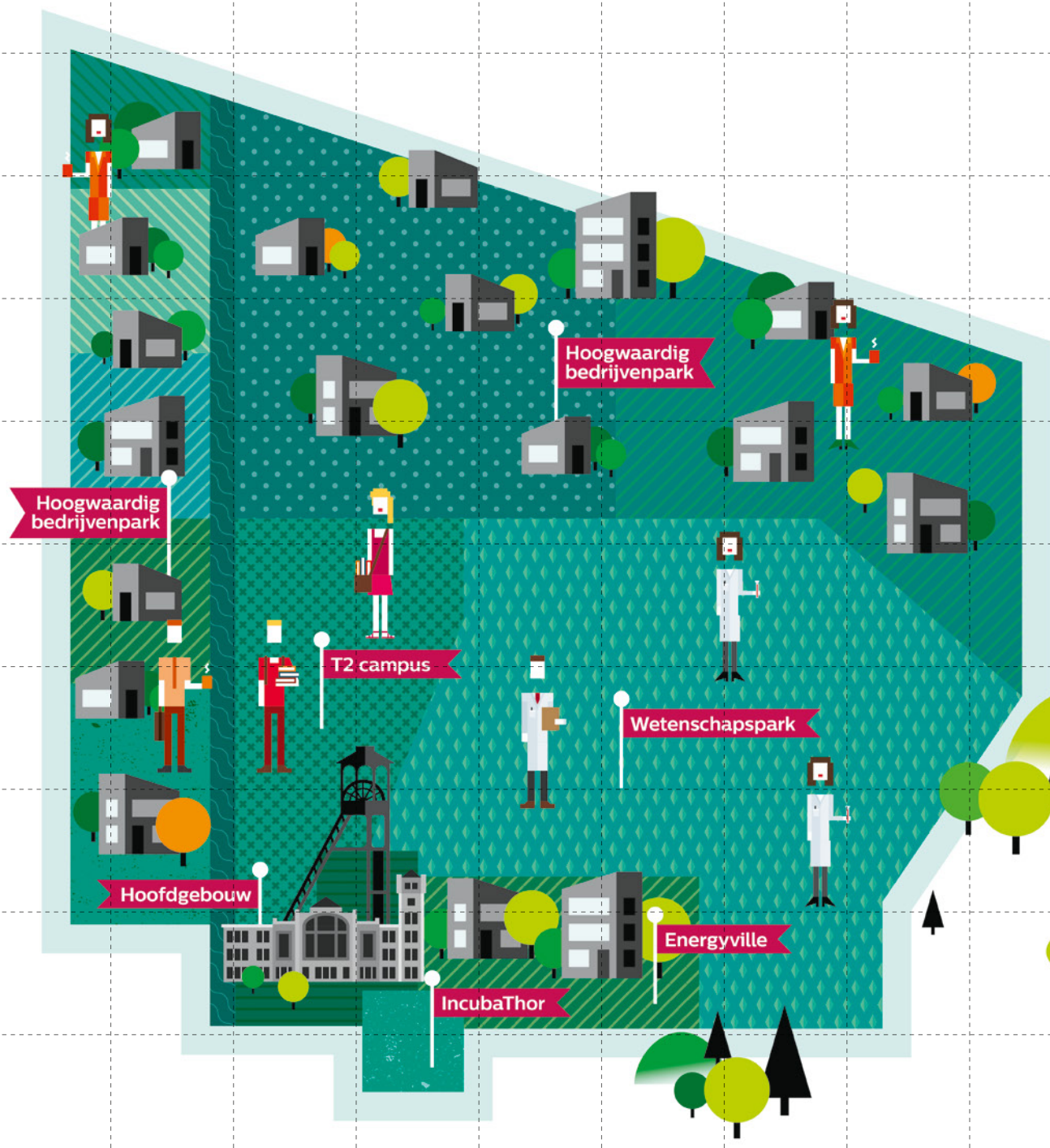
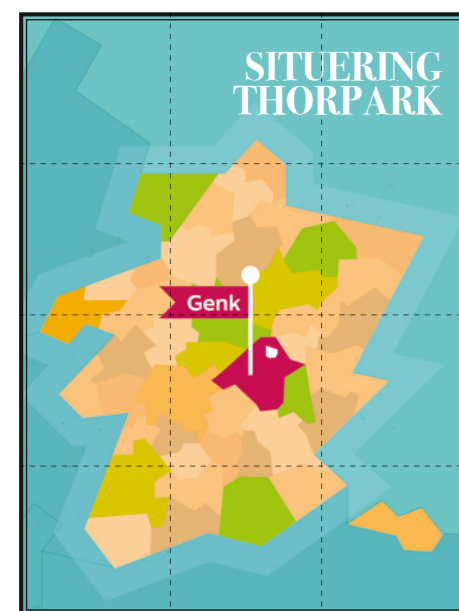



# BEVOLKING

Limburgers op een rijtje

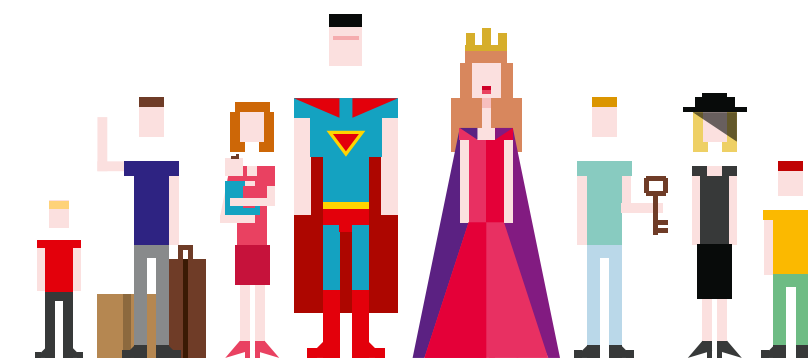

# GEZELLIG LIMBURG

Bevolkingsaantal 2013

## BEVOLKINGSAANTAL

In Genk, Hasselt en Leopoldsburg wonen Limburgers het dichtst op elkaar. En hoewel Sint-Truiden de grootste gemeente van Limburg is, telt Hasselt het grootste aantal inwoners. Voor rust moet je naar Voeren, die met haar 4.121 Voerenaren het kleinste aantal inwoners in Limburg telt.

BEVOLKINGSAANTAL  
x10<sup>3</sup>

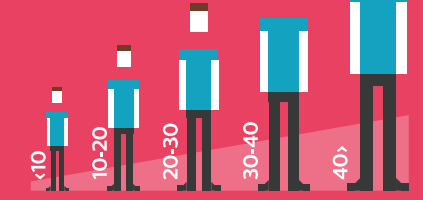

## Bevolkingsdichtheid 2013

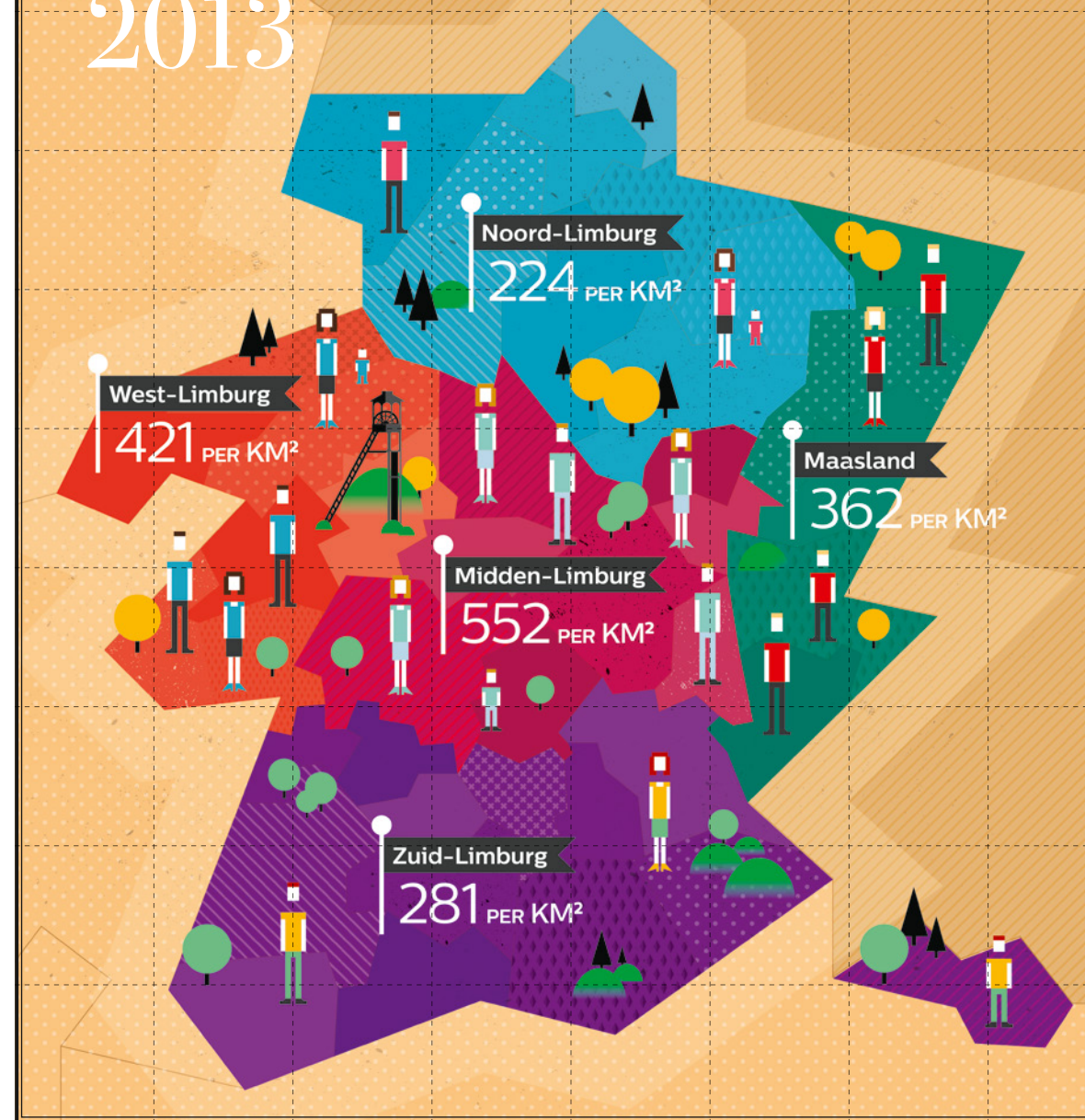

## VERGELEKEN MET VLAANDEREN EN BELGIË

Op één vierkante kilometer wonen in Limburg gemiddeld 352 mensen. In Vlaanderen is het gemiddelde 472 inwoners per km² en voor België ligt dat gemiddelde op 364. De Limburger heeft het dus, in de letterlijke betekenis, breder dan andere Belgen.

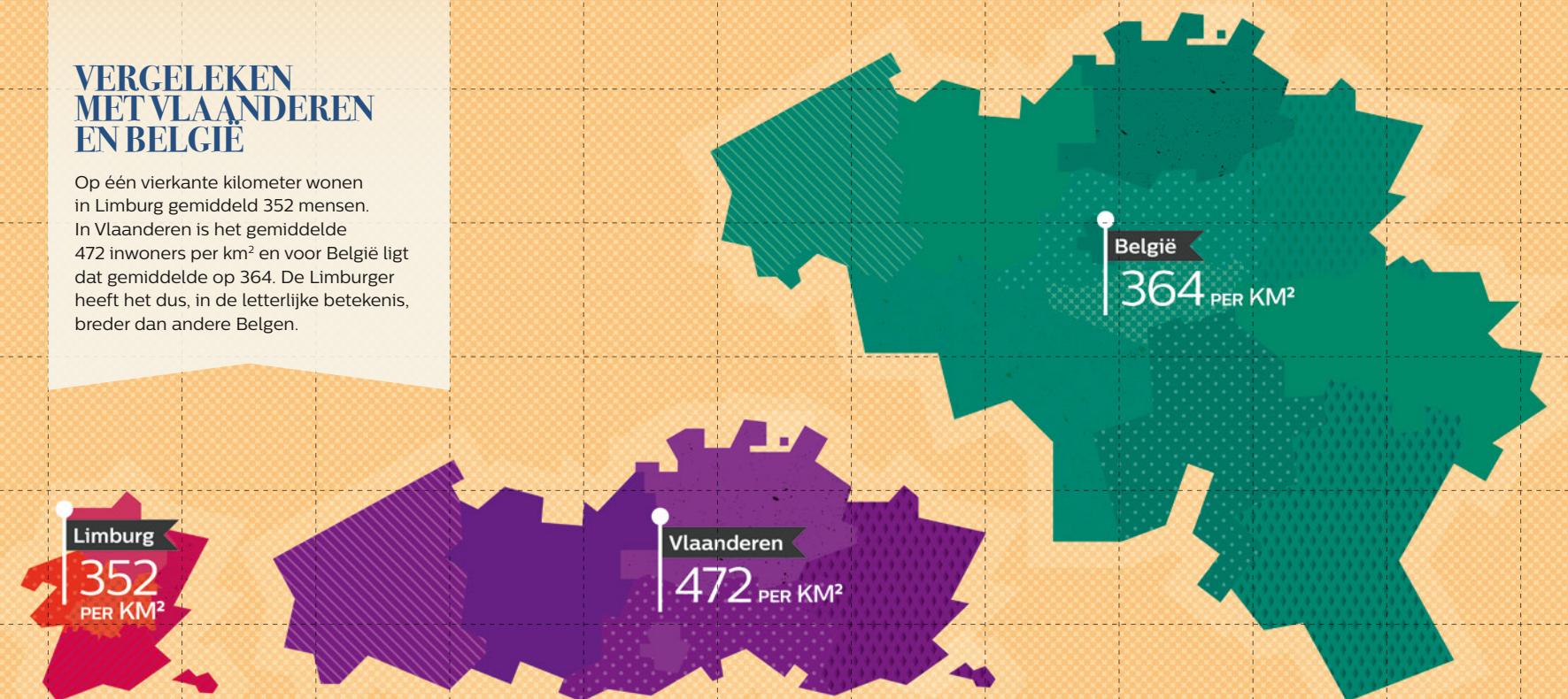

# DAMES & HEREN

Aandeel mannen en vrouwen in 2013

## VROUWEN AAN DE MACHT?

Over heel Limburg wonen er 2.777 vrouwen meer dan mannen. Ook al lijkt dat een groot verschil, op een totaal van 853.239 inwoners is dat niet zoveel. Limburg is dus goed in balans!



## NATUURLIJK EVENWICHT IN MAASEIK

Met slechts één vrouw meer dan het aantal mannen is Maaseik de meest evenwichtige gemeente van Limburg.

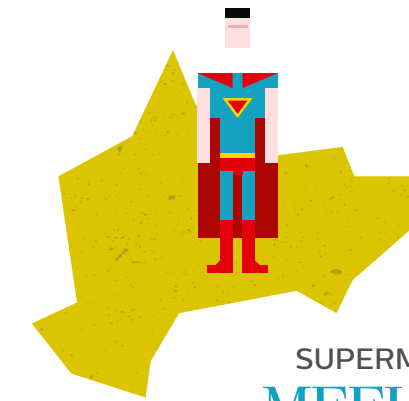

## SUPERMAN-NELIJK MEEUWEN-GRUITRODE

Met 51,08% mannen is Meeuwen-Gruitrode de mannelijkste gemeente van Limburg. Nog een bewijs dat Limburg een evenwichtige provincie is!

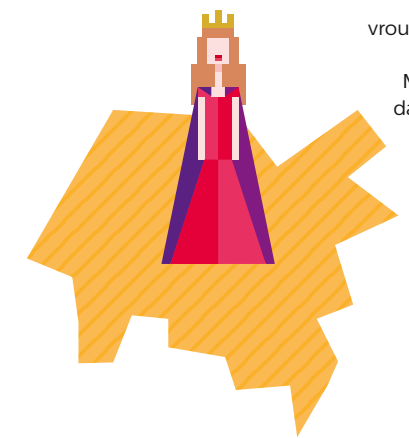

## VROUWEN BOVEN IN HASSELT

Met 58% vrouwen is Hasselt de meest vrouwelijke gemeente van Limburg. Misschien daarom dat ze er zo'n groot winkelaanbod hebben?

## HET GESLACHT VAN BELGIË

Ook in Vlaanderen en België zijn de vrouwen in de meerderheid. In Vlaanderen wonen 78.927 vrouwen meer dan mannen en in België wonen in totaal 5.625.066 vrouwen en 5.447.488 mannen. Dus heren, genoeg vis in de zee!



# WELKOM & TOT ZIENS

Migratiesaldo Limburg 2012

## AANTREKKELIJK HASSELT

Het migratiesaldo geeft het verschil aan tussen het aantal mensen dat Limburg inkomt (immigratie) en de regio verlaat (emigratie). Een positief getal wijst op een vestigingsoverschot, anders spreken we van een vertrekoverschot. Hasselt kende vorig jaar dus de grootste instroom en Genk de grootste uitstroom.

TOTAAL MIGRATIESALDO VOOR LIMBURG 2012  
2.202

VESTIGINGS-OVERSCHOT

VERTREK-OVERSCHOT



## BABYBOOM IN GENK?

In 2012 werden er over heel Limburg 8.794 baby's geboren. Helaas overleden er ook 7.205 mensen. Het verschil, in dit geval 1.589, noemen we het natuurlijke accres. Tel daar het migratiesaldo bij en we krijgen het totale accres voor Limburg.

TOTAAL NATUURLIJK ACCRES VOOR LIMBURG 2012

1.589

TOTAAL ACCRES VOOR LIMBURG 2012

3.791

GEBORTE-TEKORT

GEBORTE-OVERSCHOT

# DOOPSUIKER & KOFFIETAFELS

Natuurlijk accres Limburg 2012



VINCE  
Populairste jongensnaam in Limburg (2013)



EMMA  
Populairste meisjesnaam in Limburg (2013)

**WAAR KOMEN LIMBURGERS VANDAAN?**

Door het vele werk in de Limburgse mijnen ging men vanaf de eerste jaren na WOII op zoek naar werkkrachten in het buitenland. Vooral vanuit landen zoals Italië, waar het economisch herstel na de oorlog niet meteen vlotte, stroomden arbeiders Limburg binnen. Vanaf de jaren '60 werden ook Turkse en Marokkaanse arbeiders aangetrokken. Limburg heeft haar multiculturele karakter dus te danken aan haar rijke mijnverleden.

PERCENTAGE NIET-BELGEN IN LIMBURG **9,2%**

NATIONALITEITEN NIET OP DEZE KAART AANGEDUID **14,8%**

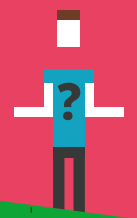

**LIMBURGER WERELDBURGER**  
Diversiteit in Limburg 2013



# MIJNVERLEDEN

Het mijnverleden van de provincie

## IN GOEDE EN KWADE DAGEN

De eerste steenkool in Limburg werd ontdekt in 1901. De mijnindustrie moest na WO1 het economische herstel van België verzekeren. Na WOII kende de Limburgse mijnindustrie haar absolute hoogtepunt met een totaal van 44.000 werknemers. In 1958 brak de kolencrisis uit en namen de verliezen steeds onrustwekkendere vormen aan. De kolenuitbouw was onbetaalbaar geworden en in de jaren tachtig leden de steenkolen jaarlijks een verlies van 400 miljoen euro.

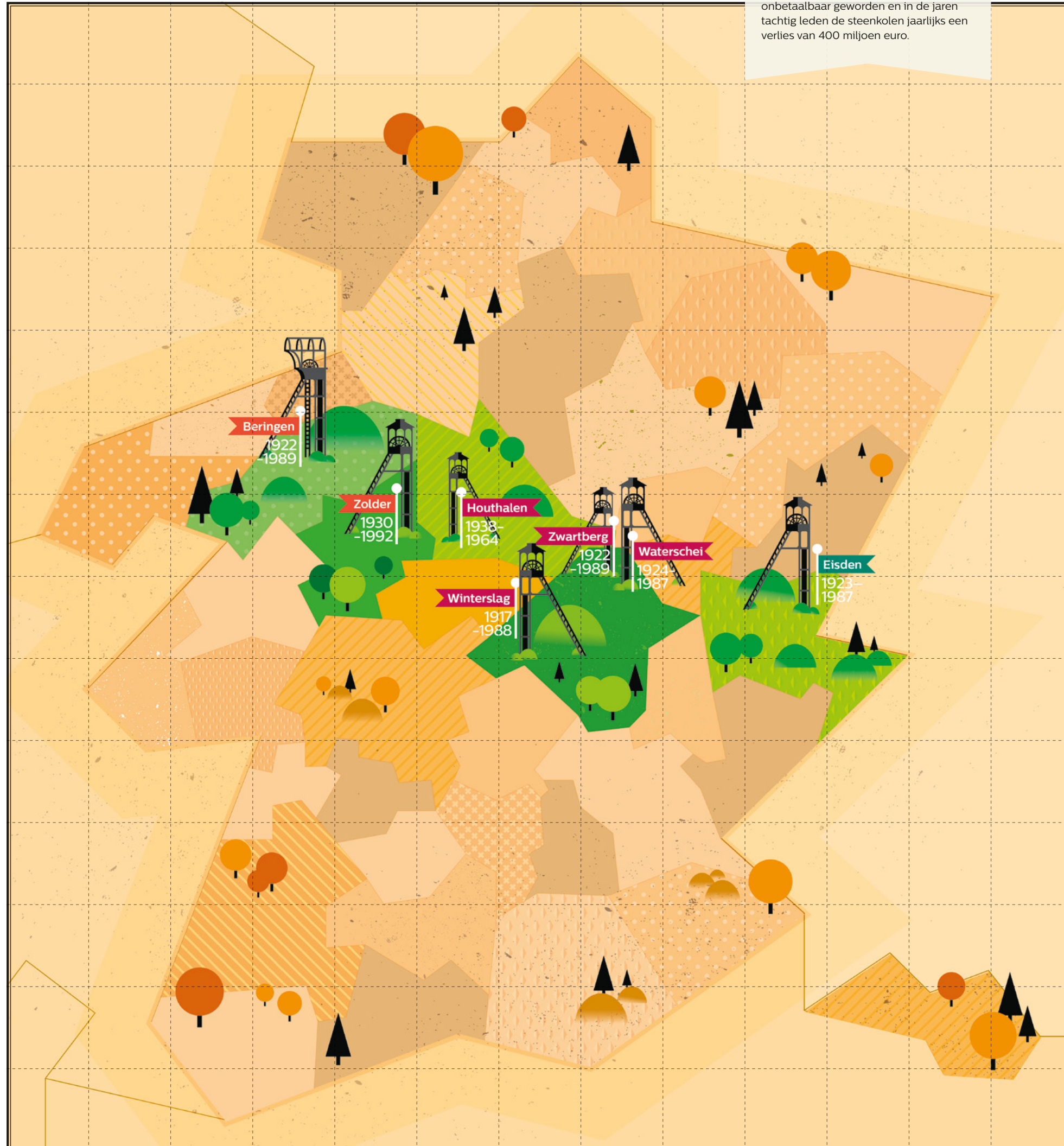

## DE LAATSTE MIJN

De steeds sterkere concurrentie van goedkopere energiebronnen maakte vanaf de jaren 60 de sluitingen onvermijdelijk. De laatste Limburgse steenkool werd op 30 september 1992 in Zolder opgehaald. In 1992 stonden maar liefst 39.000 Limburgers op straat.

BERINGEN  
1922  
1989

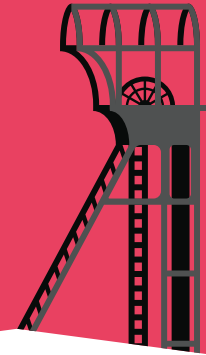

## ZUURSTOF VOOR LIMBURG

Sluiting van de mijnen en oprichting LRM

Na de afronding van het sluitingsproces van de Limburgse steenkoolmijnen, wordt in 1994 de Limburgse Reconversiemaatschappij (LRM) opgericht. Zij zal in de jaren die daarop volgen een sleutelrol vervullen in de Limburgse reconversie, waarbij Limburg een transitie ondergaat van een maakeconomie naar een innovatieve regio in de ELAT. LRM speelt hierin de accelerator en voorziet in de nodige zuurstof teneinde de transitie te kunnen bewerkstelligen.





# ECONOMIE & INNOVATIE

Ondernemend Limburg



# LIMBURG ONDERNEEMT

Participaties LRM in Limburgse bedrijvigheid (2013)

## PARTICIPATIES LRM

### Health & Care

- 3D Pharma
- Luked
- Patrivelm (Triamant)
- Seps Pharma
- LSDC (BioVille)
- Vesalius Biocapital Sicar
- Apitope
- TiGenix
- Promethera
- Amakem
- Ophthakem
- Complix
- Arcarios
- Therasolve
- Vesalius Biocapital Sicar II
- Immo Gerrits-Van Garderen (TerHulst)
- FF Pharmaceuticals
- Mind-NRG
- XO1
- ImmTher
- Gymna
- Bella Stoma
- Farmaline

### Space & Experience

- Interlin-Invest
- BIP
- Value Retail
- Connect Group
- Bosmans Graphics
- Different Hotels
- Mobility Center Genk-Zuid
- Veldman Group
- ITM (Machinebouw De Kempen)
- Fremach Plastics
- Bis-Technics
- Driessent
- Brouwerij Martens
- Provan
- Alro
- Be-mine
- Limburg Gas
- Kristalpark III
- Mo-Thor
- MVDC
- Cavale Steel Company
- ETGI

- Quinsis
- VCST
- Groep Peters
- D2E Capital
- Truckstop 26 bis
- Flanders Axle Systems
- LRM Lease
- Pami International
- Biest
- Brouwerij Anders
- Visuatch
- Nordag
- RMW
- Mamzel
- Evens Products (Mezo Hout)
- Kim & Co (Mambotango)
- Laswerken Smeets
- Group Vanelderden
- Cobelguard / Castedim
- Top-Off
- CL-Hotel
- Limburg Regional Airport (LRA)
- Spaas Groep

### Sustainable Societies

- JM Construct / JM Holding
- Edibo
- Genano Benelux / Genano Oye
- Zonnecentrale Limburg
- Visionomics
- Minerva
- Punch Powertrain
- Limburg Win(d)t
- 4HamCoGen
- Hengelhoef Concrete Joints
- Machiels Building Solutions
- ans Metaalbewerking
- Containers Maes
- Ducatt
- Limburg Wind
- Cardiff group
- Holding Wetenschapspark
- EpiGaN
- Greenville
- Bruno Invest / Brim
- Limburg EV
- Bio Gas Bree

- Diresco
- Das Ladders
- Vivixtum
- Restore
- Capricorn Cleantech Fund
- Limburgs Klimaatfonds
- Limburgs Klimaatfonds
- Fish2be
- Encon
- Traflux
- Race Productions (Ridley)
- Hamster Cleaning
- Incubator Wetenschapspark

### Technology & Services

- Cegeka
- Corda Campus
- Doxis Lightning
- Ondernemerstalent
- Rmoni Wireless
- Zappware
- Excico
- Comm-Art
- Maris Technics
- Nascom
- Topsportlab
- Pearlchain.net
- Elan Languages
- Flex Group (Europe 2000)
- DSquare
- Soulco
- Thalento
- StroomInvest
- Prison Trading Company
- Foneo Datacenter (ex-Jordens)
- Sparkcentral
- Niceberg Studios
- C-mine CRIB
- Rightbrain Interface
- Ledlite
- Ontoforce
- Capital-E II
- Ciblis (ex-Brocade Library Services)
- Corda Incubator
- Skyeye
- Appwise
- Smartlog



34

## KLIMOPLENING

Kleine ondernemingen met een beloftevol project kunnen beroep doen op een KlimOp-lening van 50.000 tot 250.000 euro. De lening heeft een looptijd van 7 jaar en een vaste rentevoet van 4%. Slaagt een bedrijf erin om op één jaar tijd vijf nieuwe arbeidsplaatsen te creëren, dan daalt de rentevoet tot 3%. De KlimOp-lening vormt hiermee de ideale hefboom voor extra bankfinanciering.

8

## PLUSLENING

Gevestigde, familiale en winstgevendende ondernemingen in ambachtelijk industriële- en dienstensectoren komen in aanmerking voor een PLUS-lening. Tegen een rentevoet van 8% worden bedragen van 50.000 tot 500.000 euro verleend aan KMO's die voldoende cashflows genereren om de lening te kunnen terugbetalen.



# ZELFSTANDIG LIMBURG

Aantal starters en faillissementen in Limburg



**1 OP 161**  
LIMBURGERS  
STARTTEN IN 2012  
EEN EIGEN ZAAK

## EVOLUTIE STARTERS

In 2012 werden er in Limburg 5.261 nieuwe ondernemingen opgericht. Over heel België begonnen 72.643 ondernemers aan een startersavontuur. T.o.v. 2011 kende de provincie een daling van 6,93% die, in vergelijking met de rest van Vlaanderen, in Limburg het grootst is.

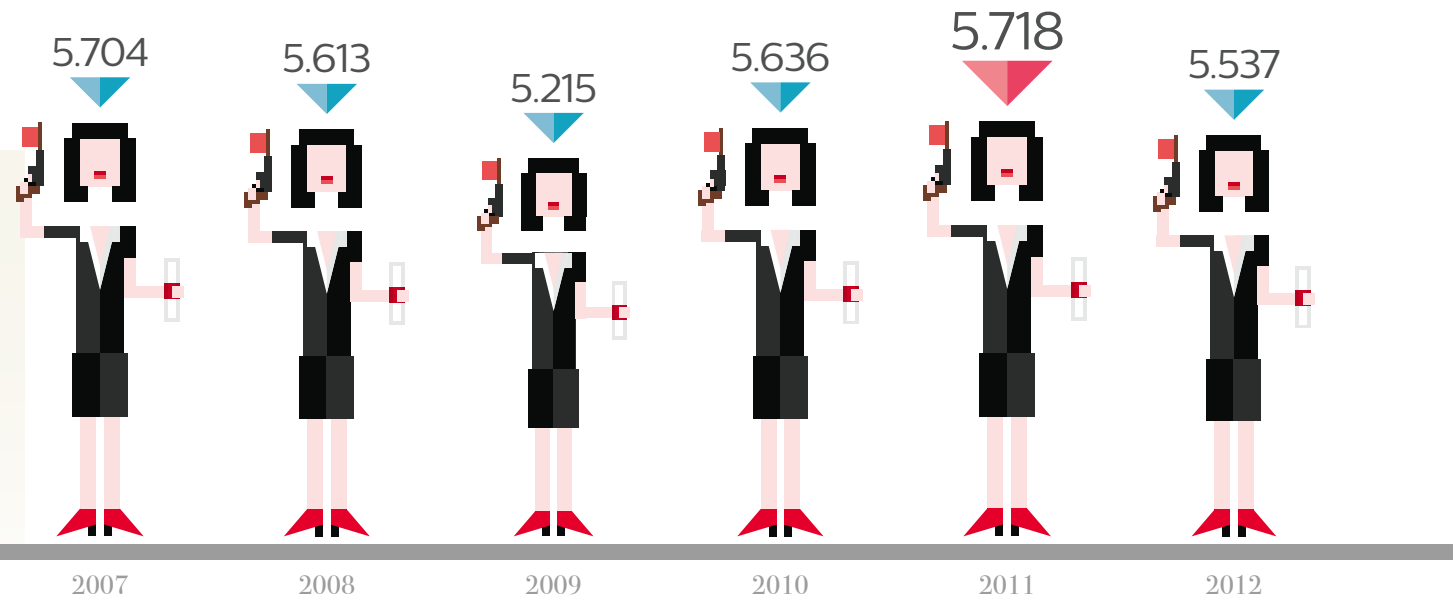

## EVOLUTIE FAILLISEMENTEN

Limburg mag dan wel een achteruitgang kennen van het aantal starters, met haar hoge overlevingsgraad scoort de provincie dan weer wel goed. Begin 2013 bestonden in Limburg nog 72,1% van de in 2008 opgestarte bedrijven. Vlaams-Brabant en West-Vlaanderen scoren hier het best met respectievelijk een overlevingsgraad van 73,4% en 73,2%.

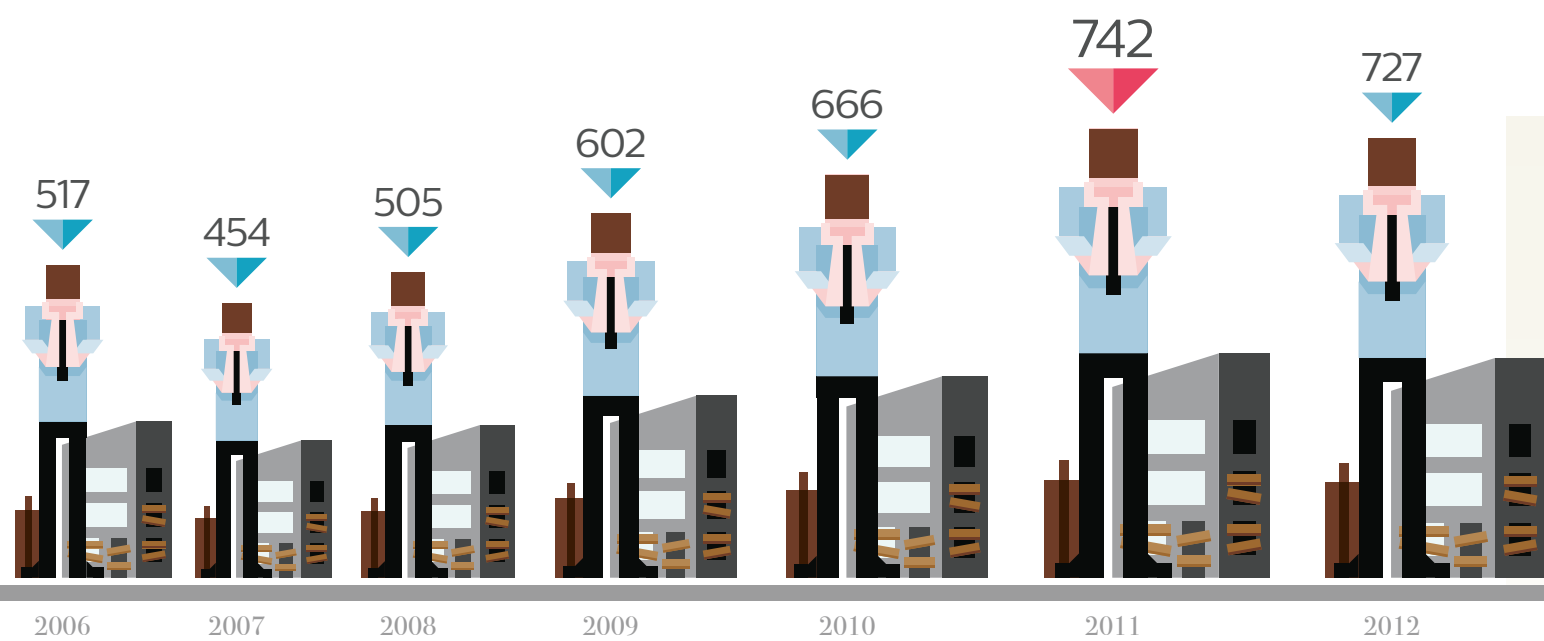

## FAILLISEMENTEN

Ook al gingen er 727 Limburgse bedrijven failliet in 2012, dat jaar zorgden alle Limburgse bedrijven samen voor een totale omzet van 44.509.409 euro. Van al die bedrijven zijn 95% KMO's met gemiddeld minder dan 50 werknemers in dienst. Samen zorgen ze voor 45% van de Limburgse tewerkstelling.

### AANTAL FAILLISEMENTEN

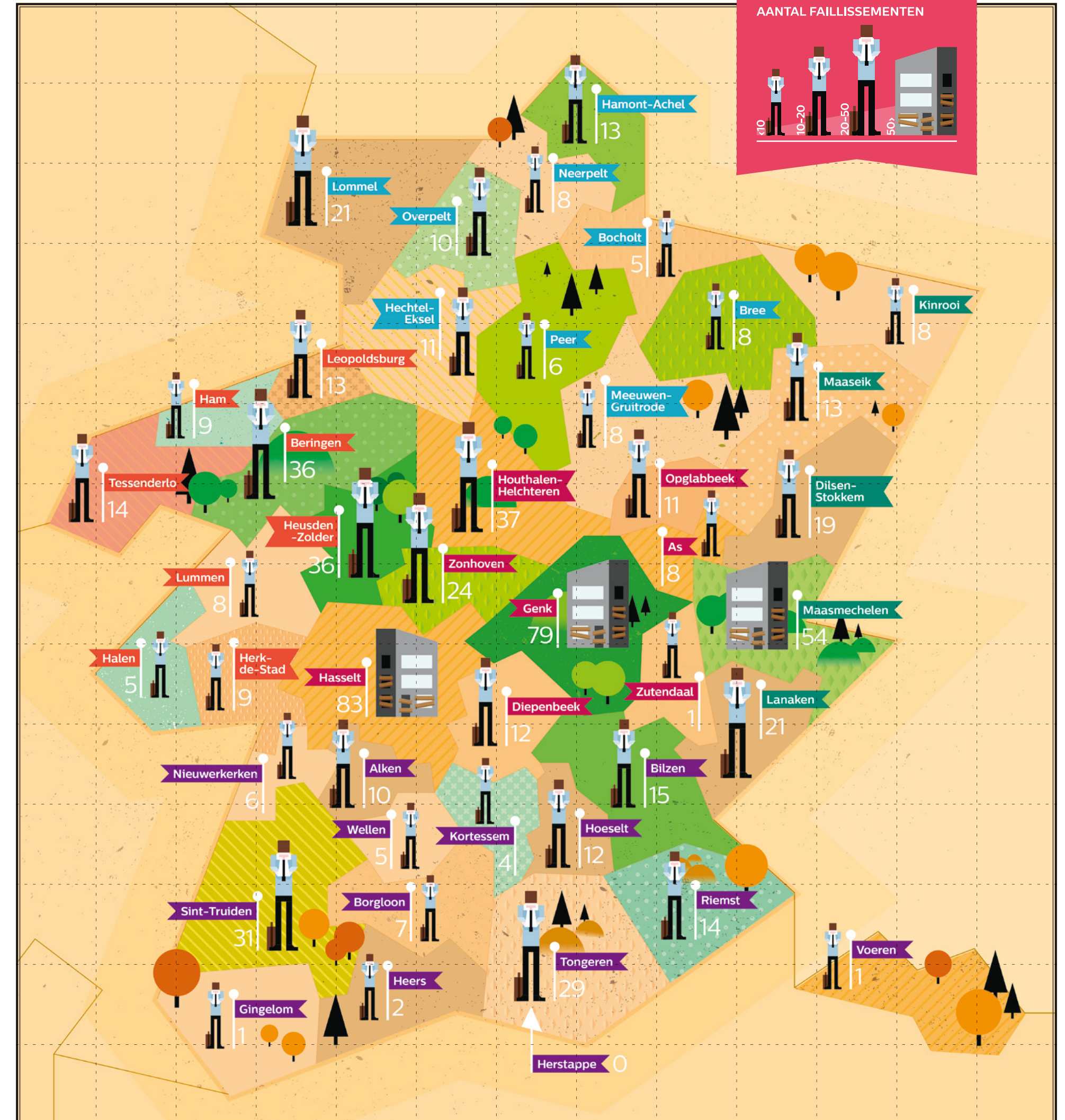
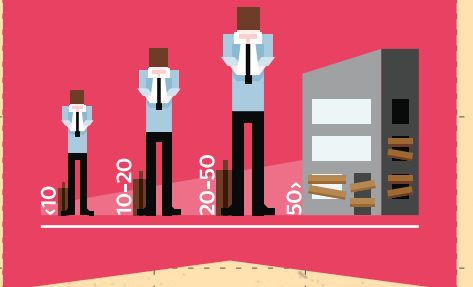

# PLAATS VOOR INNOVATIE

Transitie Philipssite naar Cordacampus



## PHILICORDA

In 1963 ontwikkelde Philips Eindhoven één van de allereerste elektronische muziekorgels: de Philicorda. De dertig jaren daarop werd de Philicorda verder ontwikkeld en uitgebreid in Hasselt. Niet alleen in vele huiskamers kreeg het instrument een mooi plaatsje maar ook wereldwijd pronkte de Philicorda in kerken en op grote podia. Voor gekende artiesten als Adele of The Cardigans is de Philicorda ook vandaag nog een geliefd instrument.

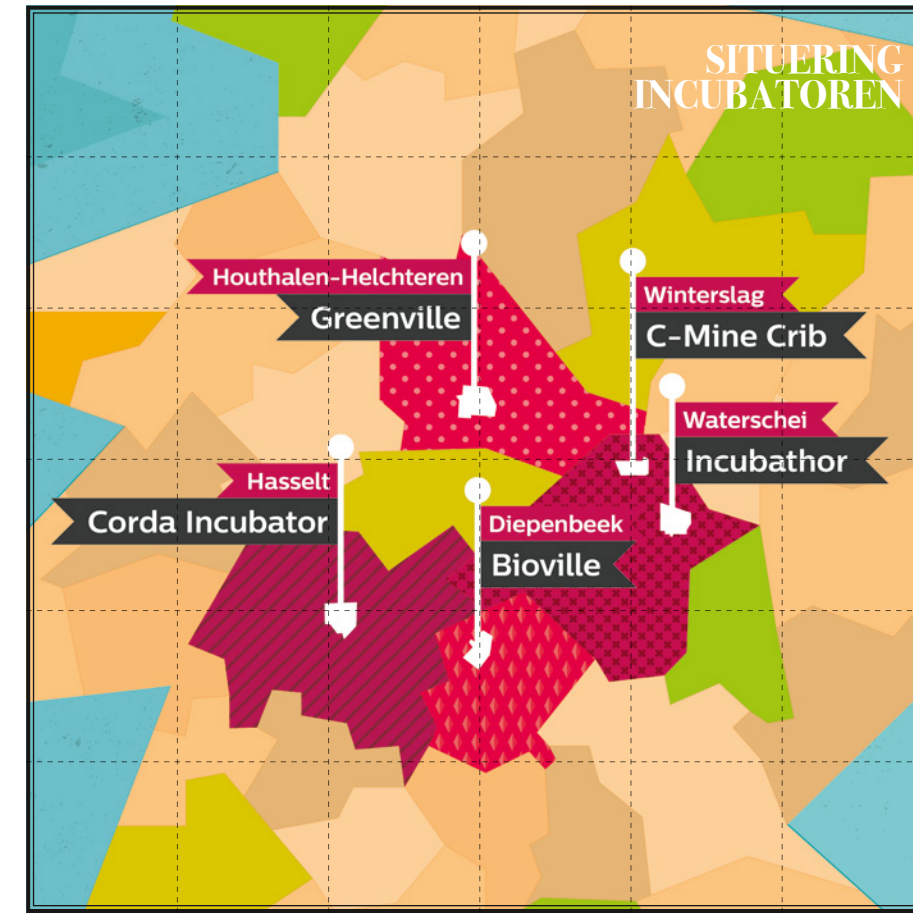

## LRM INCUBATORENNETWERK

LRM bouwt mee aan een netwerk van sectorspecifieke incubatoren die worden opgericht om het ondernemerschap in Limburg te stimuleren en te ondersteunen. Met haar gecombineerd aanbod van kapitaal & specifieke infrastructuur wil LRM starters en gevestigde ondernemingen stimuleren in groei.



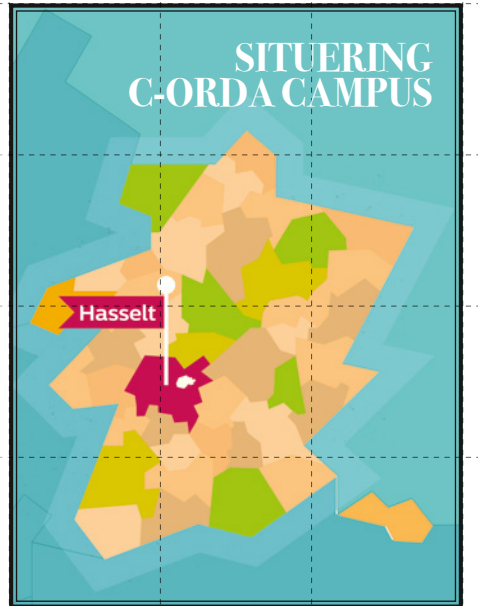

## CORDA CAMPUS

### Het economisch hart van Limburg

Corda Campus is een internationaal toonaangevende campus op het gebied van technologie, hightech, ICT en media en heeft een magneetfunctie voor innovatieve ondernemingen en instellingen. De campus wil haar gebruikers toegang geven tot een flexibele infrastructuur, een efficiënte dienstverlening, een optimale kruisbestuiving tussen de gebruikers en relevante netwerken. Draaischijf van de campus wordt het service center, dat allerlei gemeenschappelijke voorzieningen huisvest zoals vergaderzalen, restaurants, een Grand Café en de centrale receptie.

Het Corda1 kantoorgebouw is voorzien van een hellend groendak als thermische isolatie en heeft een aanbod van 14.000m<sup>2</sup> kantoorruimte. Het campuspark, dat de verbinding maakt tussen de verschillende delen van de site, wordt de verkeersluwe groene long van de campus met wandel- en fietspaden, een grastapijt, water en ontspanningsmogelijkheden.

VOOR MEER INFO [WWW.CORDACAMPUS.COM](http://WWW.CORDACAMPUS.COM)

TOTALE BESCHIKBARE KANTOREN- RUIMTE  
**40.000 M<sup>2</sup>**  
 +14.000 M<sup>2</sup>  
 (vanaf 10/2014)

ACTUELE VERHUURING VAN DE BESCHIKBARE KANTOREN- RUIMTE  
 CA. 100%

CA. 52 BEDRIJVEN GEVESTIGD OP CORDA

2.200 JOBS OP CORDA

- GEVESTIGD OP CORDA CAMPUS
- FIT (Flanders Investment & Trade)
  - Agentschap Ondernemen
  - Innovatiecentrum
  - Ondernemersplatform
  - Locate in Limburg
  - iMinds
  - Voedselagentschap (FAVV)
  - LRM

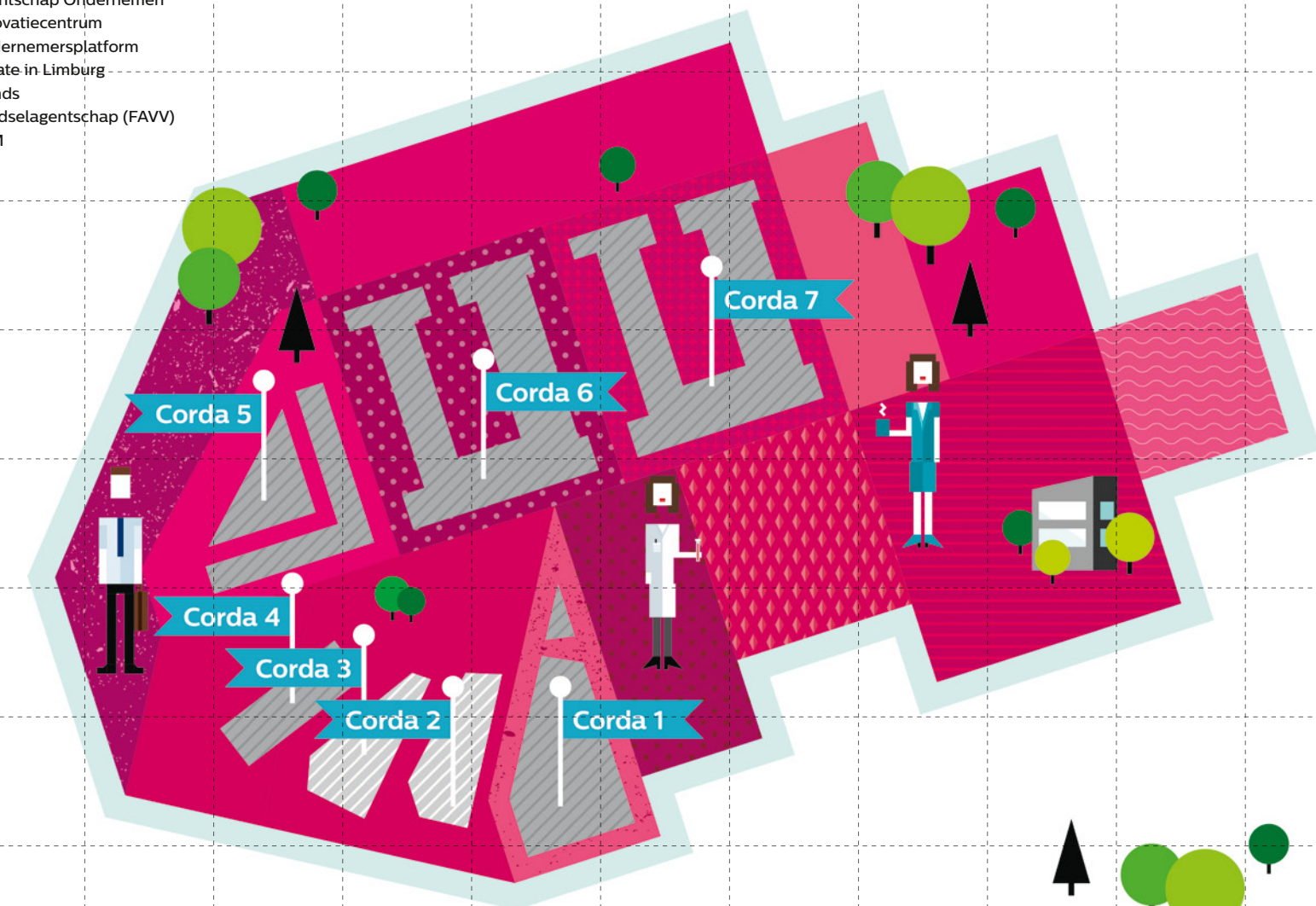

TOTALE NUTTIGE OPPERVLAKTE  
**3.500 M<sup>2</sup>**

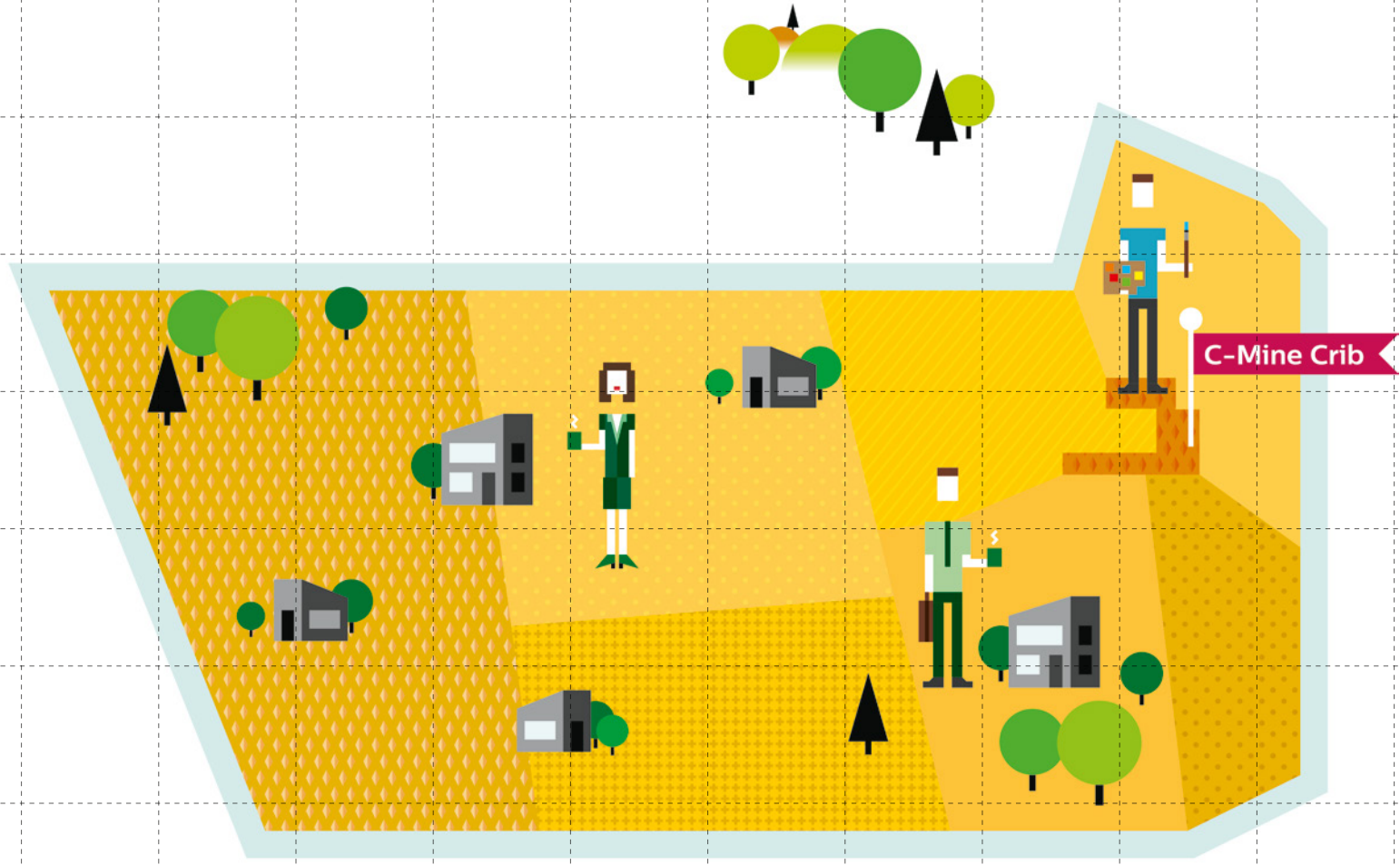

C-Mine Crib

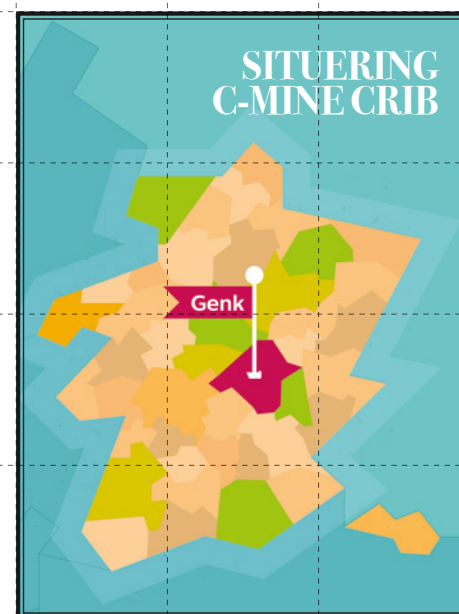

## C-MINE CRIB

### Het bedrijvent centrum voor creatieve, innovatieve starters

Door het aanbieden van gespecialiseerde begeleiding, coaching en huisvestingsmogelijkheden wil C-mine Crib in Genk startende en jonge creatieve bedrijven ondersteunen bij hun opstart en doorgroei. Het centrum huisvest ook onderzoeksgroepen en organisaties die creatief ondernemerschap ondersteunen.

Daarnaast beschikt het centrum over kantoren in diverse formules, vergaderzalen, een creativity loft, demoruimte en Bar d'Office. C-mine Crib organiseert, in samenwerking met heel wat partners, een breed aanbod aan inspirerende activiteiten zoals netwerking, evenementen en seminars.

VOOR MEER INFO [WWW.C-MINE.BE](http://WWW.C-MINE.BE)

# ONDERNEMEND LIMBURG

## RUIMTE VOOR ONDERNEMERSCHAP

De laatste decennia heeft de Limburgse economie hoogtes en laagtes gekend. Met haar mijnverleden in het achterhoofd werkt de provincie al jaren aan een economische heropbloei. Dat doet ze met succes want van 1985 tot 2005 is het aantal Limburgse bedrijven gestegen met bijna 60%. Vandaag krijgen heel wat voormalige mijnsites een herbestemming en bieden nieuwe bedrijventerreinen ruimte voor ondernemerschap.

**BEDRIJVENTERREIN**

### Evolutie van de economische activiteit in Limburg

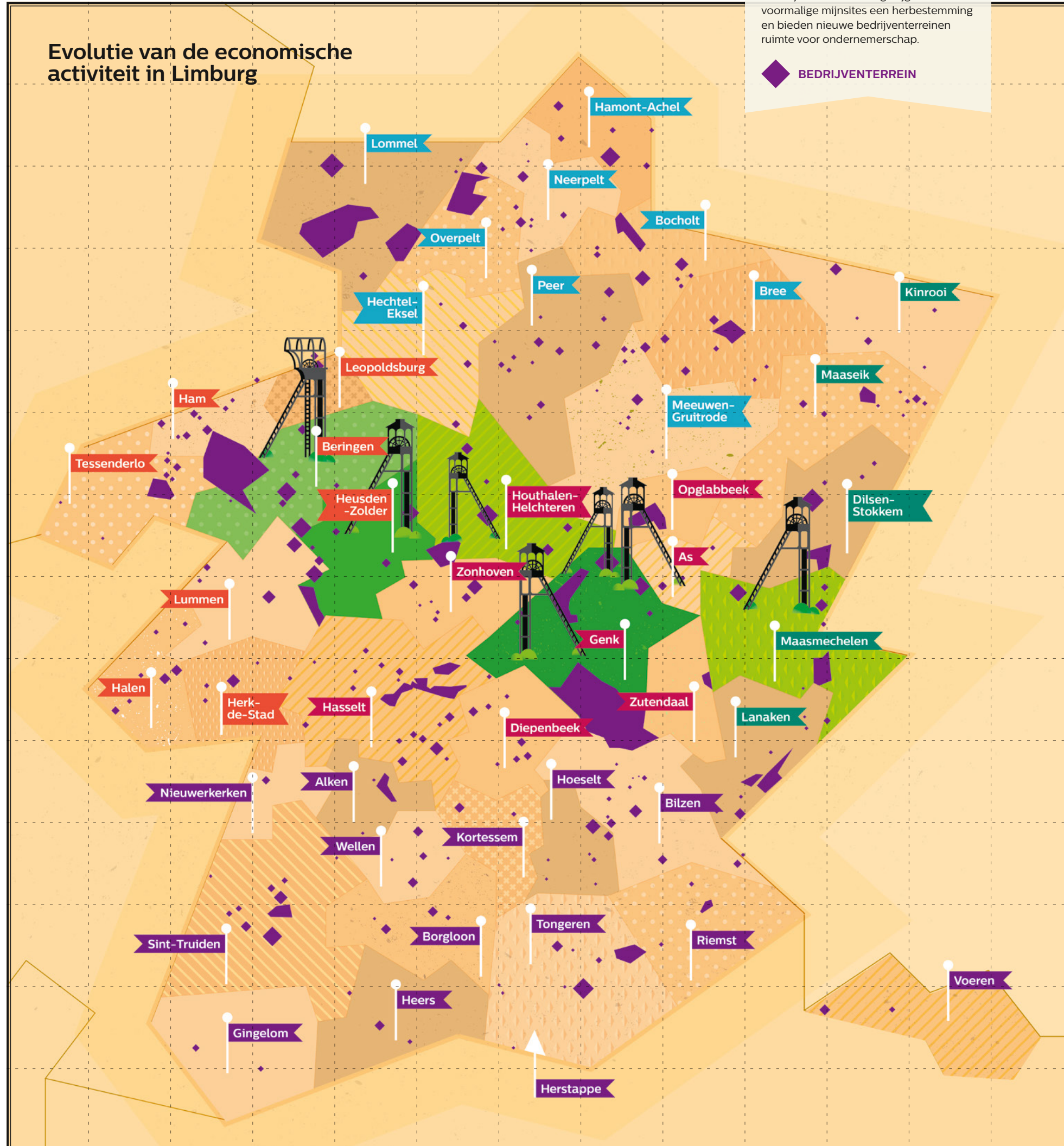

## BEDRIJVENTERREINEN IN GROEI

LRM is betrokken in de ontwikkeling van meer dan 500 ha nieuwe bedrijventerreinen. Deze terreinen zijn een troef voor de toekomstige ontwikkeling van de Vlaamse en Limburgse economie. De industriezone Kristalpark III in Lommel beschikt met haar aaneengesloten terrein van meer dan 100 ha over een unieke troef in West-Europa. Ook op de andere terreinen kunnen bedrijven zich nog steeds vestigen.

VOOR MEER INFO [WWW.THE-LOCATOR.EU](http://WWW.THE-LOCATOR.EU)

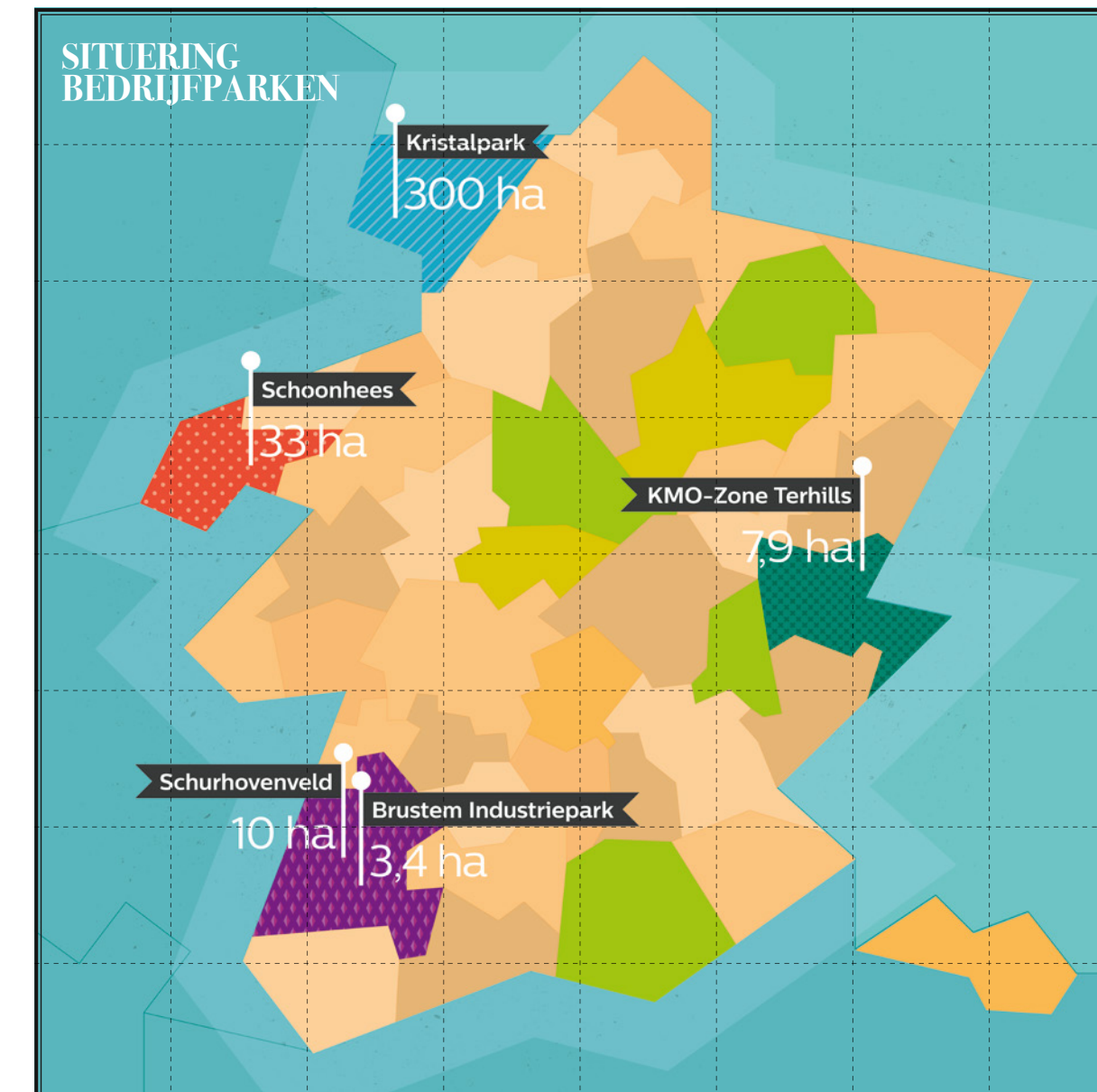

# BRAINS

Hoger onderwijs in Limburg

## STUDENTEN WELKOM!

Het hoger onderwijs-aanbod in Limburg is ruim. De hogeschool PXL telt maar liefst zeven campussen in de buurt van Hasselt. De Universiteit Hasselt biedt op haar zes faculteiten heel wat uiteenlopende richtingen aan, gaande van Handelsingenieur tot Kinesitherapie. Aan de School of Arts, een onderdeel van de KHLim, kan je zelfs een academische bachelor of master in de kunsten behalen.

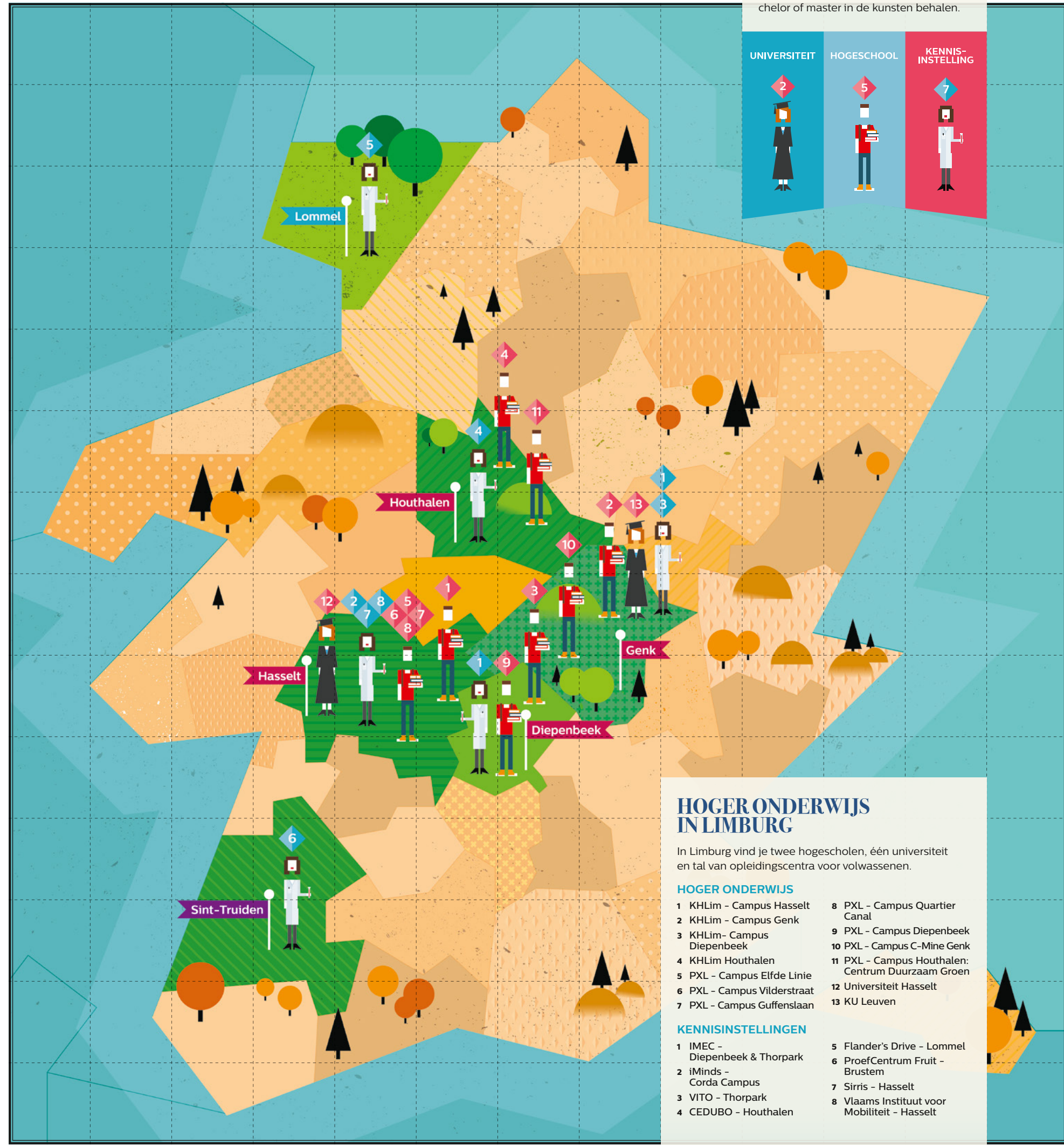
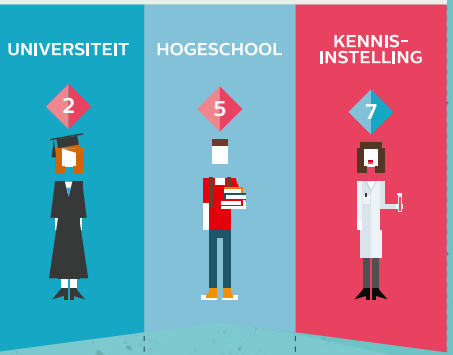

- ### Hoger onderwijs in Limburg
- In Limburg vind je twee hogescholen, één universiteit en tal van opleidingscentra voor volwassenen.
- Hoger onderwijs**
- 1 KHLim - Campus Hasselt
  - 2 KHLim - Campus Genk
  - 3 KHLim - Campus Diepenbeek
  - 4 KHLim Houthalen
  - 5 PXL - Campus Elfde Linie
  - 6 PXL - Campus Vilderstraat
  - 7 PXL - Campus Guffenslaan
  - 8 PXL - Campus Quartier Canal
  - 9 PXL - Campus Diepenbeek
  - 10 PXL - Campus C-Mine Genk
  - 11 PXL - Campus Houthalen: Centrum Duurzaam Groen
  - 12 Universiteit Hasselt
  - 13 KU Leuven
- Kennisinstellingen**
- 1 IMEC - Diepenbeek & Thorpark
  - 2 iMinds - Corda Campus
  - 3 VITO - Thorpark
  - 4 CEDUBO - Houthalen
  - 5 Flander's Drive - Lommel
  - 6 ProefCentrum Fruit - Brustem
  - 7 Sirris - Hasselt
  - 8 Vlaams Instituut voor Mobiliteit - Hasselt

### Hoger onderwijs in Limburg

In Limburg vind je twee hogescholen, één universiteit en tal van opleidingscentra voor volwassenen.

- Hoger onderwijs**
- 1 KHLim - Campus Hasselt
  - 2 KHLim - Campus Genk
  - 3 KHLim - Campus Diepenbeek
  - 4 KHLim Houthalen
  - 5 PXL - Campus Elfde Linie
  - 6 PXL - Campus Vilderstraat
  - 7 PXL - Campus Guffenslaan
  - 8 PXL - Campus Quartier Canal
  - 9 PXL - Campus Diepenbeek
  - 10 PXL - Campus C-Mine Genk
  - 11 PXL - Campus Houthalen: Centrum Duurzaam Groen
  - 12 Universiteit Hasselt
  - 13 KU Leuven
- Kennisinstellingen**
- 1 IMEC - Diepenbeek & Thorpark
  - 2 iMinds - Corda Campus
  - 3 VITO - Thorpark
  - 4 CEDUBO - Houthalen
  - 5 Flander's Drive - Lommel
  - 6 ProefCentrum Fruit - Brustem
  - 7 Sirris - Hasselt
  - 8 Vlaams Instituut voor Mobiliteit - Hasselt

### Aantal studenten en personeelsleden

De hogeschool PXL in Hasselt telt het grootste aantal studenten maar op de UHasselt lopen dan weer het meeste personeelsleden rond.



# 2%

### Participatie-achterstand van Limburgse tegenover Vlaamse hogeschoolstudenten

Het aantal studenten naar woonregio in het hoger onderwijs t.o.v. het totaal aantal inwoners tussen 18 en 24 jaar in diezelfde woonregio, drukken we uit in een participatiegraad. De participatiegraad in Limburg ligt op 35,5% en in Vlaanderen op 37,6%. Limburg heeft dus een participatie-achterstand van 2% tegenover Vlaanderen.

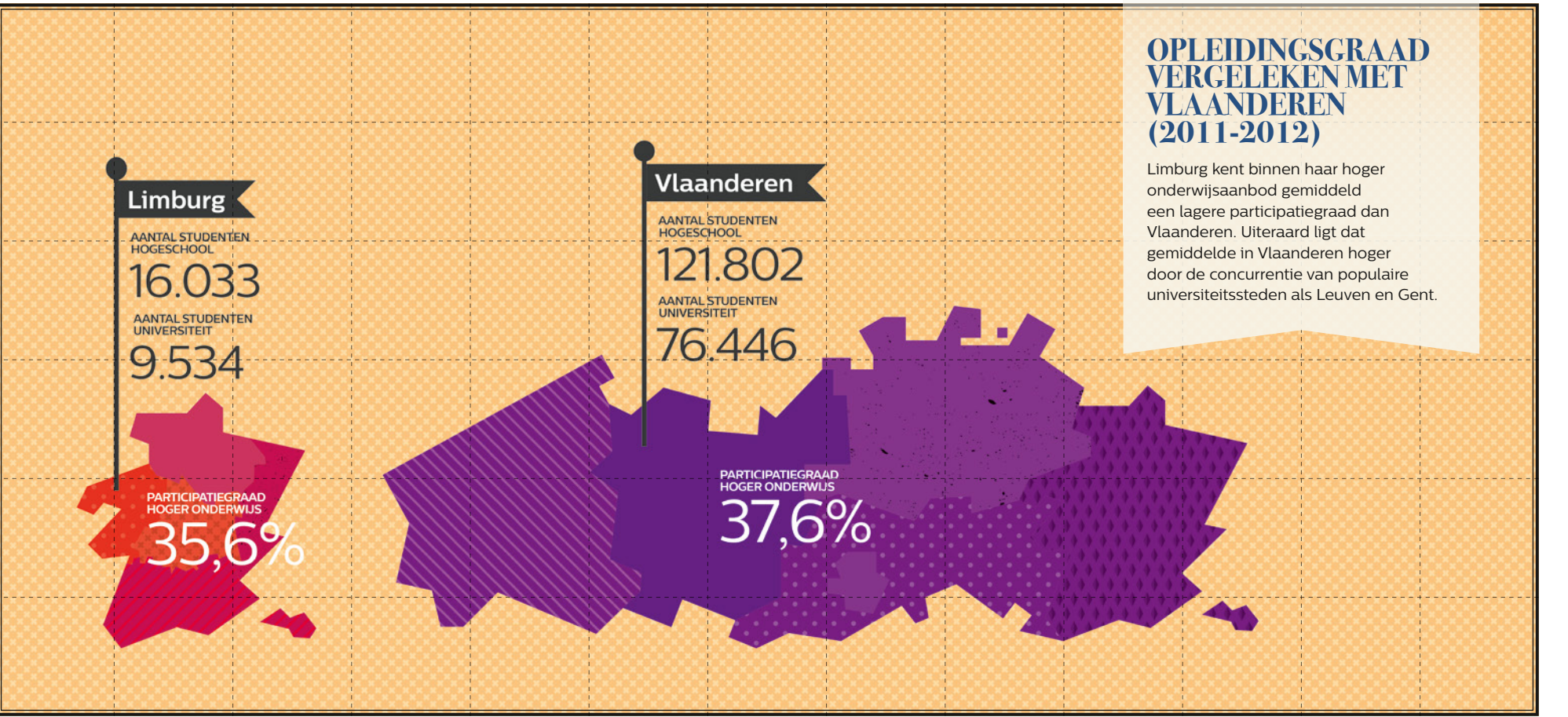

### Opleidingsgraad vergeleken met Vlaanderen (2011-2012)

Limburg kent binnen haar hoger onderwijsaanbod gemiddeld een lagere participatiegraad dan Vlaanderen. Uiteraard ligt dat gemiddelde in Vlaanderen hoger door de concurrentie van populaire universiteitssteden als Leuven en Gent.



# TEWERKSTELLING

Aan de slag in Limburg





# ACTIVITEITSGRAAD

Aandeel werkende bevolking in Limburg

## WERKENDE LIMBURGERS

De mate waarin de bevolking op beroepsactieve leeftijd een job heeft of zoekt, noemen we de activiteitsgraad. In België lag die graad in 2011 gemiddeld op 69,1% dus Limburg sluit daar met haar 69,5% mooi bij aan.

TOTAAL ACTIVITEITSGRAAD VOOR LIMBURG 2011  
**69,5%**

ACTIVITEITSGRAAD IN %

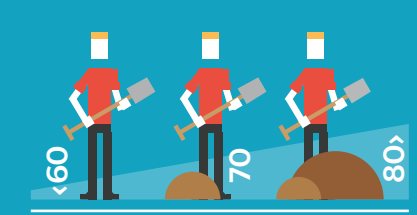

## HOOGSTE ACTIVITEITSGRAAD GINGELOM

De inwoners van Gingelom zijn bezige bijen. Met een activiteitsgraad van 74% is het de meest productieve gemeente van Limburg!

## ACTIVITEITSGRAAD PER REGIO (IN 2011)

Regionaal gezien heeft Zuid-Limburg de hoogste activiteitsgraad. Daarnaast merken we ook dat de activiteitsgraad in elke Limburgse gemeente hoger ligt bij mannen dan bij vrouwen.

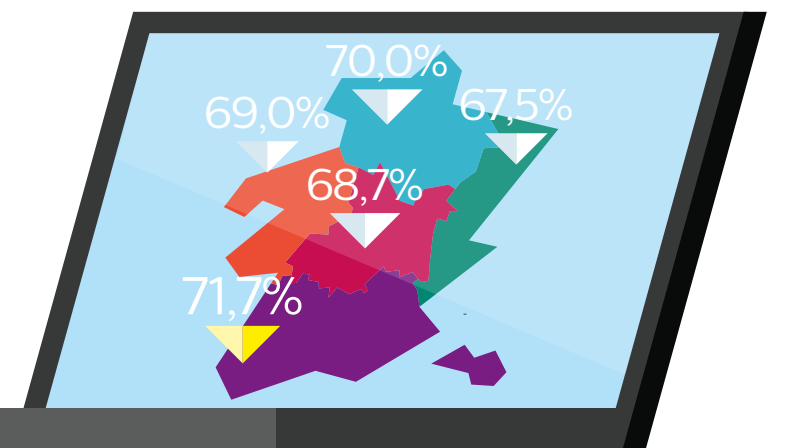

# BEROEPSBEVOLKING

Aantal werkkrachten per gemeente

## ACTIEVE LIMBURGERS

Op een totaal bevolkingsaantal van 853.239 inwoners, waren er in 2013 over heel de provincie 396.576 mensen aan het werk.

TOTAAL BEROEPSBEVOLKING VOOR LIMBURG (2011)  
396.576

BEROEPSBEVOLKING  $\times 10^3$



# WERKGELEGENHEID

Het jobaanbod in Limburg

## LIMBURG ALS WERKGEVER

In 2011 zorgde de provincie in totaal voor 330.915 werkplaatsen. De steden Genk en Hasselt steken er met kop en schouders bovenuit met een aanbod van respectievelijk 39.293 en 53.895 jobs.

TOTAAL WERKGELEGENHEID VOOR LIMBURG (2011)  
330.915

WERKGELEGENHEID  $\times 10^3$

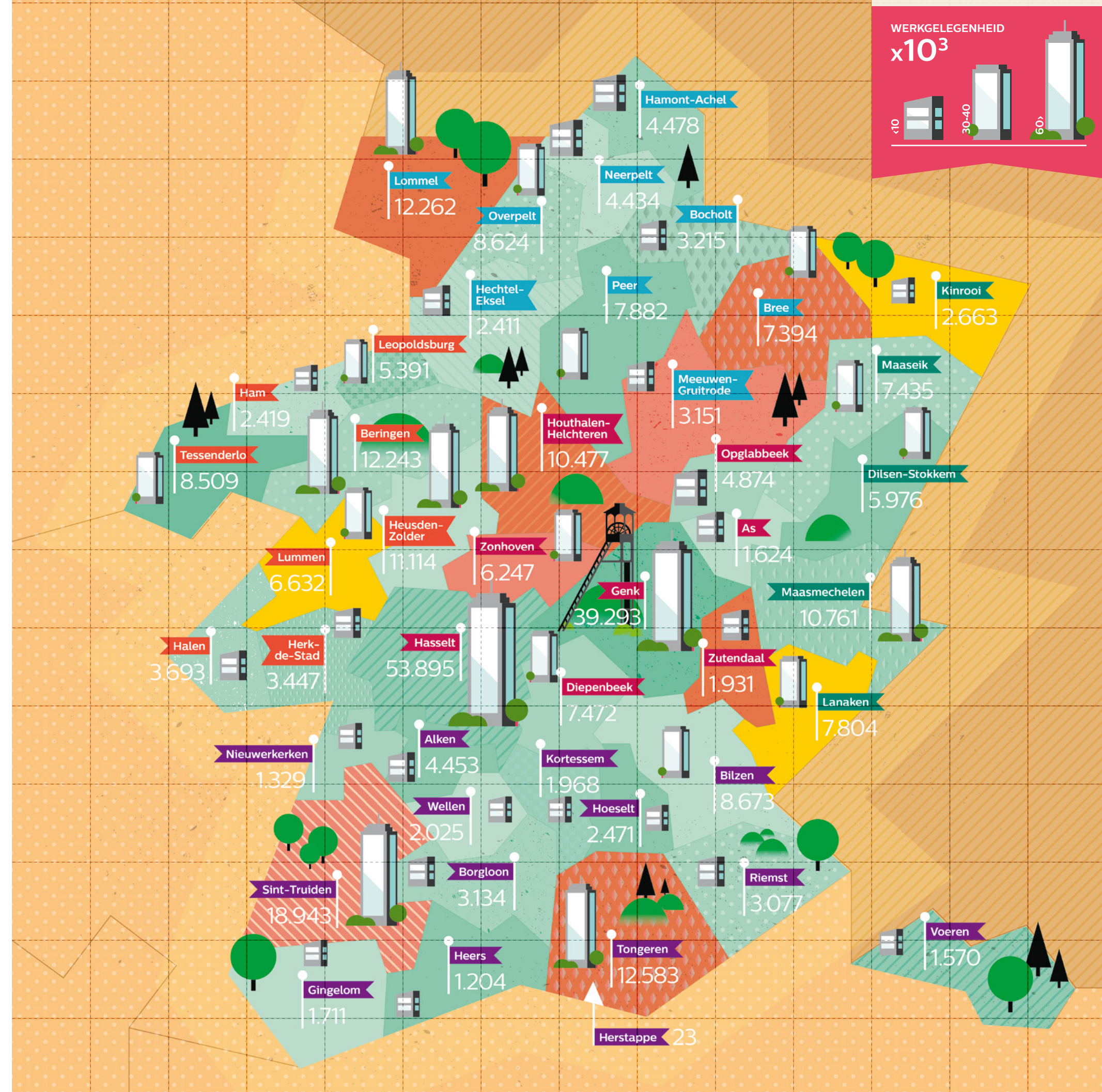



HOEVEEL MENSEN STELT LRM ONRECHTSTREEKS TE WERK VIA HAAR PARTICIPATIES?

**10.723**

Investeringsmaatschappij LRM stelt in totaal 10.723 mensen tewerk dankzij haar verschillende participaties op verschillende ondernemingsterreinen.

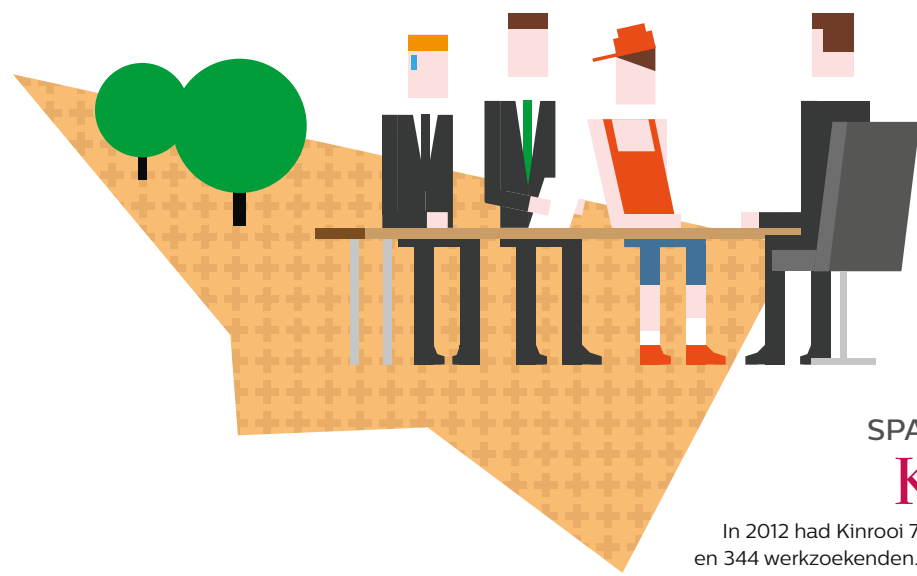

HOOGSTE SPANNINGSGRAAD  
**KINROOI**

In 2012 had Kinrooi 7 openstaande vacatures en 344 werkzoekenden. De spanningsgraad van de gemeente bedroeg dat jaar 49,1% en was daarmee helaas de hoogste van de hele provincie.

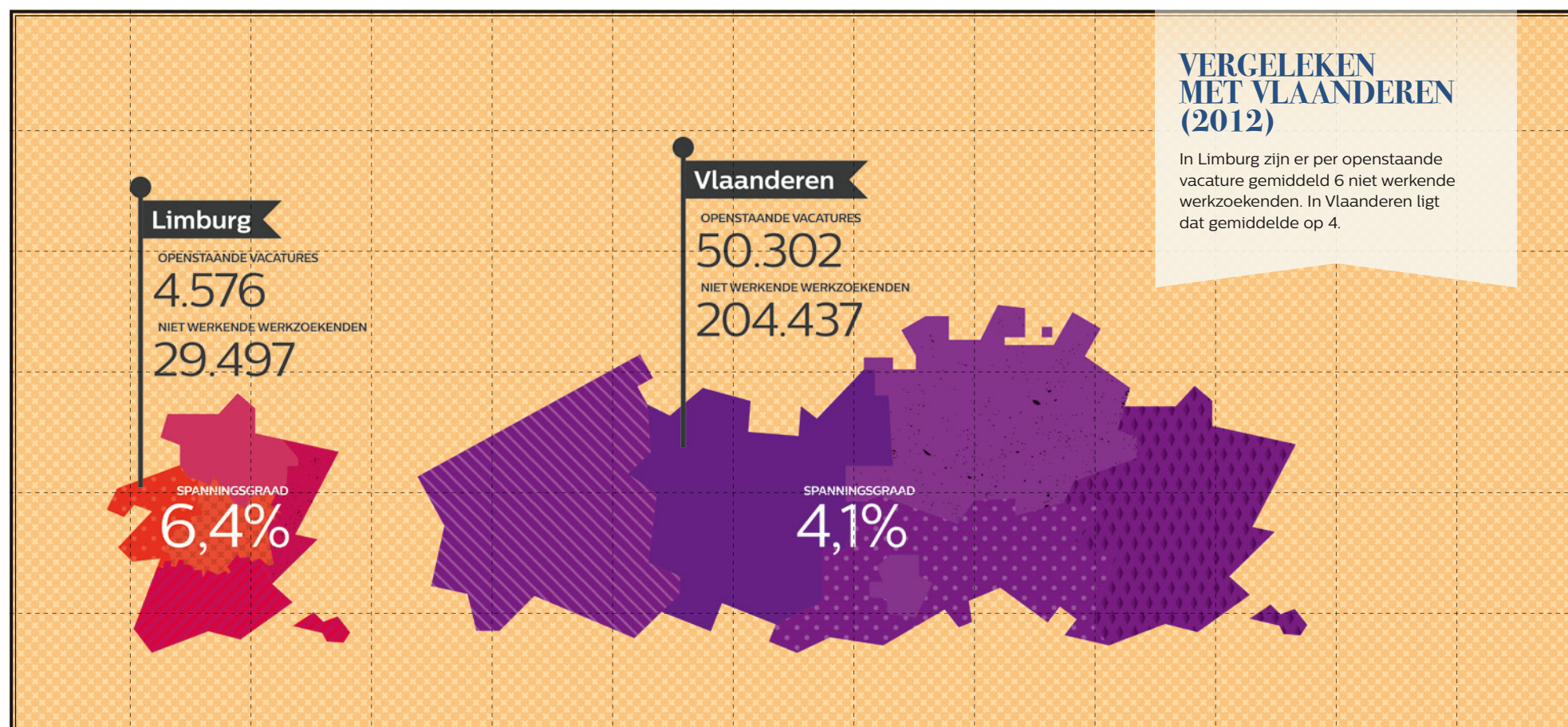

# SPANNINGSGRAAD

Aantal werkzoekenden per openstaande vacature

## SOLLICITATIESTRESS

De spanningsgraad van een gebied duidt op het aantal werkende werkzoekenden dat er is per openstaande vacature. Hoe hoger die graad, hoe slechter voor de werkgelegenheid.

TOTAAL SPANNINGSGRAAD VOOR LIMBURG (2012)

**6,4%**

SPANNINGSGRAAD IN %

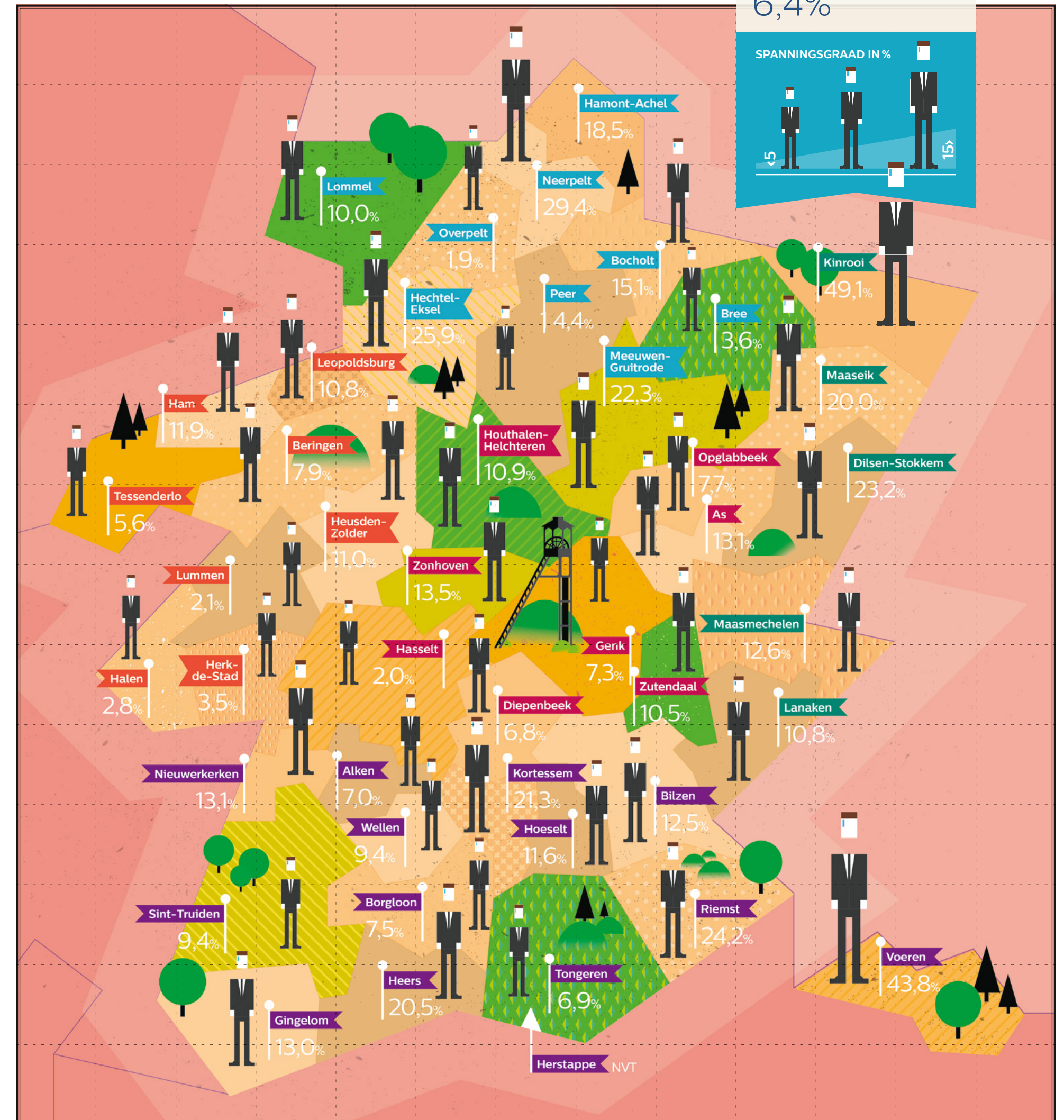
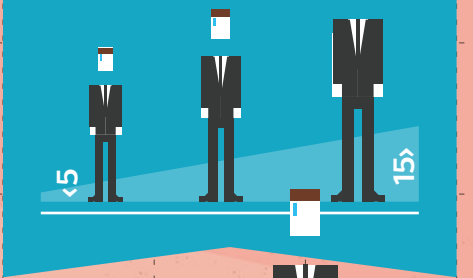

# WERKGELEGENHEIDSGRAAD

## WERKZEKER LIMBURG

De werkgelegenheidsgraad van een gemeente duidt op het overaanbod of tekort van jobs vergeleken met het aantal inwoners. Hoe hoger die graad hoe beter dus voor de werkgelegenheid van de gemeente in kwestie.

TOTAAL BEROEPSBEVOLKING VOOR LIMBURG (2011)

58%

WERKGELEGENHEIDSGRAAD IN %

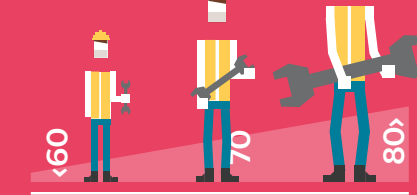

# WERKLOOSHEIDSGRAAD

Verhouding beroepsbevolking - werklozen

## JOB GEZOCHT!

Het aantal werklozen in verhouding tot de beroepsbevolking in een regio, wordt uitgedrukt met een werkloosheidsgraad. Over de hele provincie Limburg bedraagt die gemiddeld 8,3% en in Vlaanderen ligt die gemiddeld op 7,8%.

TOTAAL WERKLOOSHEIDSGRAAD VOOR LIMBURG (2011)

8,3%

WERKLOOSHEIDSGRAAD IN %



5

# TOERISME & ONTSPANNING

Een troef van Limburg



# LEEF JE UIT IN LIMBURG

Waar naartoe tijdens het weekend?

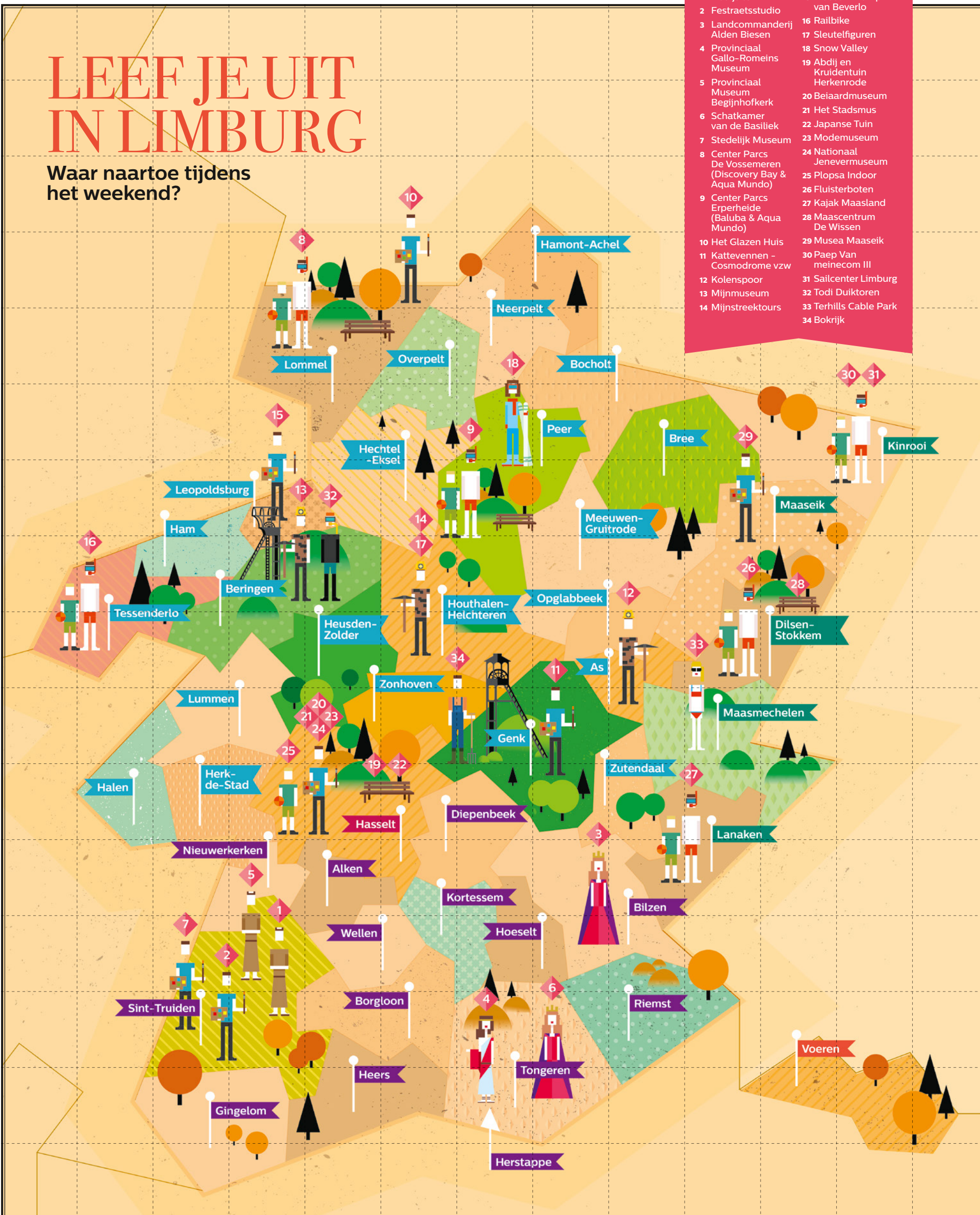

- ### ATTRACTIES
- |   |                                    |
|---|------------------------------------|
| 1 Abdijste  | 15 Museum Kamp van Beverlo         |
| 2 Festraetsstudio   | 16 Railbike                        |
| 3 Landcommanderij Alden Biesen                            | 17 Sleutelfiguren                  |
| 4 Provinciaal Gallo-Romeins Museum                        | 18 Snow Valley                     |
| 5 Provinciaal Museum Begijnhofkerk                        | 19 Abdij en Kruidentuin Herkenrode |
| 6 Schatkamer van de Basiliek                              | 20 Beiaardmuseum                   |
| 7 Stedelijk Museum  | 21 Het Stadsmus                    |
| 8 Center Parcs De Vossemeren (Discovery Bay & Aqua Mundo) | 22 Japanse Tuin                    |
| 9 Center Parcs Erperheide (Baluba & Aqua Mundo)           | 23 Modemuseum                      |
| 10 Het Glazen Huis  | 24 Nationaal Jenevermuseum         |
| 11 Kattevennen - Cosmodrome vzw                           | 25 Plopsa Indoor                   |
| 12 Kolenspoor   | 26 Fluisterboten                   |
| 13 Mijnmuseum   | 27 Kajak Maasland                  |
| 14 Mijnstreektoers  | 28 Maascentrum De Wissen           |
|   | 29 Musea Maaseik                   |
|   | 30 Paep Van meinecom III           |
|   | 31 Sailcenter Limburg              |
|   | 32 Todi Duiktoren                  |
|   | 33 Terhills Cable Park             |
|   | 34 Bokrijk                         |

## TOERISME IN LIMBURG

Limburg is dichtbij én gastvrij. Toeristen weten dat want in 2012 lokten de Limburgse troeven 1.478.739 bezoekers naar de regio. Of je nu zin hebt om te shoppen, het Nationaal Park te ontdekken of te genieten van culinaire hoogstandjes: in Limburg kom je als toerist goed terecht.

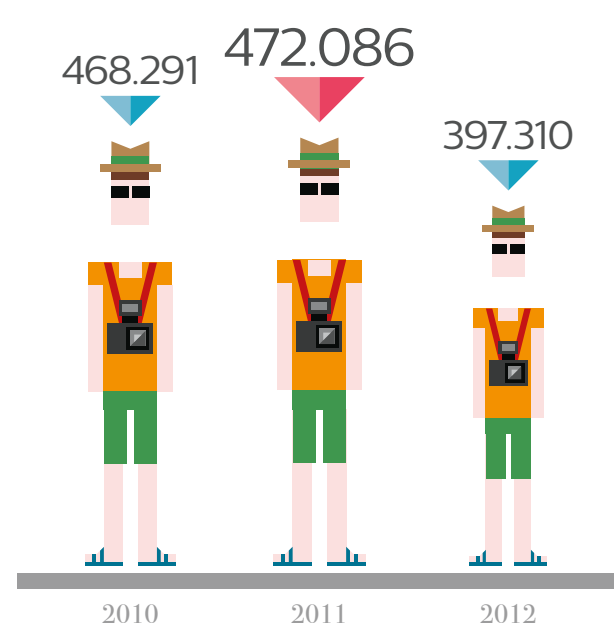
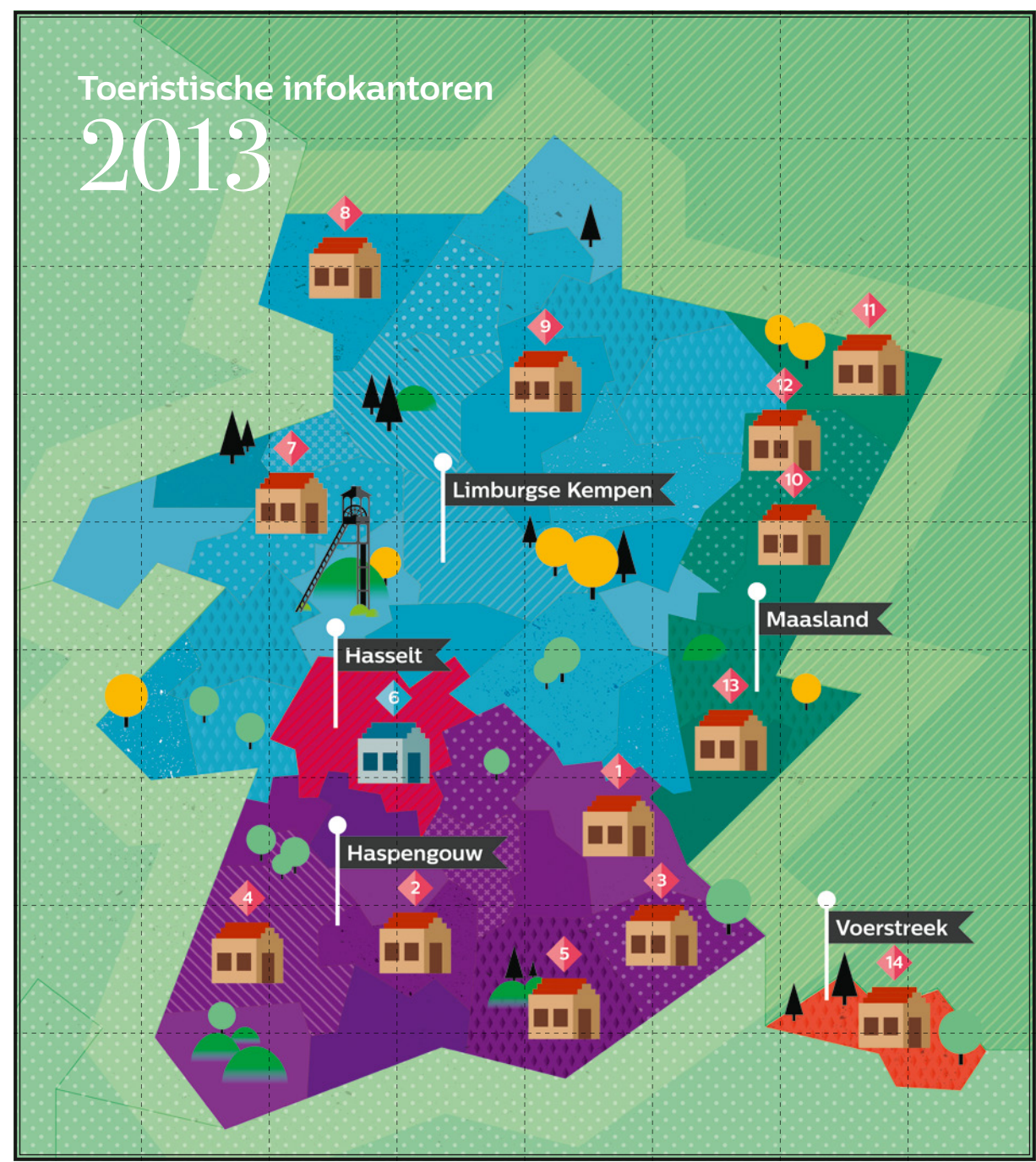
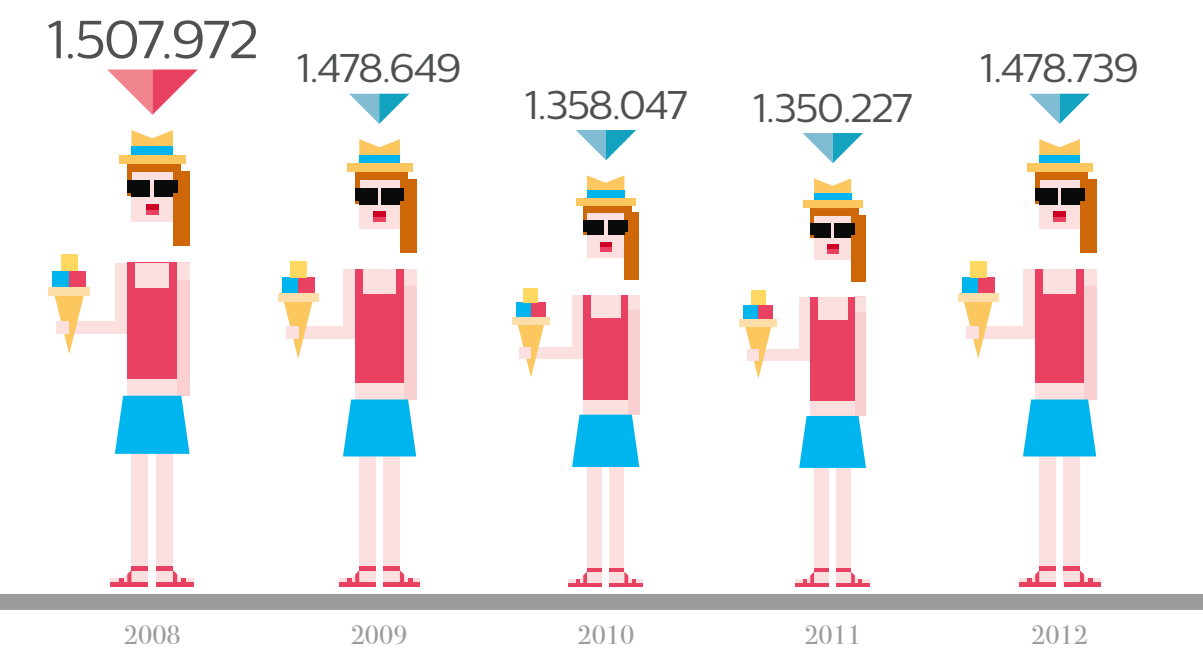

### EVOLUTIE BEZOEKERS INFOKANTOREN

Over heel Limburg vind je toeristische kantoren waar je terecht kan met al je vragen. In totaal telt de provincie er 14 en in 2012 werden er 397.310 toeristen verder geholpen.

- #### INFOKANTOREN OP KAART
- |                       |            |                   |
|-----------------------|------------|-------------------|
| 1 Alden Biesen/Bilzen | 5 Tongeren | 10 Dilsen-Stokkem |
| 2 Borgloon            | 6 Hasselt  | 11 Kinrooi        |
| 3 Riemst              | 7 Beringen | 12 Maaseik        |
| 4 Sint-Truiden        | 8 Lommel   | 13 Oud-Rekem      |
|                       | 9 Peer     | 14 Voeren         |

# LIMBURGSE LANDSCHAPPEN

Genieten van weidse vergezichten

## FIETSPARADIJS

Ontdek het volledige Limburgse fietsparadijs met recreatieve, sportieve, lifestyle of historische uitgestippelde fietsroutes. Achteraf kan je uitrusten in één van de vele gezellige fietslogies.

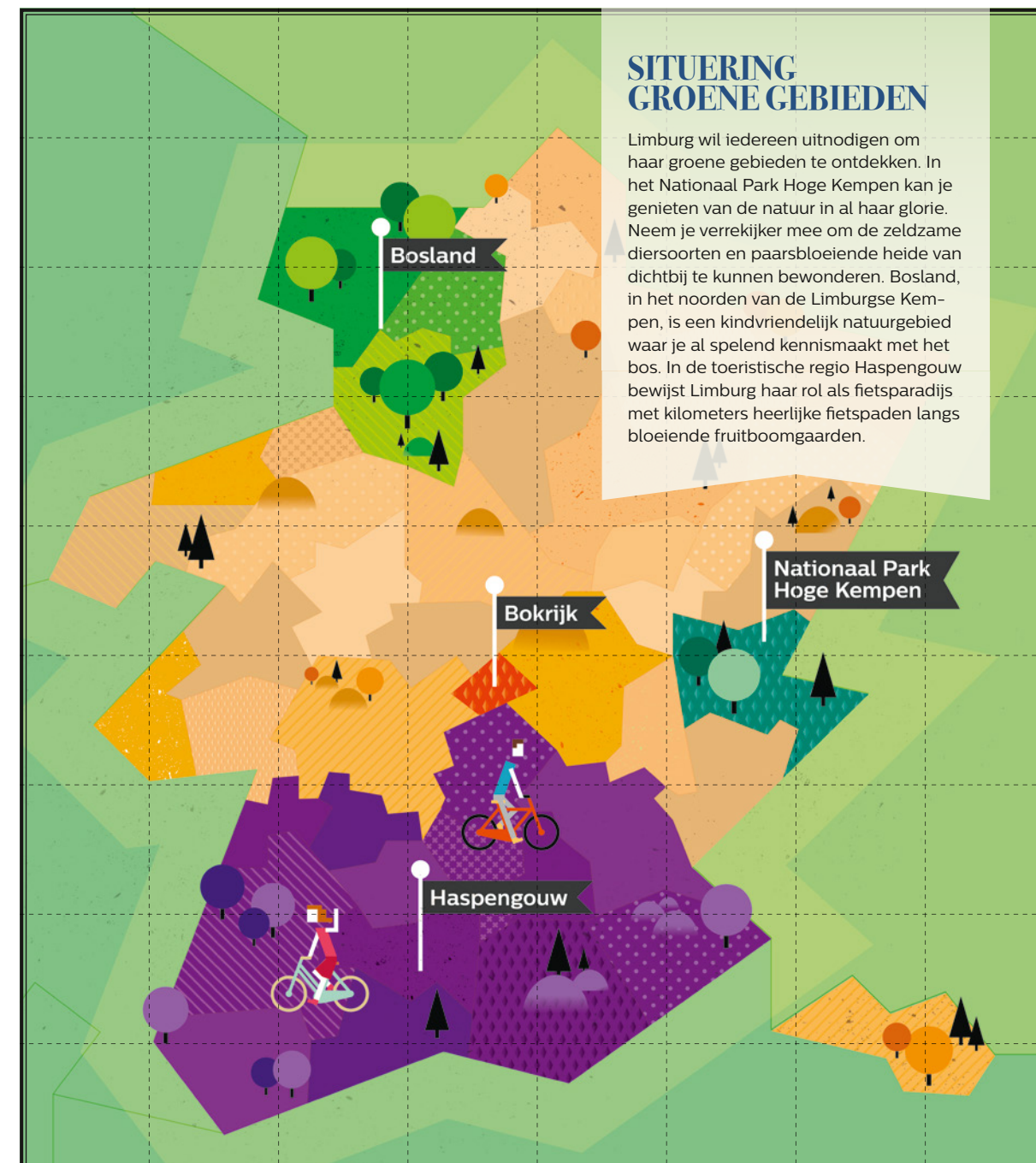

### SITUERING GROENE GEBIEDEN

Limburg wil iedereen uitnodigen om haar groene gebieden te ontdekken. In het Nationaal Park Hoge Kempen kan je genieten van de natuur in al haar glorie. Neem je verrekijker mee om de zeldzame diersoorten en paarsbloeiende heide van dichtbij te kunnen bewonderen. Bosland, in het noorden van de Limburgse Kempen, is een kindvriendelijk natuurgebied waar je al spelend kennismaat met het bos. In de toeristische regio Haspengouw bewijst Limburg haar rol als fietsparadijs met kilometers heerlijke fietspaden langs bloeiende fruitboomgaarden.

## DE NATUUR IN AL HAAR GLORIE

Het Nationaal Park Hoge Kempen is een natuurgebied met meer dan 5700 ha beschermd bos en heide. Het gebied strekt zich uit over de gemeenten Dilsen-Stokkem, Maasmechelen, Zutendaal, Lanaken, Genk en As. In elk van deze zes gemeenten vind je een toegangspoort, die als startpunt kan dienen voor een bezoekje aan het unieke natuurgebied. Je kan er urenlang wandelen, fietsen of paardrijden doorheen een fascinerend landschap van dennenbossen afgewisseld met een paarsbloeiende heide en rustgevende waterplassen. In het Nationaal Park wordt volop gewerkt aan duurzaam en natuurgericht toerisme.

# NATIONAAL PARK HOGE KEMPEN

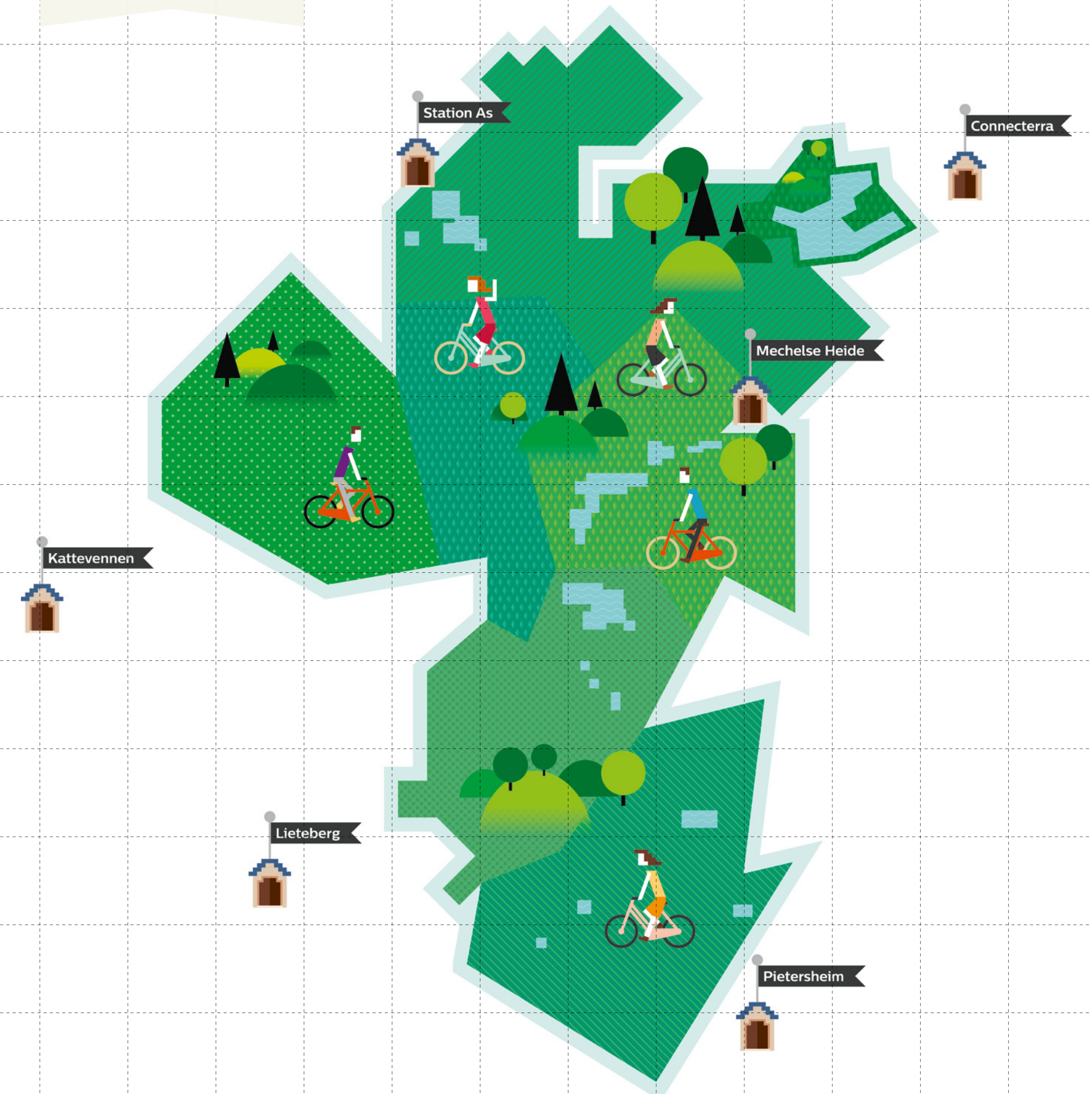

# CULINAIR AVONTUUR

Aantal sterrenrestaurants in Limburg

## LIMBURG STERRENPROVINCIE

Dat Limburg een echte sterrenprovincie is, bewijzen de 13 sterrenrestaurants waar je culinair in de watten wordt gelegd.

### TWEESTERRENRESTAURANTS (2013)

- 1 Aan Tafel bij Luc Bellings - Hasselt
- 2 Slagmolen - Opglabbeek

### EENSTERRENRESTAURANT (2013)

- 3 Hostellerie Vivendum - Dilsen
- 4 De Kristalijn - Genk
- 5 JER - Hasselt
- 6 Vous le Vous - Hasselt - Wimmertingen
- 7 Innesto - Houthalen
- 8 Cuchara - Lommel
- 9 Magis - Tongeren
- 10 De Mijlpaal - Tongeren
- 11 Prêt-à-Goûter - Zolder
- 12 La Source - Lanaken



# INVESTEREN IN ONTSPANNING

Participatie LRM in de vrijetijdsector

## TOERISTISCHE PROJECTEN

Investeringsmaatschappij LRM is betrokken in heel wat toeristische projecten. De participatie omvat heel wat hotels maar ook grote publiekstrekkers als de Be-Mine site, winkelparadijs Maasmechelen Village en het beloftevolle project Terhills.

### DHG GROUP HOTELS

- 1 Ecu
- 2 Terhills Grand Hotel
- 3 Carbon
- 4 M Hotel
- 5 Eurotel
- 6 Eburon

### ANDERE

- 7 Atlantis
- 8 Be-Mine
- 9 Chic Outlet Shopping Maasmechelen Village
- 10 Caeles Hotel
- 11 Rentmeesterswoning
- 12 Cable Ski Park
- 13 Todi
- 14 Kinjoy

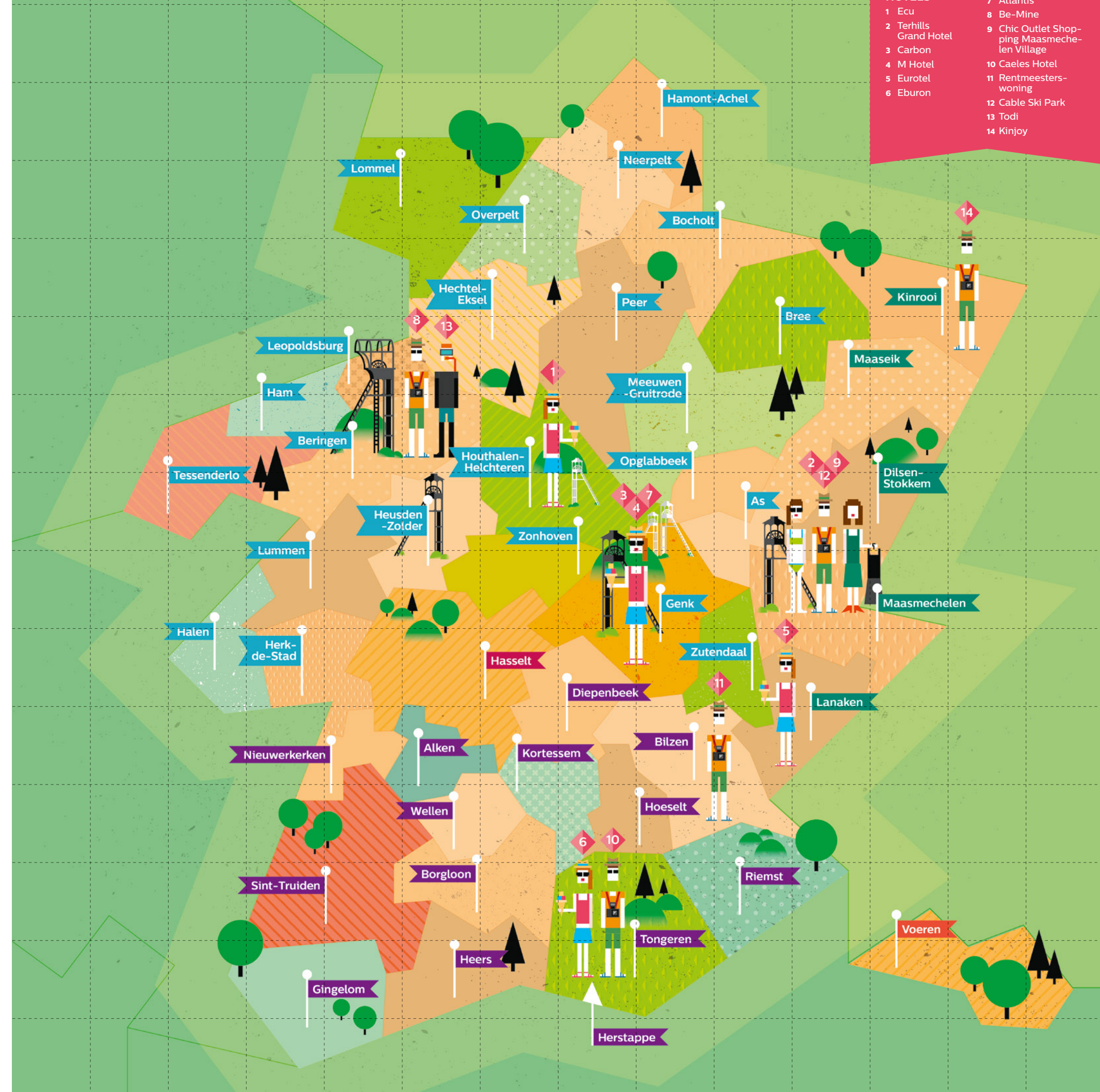



# LEKKER UITBOLLEN

Alles over Limburg fietsland



KILOMETERS  
FIETSNETWERK  
IN LIMBURG (2013)  
**2.000**

AANTAL  
FIETSERS IN  
LIMBURG (2013)  
**257.876**

Zoveel kilometers verzekeren dagenlang fietsplezier langs de meest diverse landschappen. Meer dan 200 overzichtsborden aan knooppunten en vertrekplaatsen gidsen je doorheen het Limburgse fietsparadijs.

## FIETSVERHUUR PER MAAND 2013

Fietsende toeristen zijn overtuigd van het verhuuraanbod. In 2013 doorkruisten maar liefst 257.876 fietsers het Limburgse fietsroutenetwerk. Daarvan ontdekten 13.821 fietsliefhebbers de streek op een gehuurde fiets.

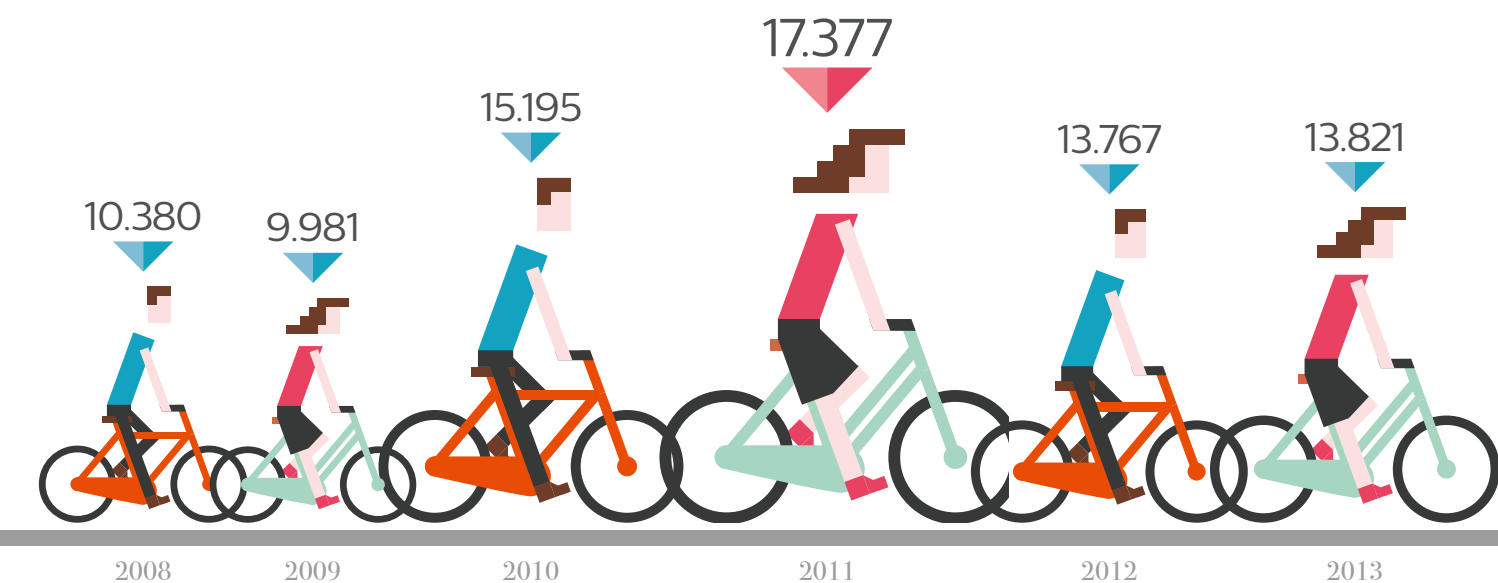
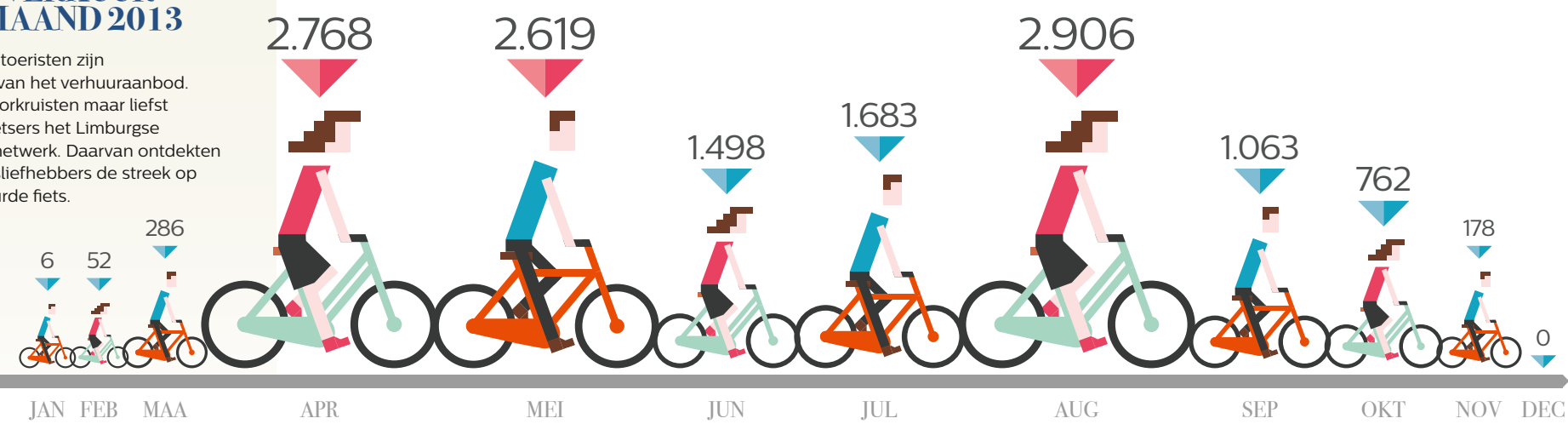

## FIETSVERHUUR LIMBURG EVOLUTIE

In 2011 trok Limburg het meeste fietsliefhebbers aan. 17.377 toeristen huurden dat jaar een fiets om het fietsroutenetwerk te verkennen.

## LIMBURG OP WIELTJES

Limburg verken je het best op wietjes. Op maar liefst 21 locaties kan je fietsen huren om het Limburgse fietsparadijs te doorkruisen.

- |                          |                             |
|--------------------------|-----------------------------|
| 1 Alden Biesen Bilzen    | 12 Fietspunt Neerpelt       |
| 2 Fietspunt Alken        | 13 Kattevennen Genk         |
| 3 Fietspunt Sint-Truiden | 14 Orshof Meeuwen-Gruitrode |
| 4 Fietsverhuur Borgloon  | 15 Paalse Plas Beringen     |
| 5 Fietsbasis Hasselt     | 16 Toeristisch onthaal Peer |
| 6 Fietspunt Hasselt      | 17 Soeverein Lommel         |
| 7 Herkenrode Hasselt     | 18 B-Mine Beringen          |
| 8 Bokrijk Genk           | 19 De Wissen Dilsen-Stokkem |
| 9 Breugelhoeve Peer      | 20 Pietershelm Lanaken      |
| 10 C-Mine Genk           | 21 Voeren                   |
| 11 Fietspunt Genk        |                             |

Waar kan je fietsen huren?

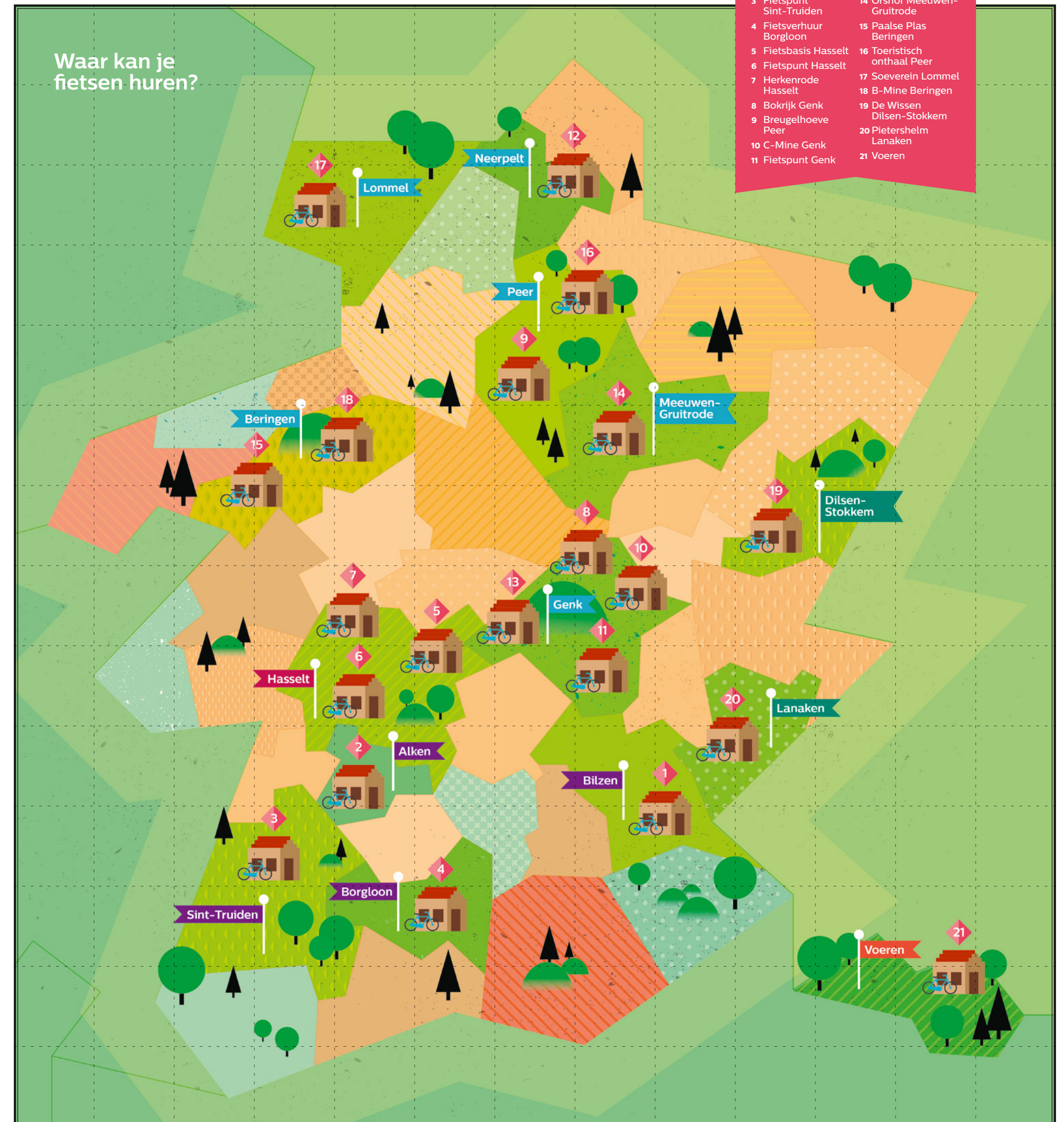

# LEKKER SLAPEN

Aantal toeristen die in 2012 bleven logeren

## HEERLIJK LOGEREN

Dat het in Limburg heerlijk vertoeven is, bewijst het jaarlijks aantal overnachtingen. In 2012 bleven er in totaal 3.913.526 toeristen een nachtje in Limburg logeren.

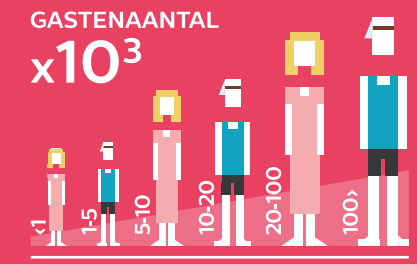

## SAMEN ONDER DE LAKENS IN LOMMEL

Met 268.695 bezoekers in 2012 is Lommel de populairste logeergemeente van Limburg. Duik jij er binnenkort ook eens onder de lakens?

## LIMBURG GASTVRIJ

Het aantal Limburgse logies gaat elk jaar in stijgende lijn. Op dit moment telt de provincie 960 logeeradresjes die allemaal samen zorgen voor 43.787 zachte bedden.

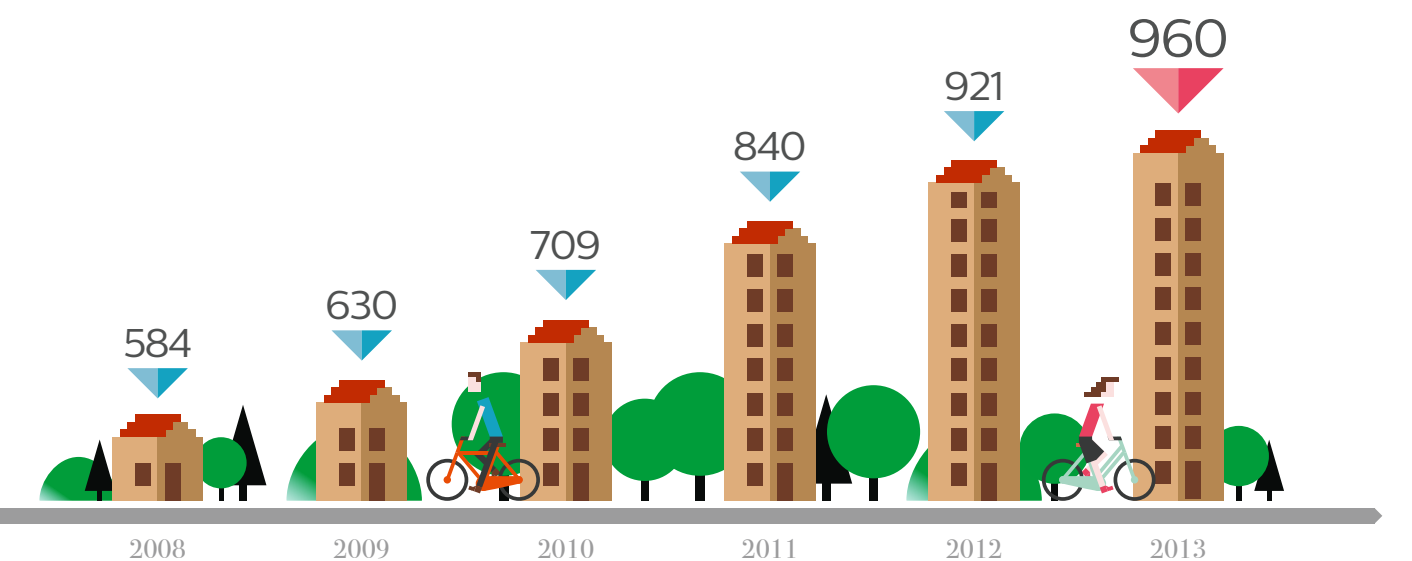

# TERHILLS

## Paradijs voor sportieve levensgenieters

De Terhills site, een gebied van circa 365 ha, ligt aan de rand van het "Nationaal Park Hoge Kempen". Het gebied kent een verleden als industriële site voor mijn- & grindontginning.

Vandaag wordt ze gekenmerkt door een weelderige en uitzonderlijke fauna & flora. Terhills werkt aan een herbestemming van 10 duurzame deelprojecten met o.a. een vakantiepark, spa- en wellnesscentrum, hotel en een sport- en natuurzone. Dit jaar opende het Cable Park, dat met haar twee kabels het ultieme paradijs is voor wakeboarders en andere watersporters.

VOOR MEER INFO [WWW.TERHILLS.BE](http://WWW.TERHILLS.BE)

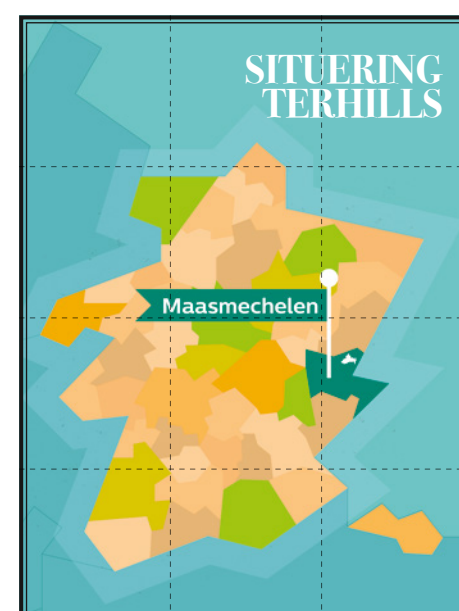

# BE-MINE

## Beloftevol toeristisch-recreatief project

Na het indrukwekkende project C-Mine in Winterslag werkt de voormalige mijnsite van Beringen ook aan een herbestemming. Het is de grootste industriële erfgoedplaats van Vlaanderen en uniek in Europa. Onder de noemer Be-Mine wordt de site nu herbestemd als toeristisch-recreatief domein. In 2012 opende een interactief mijnmuseum, waar de beleving centraal staat, haar deuren. De huidige plannen voorzien een belevingscomponent waarin toerisme, cultuur, ontspanning en winkelplezier centraal staan.

VOOR MEER INFO [WWW.BEMINE.BE](http://WWW.BEMINE.BE)

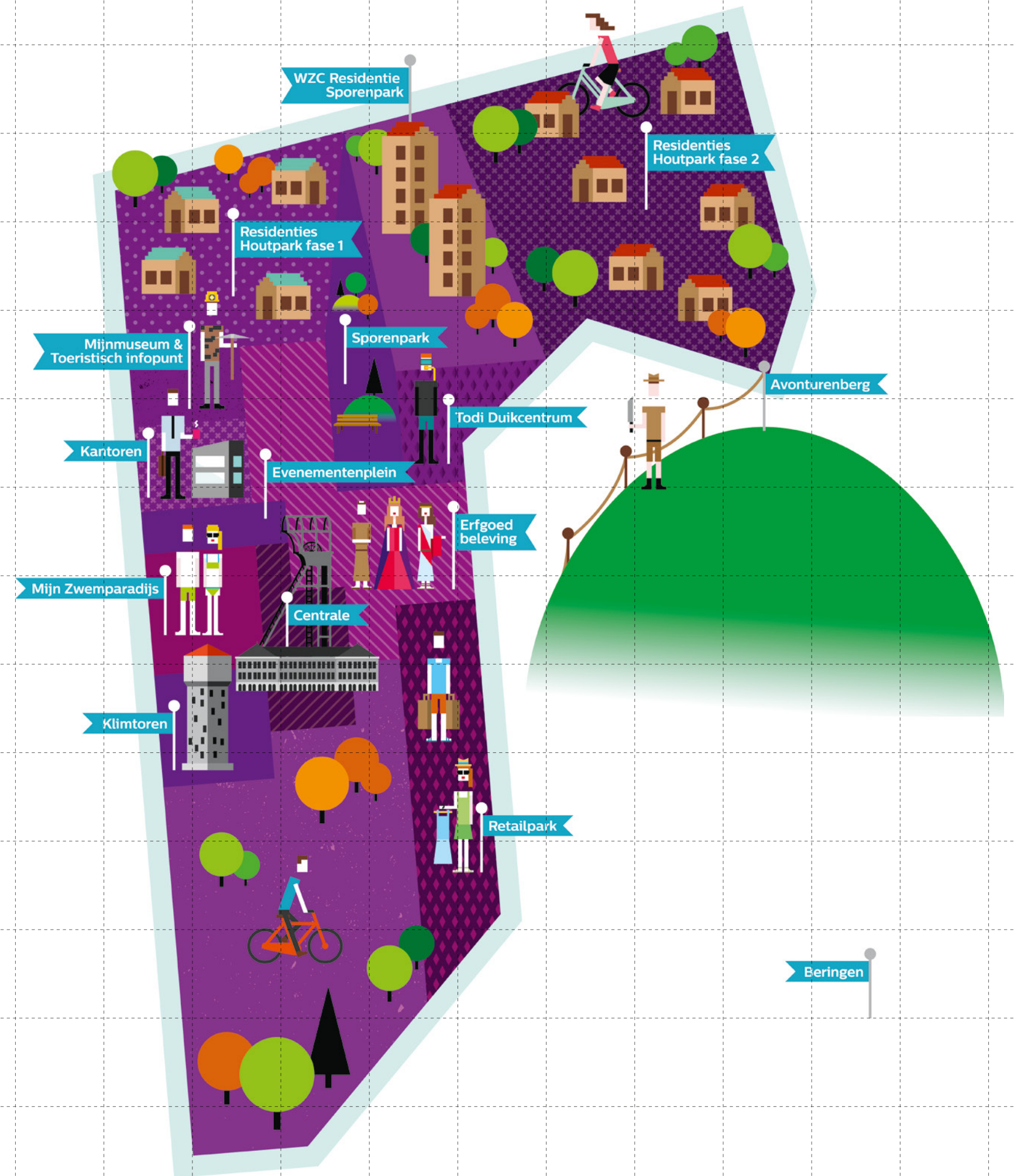
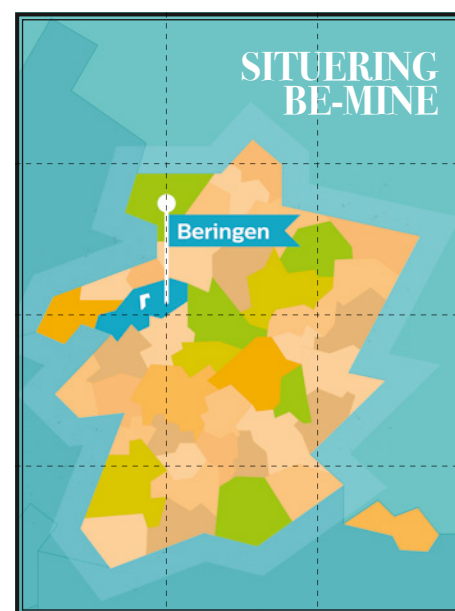



# WELZIJN

Limburg zorgt voor iedereen



# DE JEUGD VAN TEGENWOORDIG

## JONG LIMBURG

In Limburg wonen in totaal 181.493 jongeren die nog geen 20 jaar oud zijn. Samen vormen ze 22,5% van de totale Limburgse bevolking. In Houthalen-Heilichteren woont 25,6% van de 0 tot 19-jarigen en dat maakt de gemeente de jongste van de provincie.

### PERCENTAGE BEVOLKING <19 JAAR

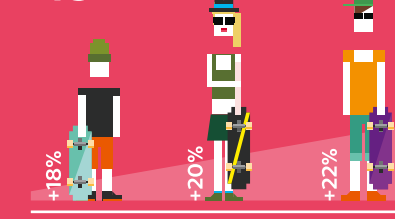

### Verspreiding <19 jarige Limburgers



# DE OUDE GARDE

## 60+ LIMBURG

23,9% van de totale Limburgse bevolking is ouder dan 60 jaar. Samen zijn ze met 203.876 in Limburg. In Vlaanderen ligt dat gemiddelde op 24,8% en in België op 23,5%.

### PERCENTAGE BEVOLKING 60+

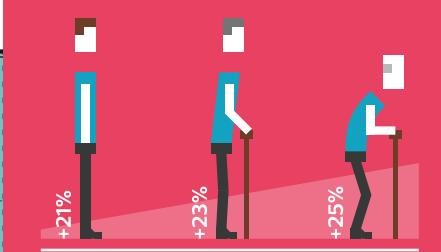

### Verspreiding 60plussers in Limburg



# VERZORGD LIMBURG

## ZIEKENHUIZEN

In Limburg vind je 13 ziekenhuizen waarvan 8 algemene en 5 psychiatrische. Samen hebben ze 4.628 ziekenhuisbedden staan. De algemene ziekenhuizen zorgen voor 3.374 bedden en de psychiatrische ziekenhuizen voor 1.254 bedden.



Aantal ziekenhuizen in Limburg

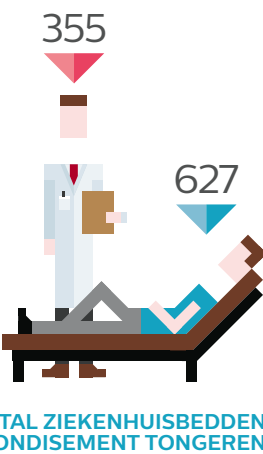
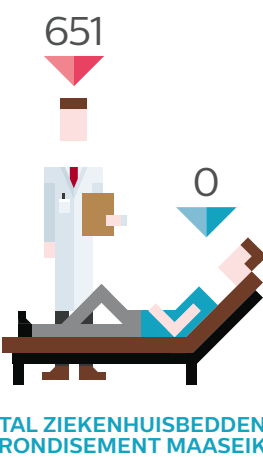
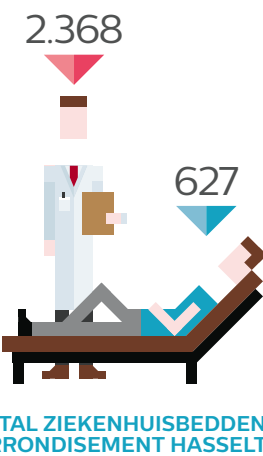

# RUSTHUIZEN

Aantal woonzorgcentra

## RUSTHUIZEN

Limburg heeft volgens onderzoek nood aan 9.431 woongelegenheden. Met een aanbod van 6.857 woongelegenheden is de vraag in Limburg voor 72,71% ingevuld.

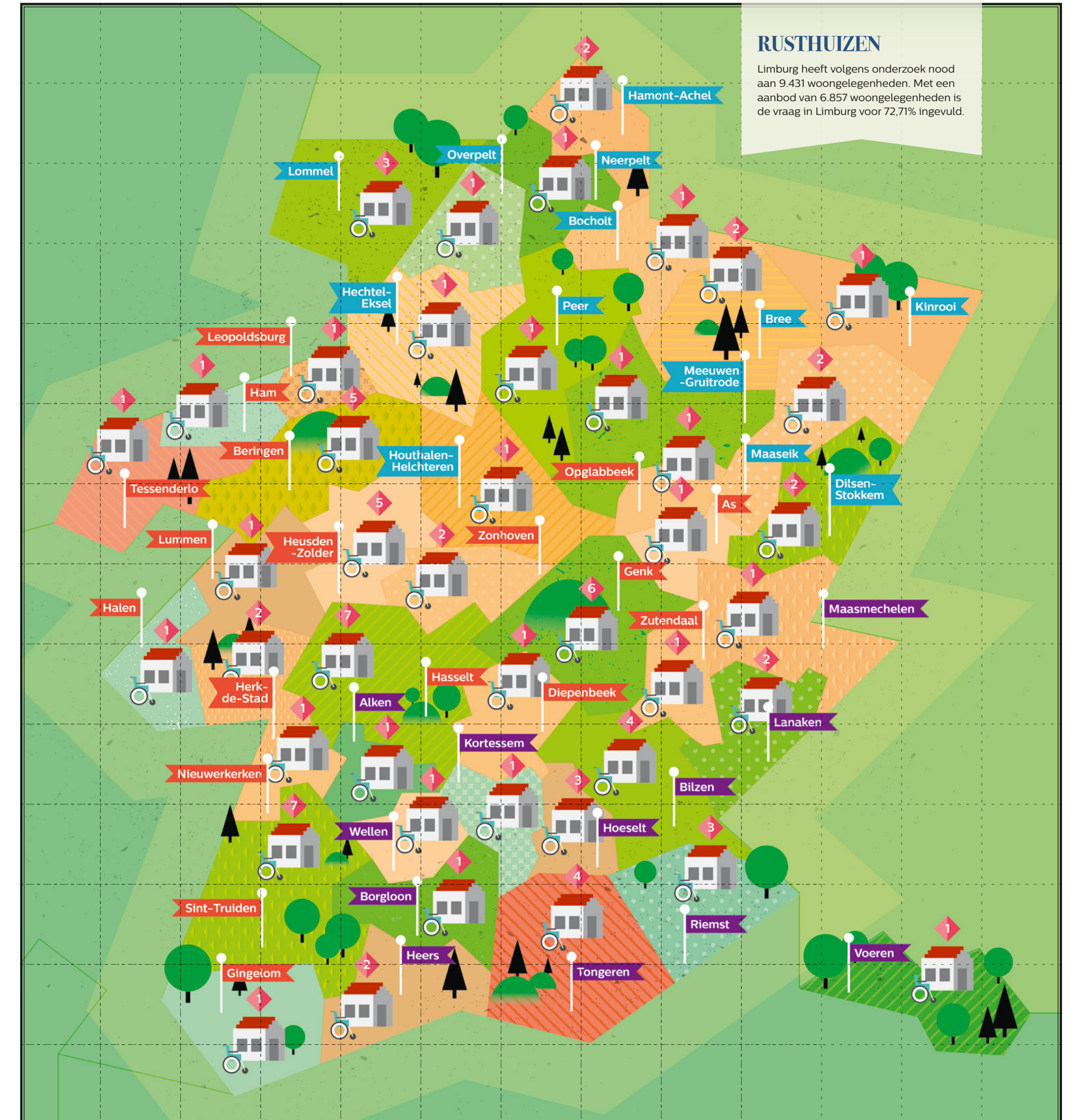

## PARTICIPATIE LRM IN DE ZORGSECTOR

De vraag naar medische producten en diensten stijgt wereldwijd. Die trend biedt ook voor LRM opportuniteiten en zorgde in heel de provincie voor de participatie in projecten rond vernieuwde woonvormen en innovatieve technologische zorgprojecten. Concreet investeerde LRM al in een aantal rust- en verzorgingscentra en zet ze sterk in op vernieuwende technologie in zowel geneesmiddelenontwikkeling als in medische technologie, zorg en gezondheid.

## BIOVILLE

### Werken aan medische innovaties

Het incubatorgebouw BioVille biedt een brede dienstverlening en specifieke infrastructuur aan spin-offs, jonge en andere bedrijven uit de lifesciences- en biomedische technologie-sector. Zowel 'early stage'-bedrijven als 'later stage'-bedrijven kunnen zich er vestigen. In 2010 werd fase 1 van BioVille in gebruik genomen, en in 2013 is men gestart met fase 2 van BioVille. Vandaag is BioVille een full service incubator waar wetenschappers en ondernemers in een dynamische en stimulerende omgeving werken aan medische innovaties in Europa.

VOOR MEER INFO [WWW.BIOVILLE.BE](http://WWW.BIOVILLE.BE)

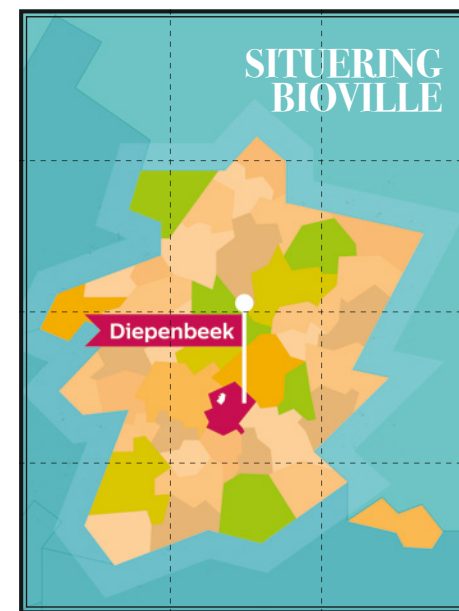

LRM

Zuurstof voor groei

Hasselt

Diepenbeek

Biomed A

Parking

Bunker

Bioville 2

Parking

Bioville 1

Biomed C





# MOBILITEIT & VERKEER

Logistieke bedrijvigheid in Limburg



# LOGISTIEKE BEDRIJVIGHEID

## LOGISTIEK LIMBURG

De logistieke bedrijven in Limburg zijn erg verspreid over de provincie. De grootste bedrijven nemen in totaal 624,26 ha in op de grootste Limburgse bedrijventerreinen. De grootste concentratie situeert zich op het bedrijventerrein Genk-Zuid. De aanwezigheid op de terreinen Genk-Noord en Hermes maakt van Genk de absolute logistieke hotspot!



GROOTST  
AANTAL  
LOGISTIEKE  
BEDRIJVEN

## GENK-ZUID

Maar liefst 37% van de logistieke bedrijvigheid in de provincie situeert zich op de terreinen in Genk. Op Genk-Zuid alleen al nemen 23 bedrijven een oppervlakte van 127 ha in.

## WAT

VALT ONDER DE NOEMER 'LOGISTIEKE SECTOR'?

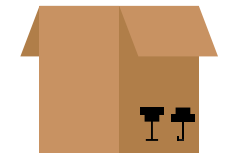

- 1 Goederenvervoer per spoor
- 2 Goederenvervoer over de weg en verhuisbedrijven
- 3 Goederenvervoer over zee- en kustwateren
- 4 Goederenvervoer over binnenwateren
- 5 Goederenvervoer door de lucht
- 6 Opslag
- 7 Vervoerondersteunende activiteiten
- 8 Overige postdiensten en koeriers

## INVULLING BEDRIJVEN- TERREINEN

In totaal is Limburg goed voor 19% van de totale logistieke bedrijvigheid in Vlaanderen. Alle bedrijven samen nemen in totaal 624,26 ha in en daarbinnen is Genk-Zuid absolute koploper.

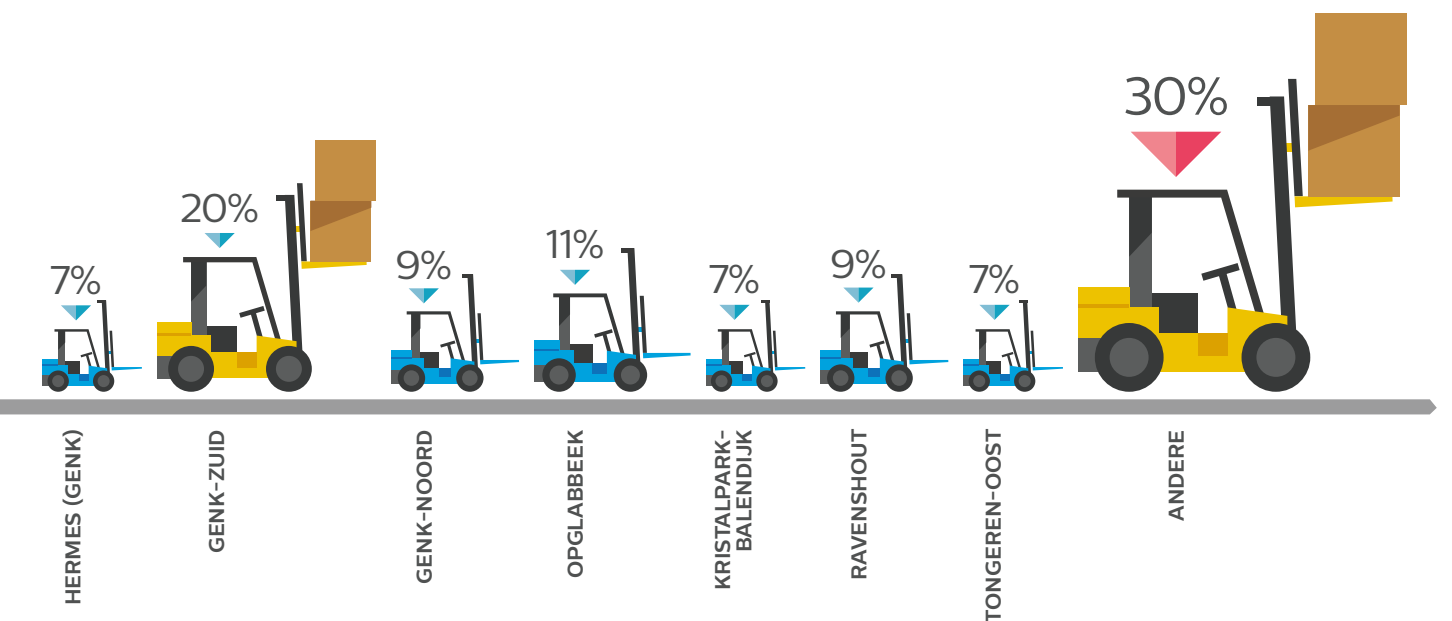

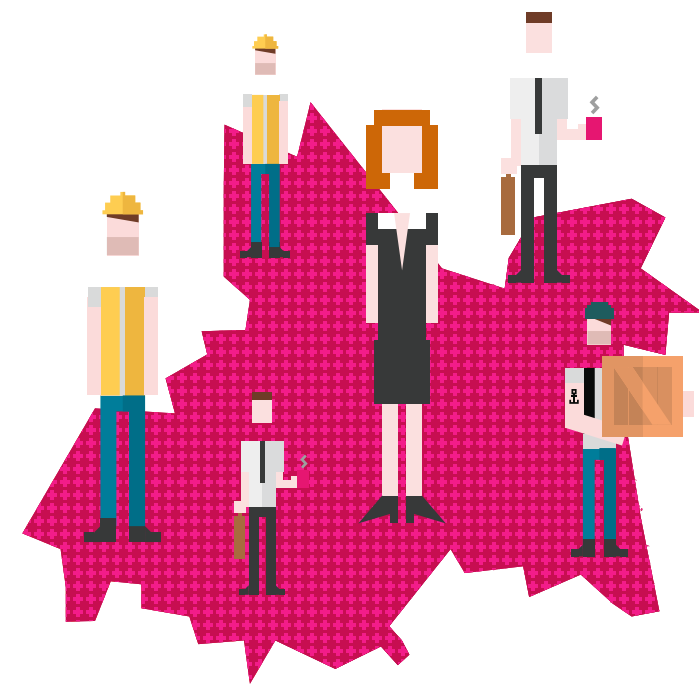

### GROOTSTE WERKGEVER MIDDEN-LIMBURG

Binnen Limburg telt de logistieke sector in absolute aantallen het meeste werknemers in Midden-Limburg. Op gemeentelijk niveau is dat in Genk, gevolgd door Tongeren.

### TOTALE OMZET VAN DE LOGISTIEKE SECTOR

De Limburgse bedrijfstak 'Vervoer en opslag' was in 2010 goed voor een totale bruto toegevoegde waarde van 1.085,8 miljoen euro. Hiermee is deze bedrijfstak verantwoordelijk voor 5,5% van de totale bruto toegevoegde waarde die in Limburg in 2010 werd gerealiseerd. Vergeleken met België (5,9%) en vooral met Vlaanderen (6,5%) is dit eerder aan de lage kant.

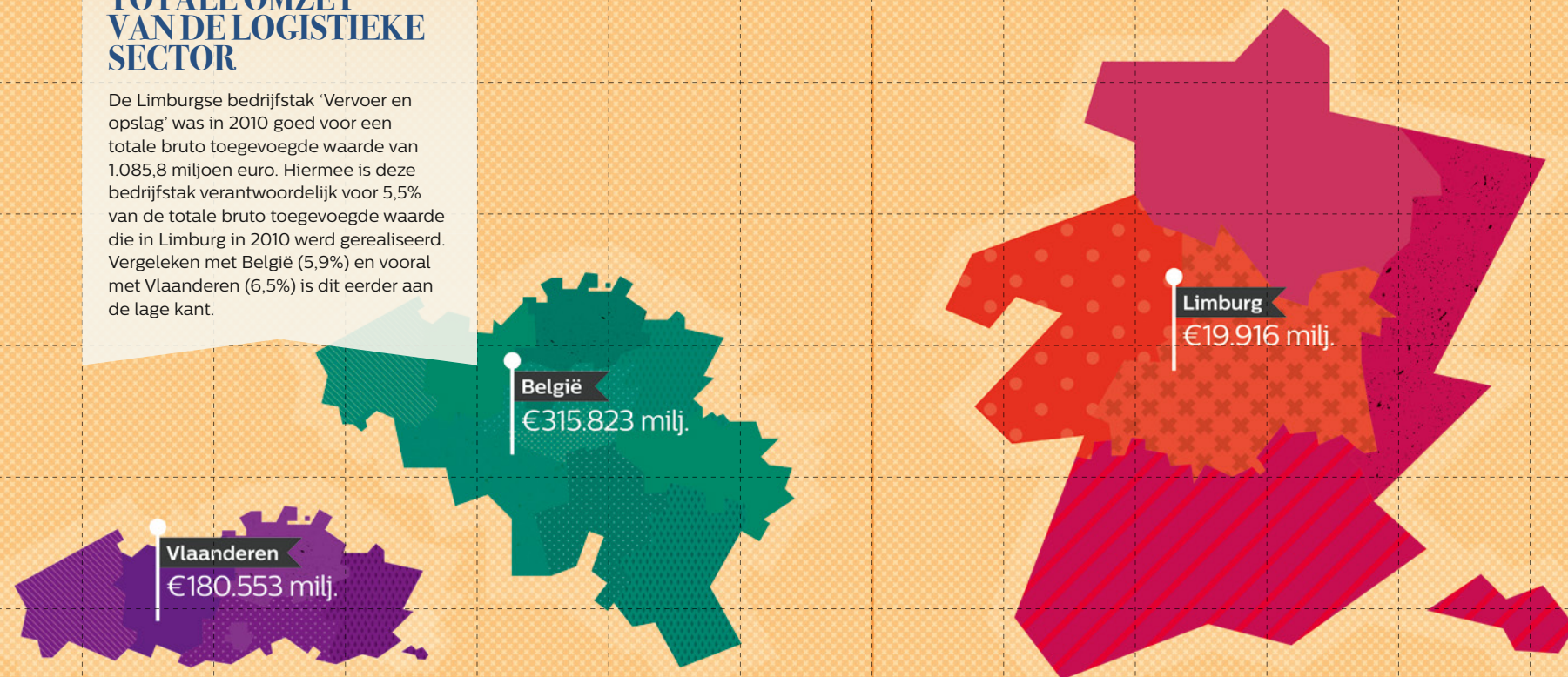

# LIMBURG ALS LOGISTIEK WERKGEVER

### VERDERE TEWERKSTELLING

Eind 2012 telde de logistieke sector in Limburg 9.434 werknemers. Daarmee is de logistieke sector goed voor 3,5% van de totale tewerkstelling in de provincie. Op Vlaams niveau bedraagt dit aandeel 4,2%. Opvallend is dat 82% van de werknemers in de logistieke sector mannen zijn. Provinciaal creëert Midden-Limburg het meeste werkgelegenheid.

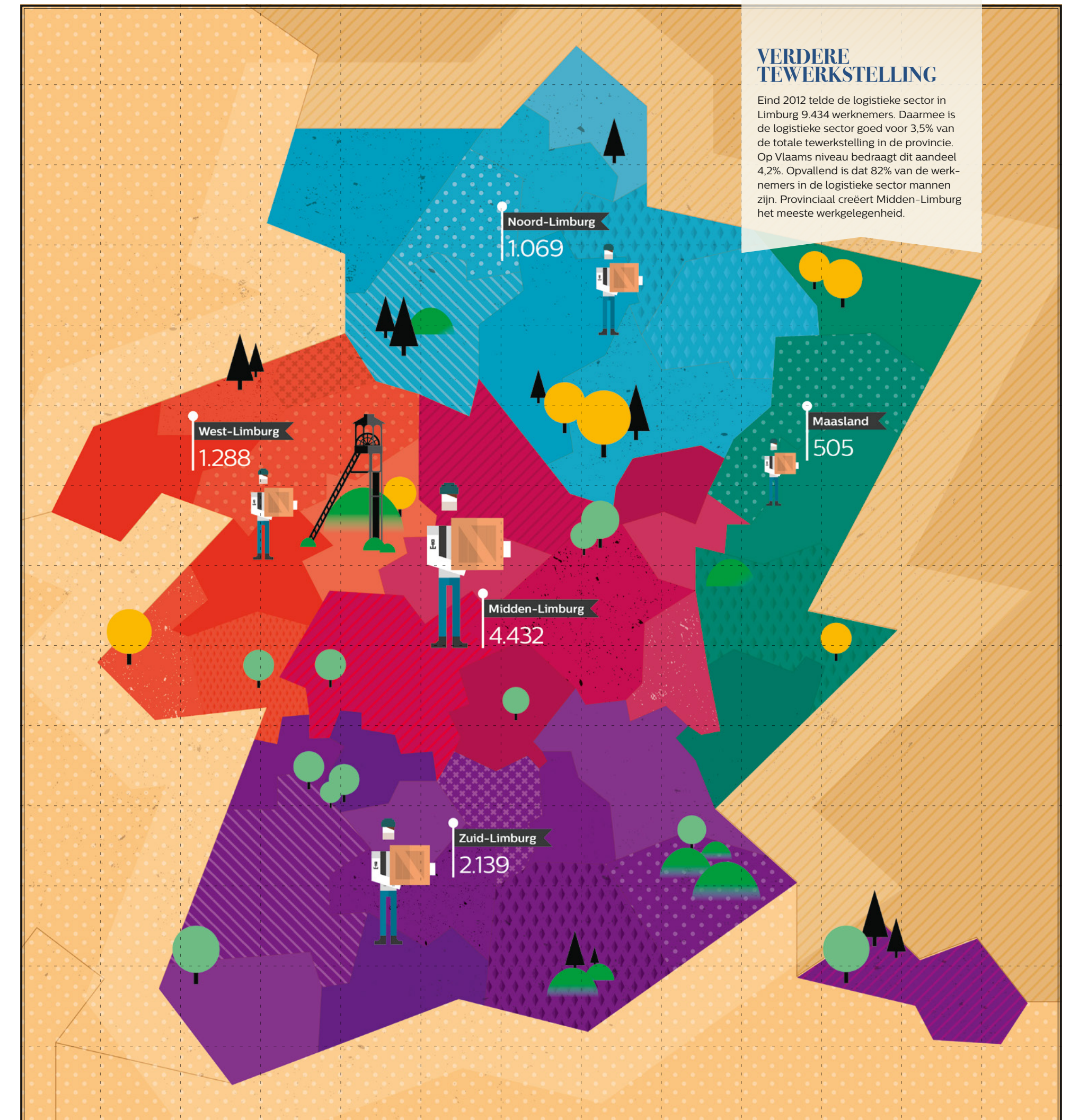

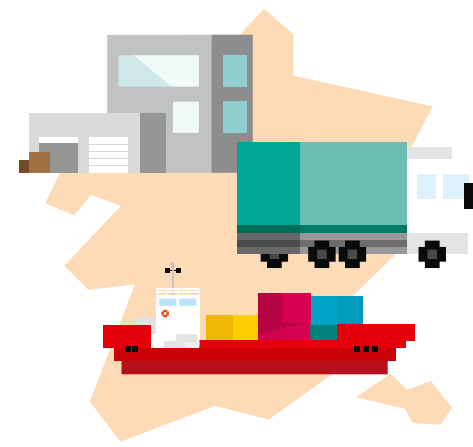

# ALLE WEGEN LEIDEN NAAR LIMBURG

## Bereikbaar Limburg

Dankzij de nabijheid van snelwegen, waterwegen en een spoorwegnetwerk heeft Limburg een trimodale ontsluiting. De centrale ligging van Limburg in Noord-West Europa, de betaalbare ruimte om te ondernemen, de aanwezigheid van een aantal grote logistieke spelers en de trimodale ontsluiting zijn enkele troeven waarover Limburg beschikt voor de verdere uitbouw van de logistieke sector in de provincie.

## BEDRIJVENTERREINEN

Logistieke bedrijventerreinen en hun bereikbaarheid via wegen

Op deze kaart zie je hoe bereikbaar de logistieke bedrijventerreinen in Limburg zijn dankzij het snelwegennetwerk dat de provincie doorkruist.

### LOGISTIEKE BEDRIJVENTERREINEN OP KAART

- 1 Kristalpark III
- 2 Maatheide Lommel
- 3 Kristalpark-Balendijk
- 4 Ravenshout Beringen
- 5 Opglabbeek
- 6 Genk-Noord
- 7 Zolder-Lummen
- 8 Genk-Zuid
- 9 Lanaken
- 10 Tongeren-oost

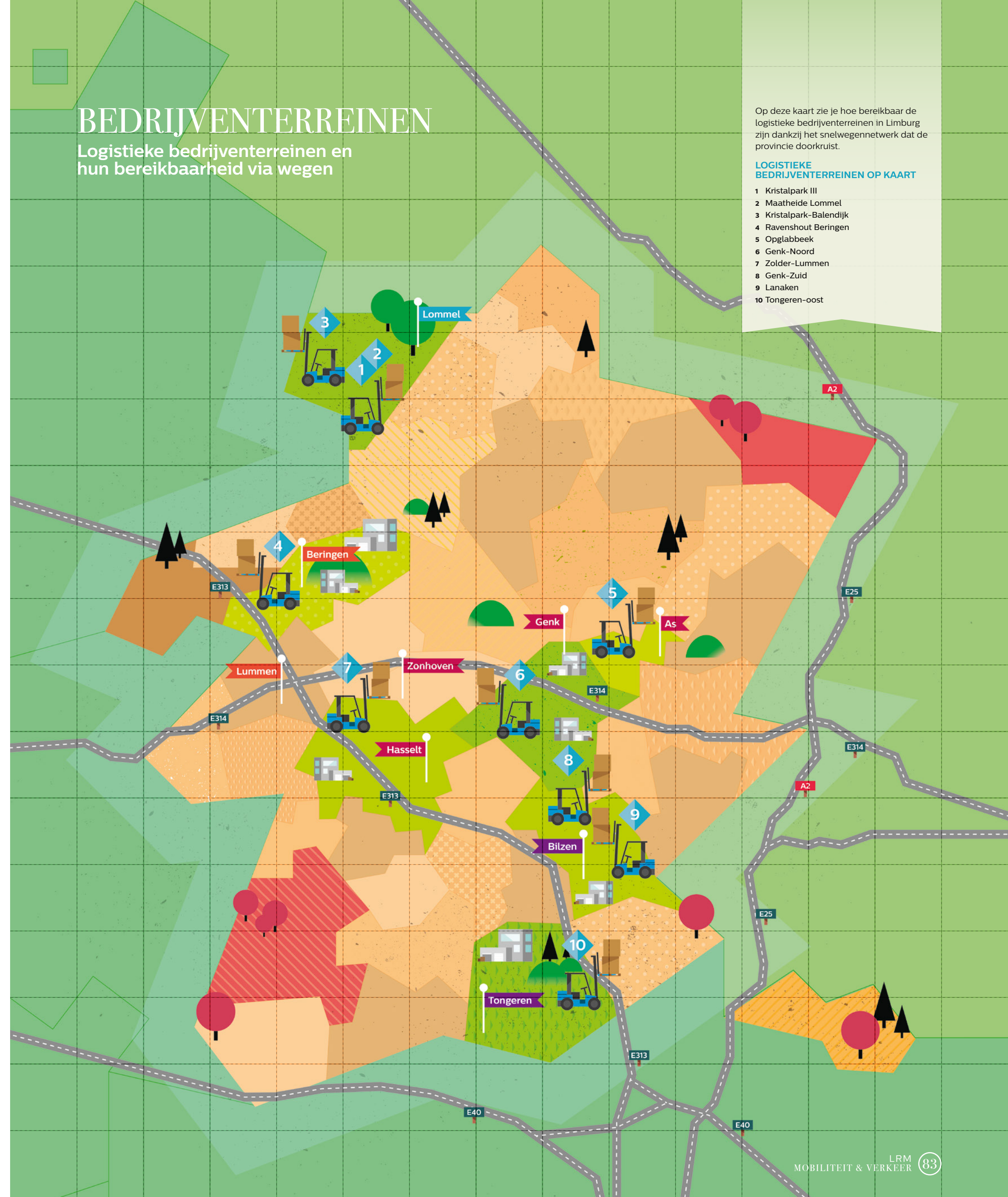

# TREINTERMINALS

## Goedertransport in Limburg

### TRANSPORT OP RAILS

Het goedertransport wordt in Limburg vereenvoudigd dankzij de aanwezigheid van treinterminals, die voor de toegang tot het net van Belgische spoorweglijnen zorgen.

#### TREINTERMINALS OP KAART

- 1 Euroterminal Genk  
Containerterminal spoor-weg
- 2 Haven Genk  
Barge terminal + rail terminal
- 3 Railport Lanaken
- 4 Spoorwegterminal Lommel  
(Kristalpark III)

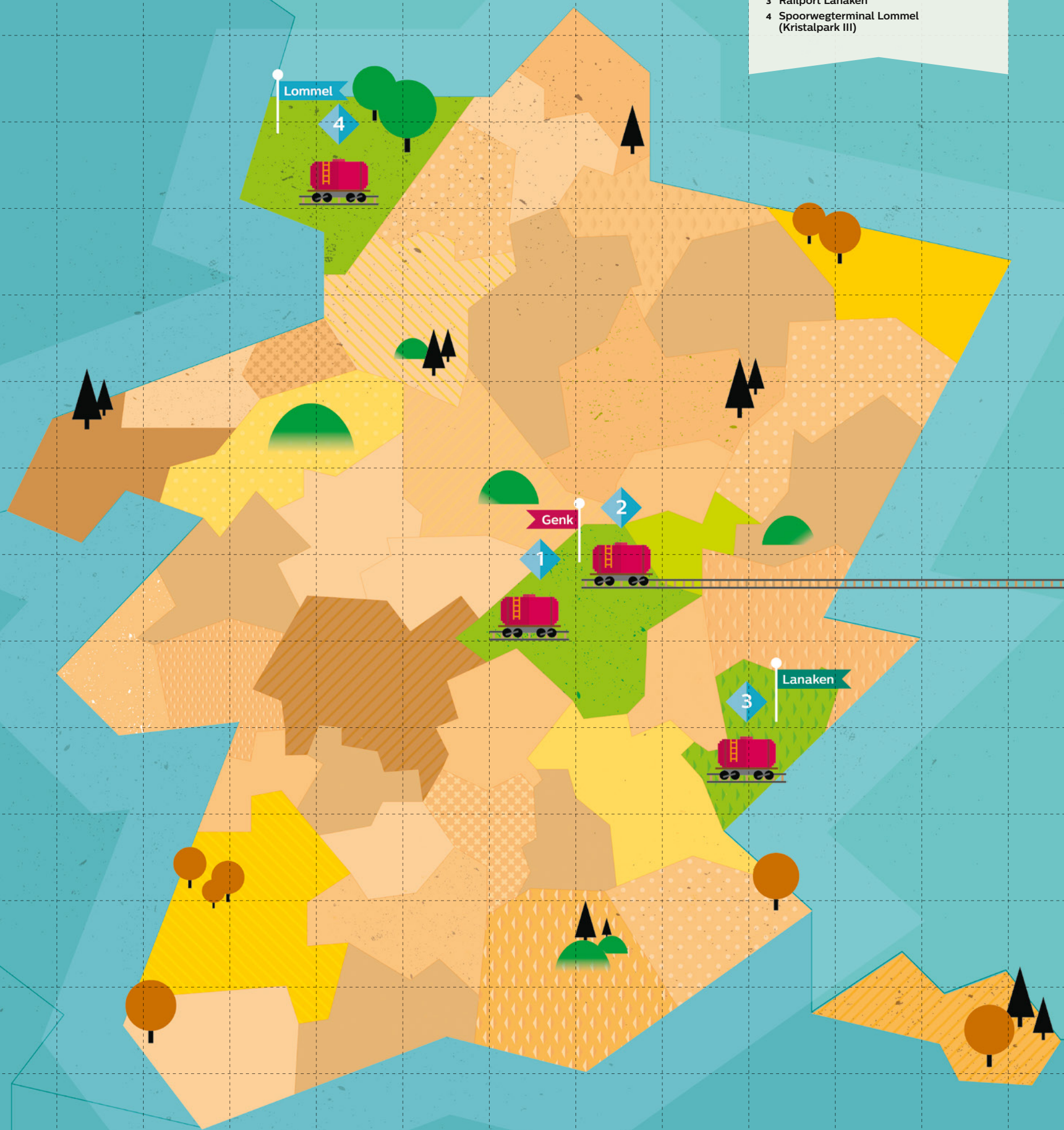

### GROOTSTE TERREIN-OPPERVLAKTE

De grootste terminal van Limburg, de haven van Genk, heeft een capaciteit van 150.000 handlings per jaar.

400.000 M<sup>2</sup>



HAVEN GENK

70.000 M<sup>2</sup>



EUROTERMINAL GENK

52.000 M<sup>2</sup>



RAILPORT LANAKEN



TOTAAL BEHANDELDE TONNAGE IN GENK

# 70.000

De hoge logistieke bedrijvigheid in Genk zorgde er in 2013 voor dat er in totaal 70.000 ton goederen werd vervoerd.

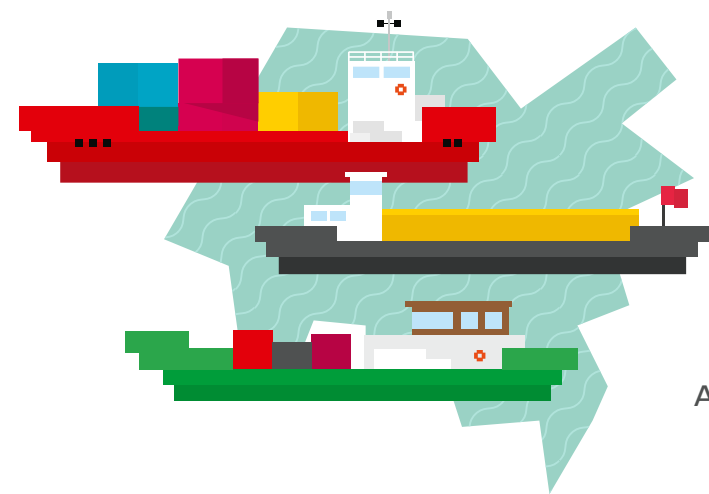

**30.086**  
**AANTAL SCHEPEN OP HET ALBERTKANAAL IN 2012**  
 Dat Limburgse bedrijven ook via waterwegen goed bereikbaar zijn, bewijst het aantal schepen dat in 2012 het Albertkanaal doorkruiste.

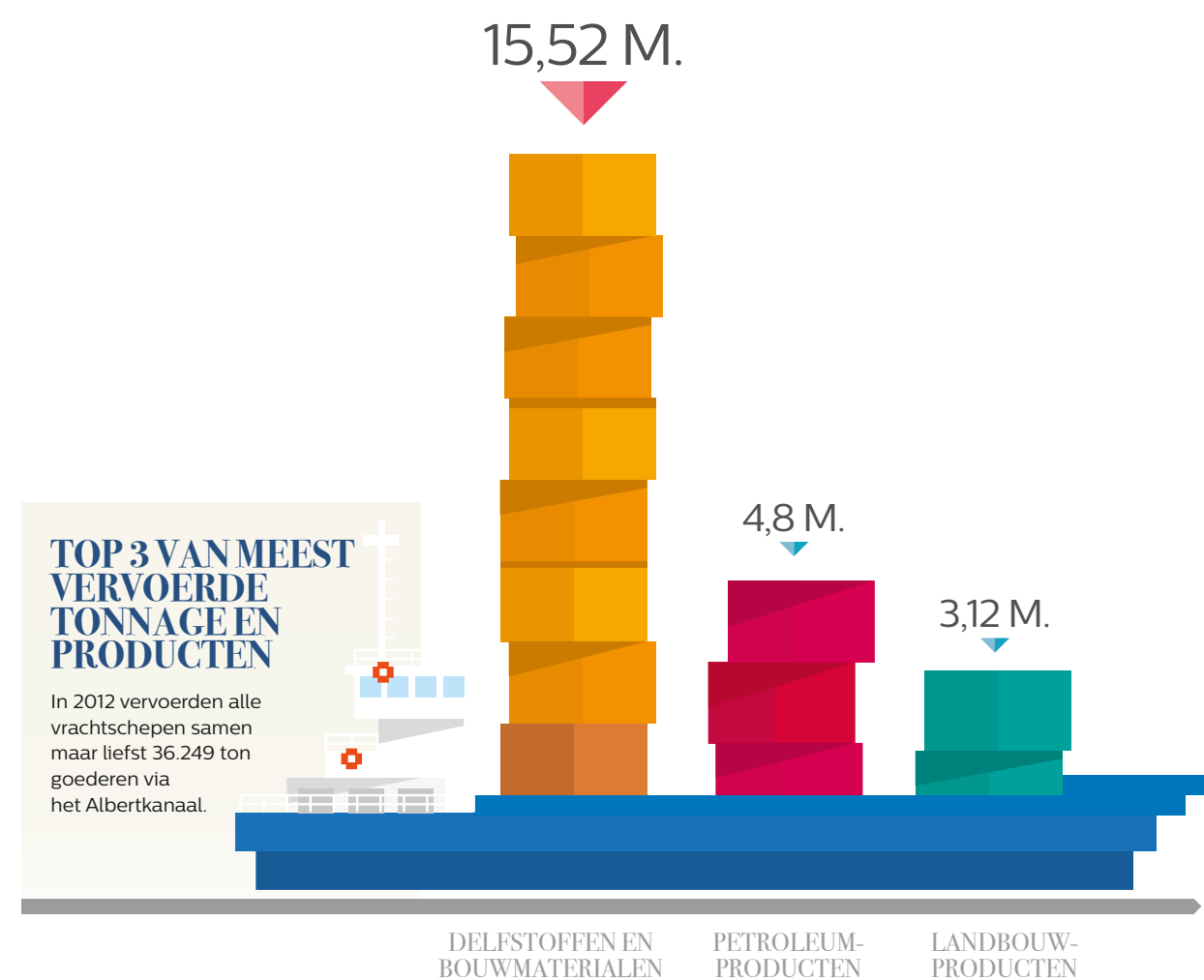

## ECONOMISCH NETWERK ALBERTKANAAL

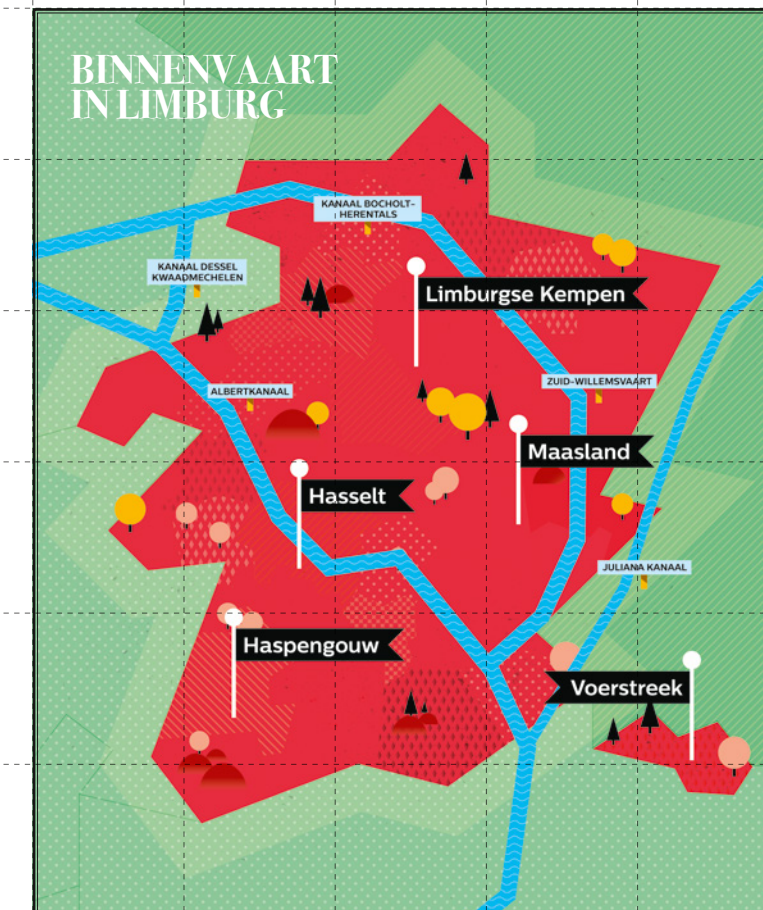

# MOBILITY CENTER GENK

## Logistieke hotspot

Het project Mobility Center Genk Zuid bestaat sinds 2009 en strekt zich uit over een gebied van 25 ha rond de haven van Genk. Met haar bewaakte en overdekte parking, Technostreet (met tankstation, restaurant, douches en bandencentrale) en VDAB opleidingscentrum gespecialiseerd in logistieke opleidingen is het Mobility Center een echte hotspot voor truckers. Daarnaast zijn er nog heel wat bedrijventerreinen beschikbaar voor de vestiging van logistieke bedrijven.

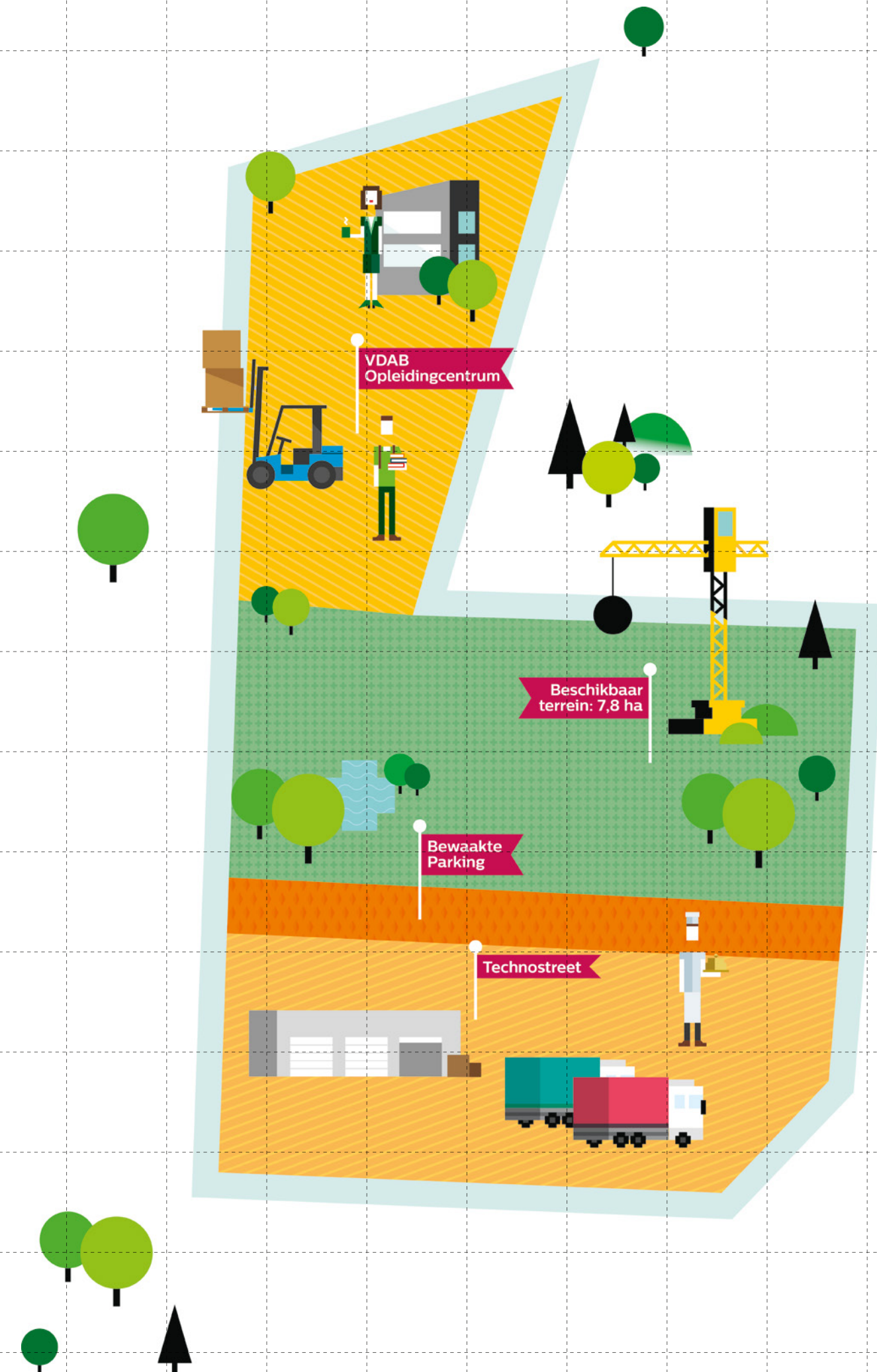

# BRUSTEM AIRPORT

## BRUSTEM AIRPORT

Brustem Industriepark in Sint-Truiden is een nieuw bedrijventerrein dat enkele jaren geleden werd ontwikkeld op een gedeelte van de voormalige militaire luchthaven van Brustem. Het bestaat uit een regionaal en een lokaal bedrijventerrein. Het regionaal bedrijventerrein heeft een oppervlakte van 45 ha, en wordt beheerd door BIP Brustem Industriepark, een gezamenlijke vennootschap van LRM en POM Limburg.

### CIJFERS

- 1 Lengte van de landingsbaan: 3 km waarvan momenteel 1200 m vergund
- 2 Het terrein bestaat uit 15,0 ha lokaal bedrijventerrein en 36,7 ha regionaal bedrijventerrein (incl. luchtvaartgebonden bedrijvigheid 7,9 ha)

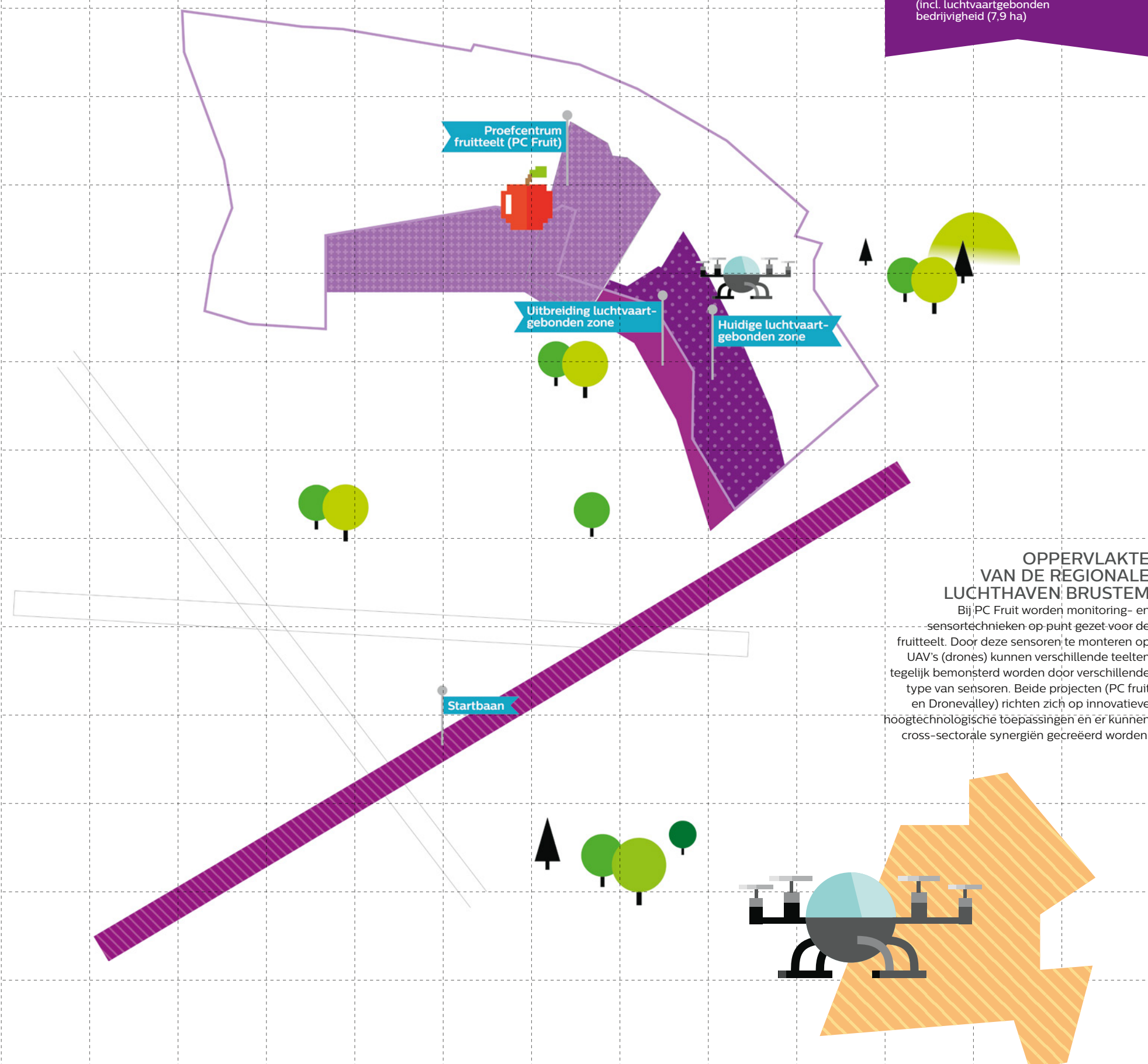

### OPPERVLAKTE VAN DE REGIONALE LUCHTHAVEN BRUSTEM

Bij PC Fruit worden monitoring- en sensortechnieken op punt gezet voor de fruitteelt. Door deze sensoren te monteren op UAV's (drones) kunnen verschillende teelten tegelijk bemonsterd worden door verschillende type van sensoren. Beide projecten (PC fruit en Dronevalley) richten zich op innovatieve hoogtechnologische toepassingen en er kunnen cross-sectorale synergieën gecreëerd worden.

# MOBILITEIT LIMBURG

Limburg in cijfers

## WOON-WERKVERKEER

Als we het woon-werkverkeer van zelfstandigen vergelijken met dat van werknemers, moeten we concluderen dat werknemers beter bezig zijn. Over het algemeen gaan ze vaker met de fiets of het openbaar vervoer werken. Helaas is de auto bij allebei nog het populairst met 71% bij de werknemers en 80% bij de zelfstandigen.

- ▶ Zelfstandigen
- ▶ Werknemers

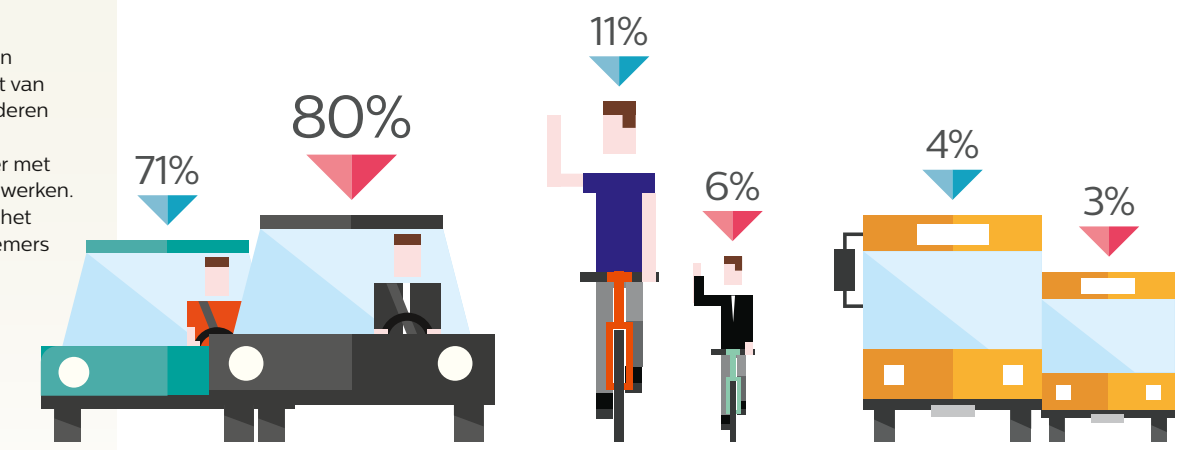



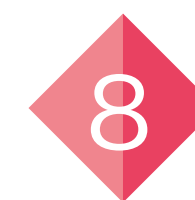

# OVERZICHTSKAART

Strategische projecten van LRM



# ZUURSTOF VOOR LIMBURG

Overzichtskaart



## C-MINE CRIB

C-Mine Crib in Genk is een dienstencentrum dat startende en jonge creatieve bedrijven ondersteunt bij hun opstart en groei: gespecialiseerde begeleiding, coaching en diverse huisvestingsmogelijkheden in diverse formules. C-Mine Crib huisvest ook onderzoeksgroepen en organisaties die creatief ondernemerschap ondersteunen.

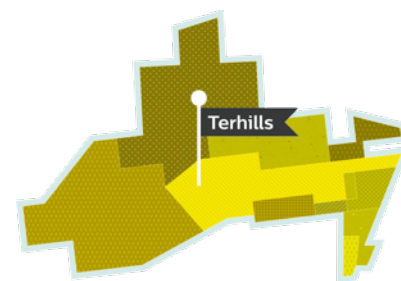

## TERHILLS

Terhills, gelegen in Eisden, Maasmechelen, strekt zich uit over een site van circa 365 ha aan de rand van het enige Nationale Park in België: het 'Nationaal Park Hoge Kempen'. Vroeger een industriële site voor mijn- en grindontginning, vandaag gekenmerkt door een weelderige en uitzonderlijke fauna en flora. De verdere ontwikkeling van het toeristisch recreatief gebied Terhills zal fungeren als katalysator voor een duurzame economische ontwikkeling van de regio.



## INCUBATHOR

EnergyVille verenigt in het Thor-wetenschapspark in Genk de onderzoeksinstituten KU Leuven, VITO en Imec voor onderzoek naar duurzame energie en intelligente energiesystemen. EnergyVille streeft ernaar om bij de top vijf van Europa te horen op het vlak van innovatief energieonderzoek. LRM verschaft met de IncubaThor een infrastructuur voor relevante partijen om zich te huisvesten in het hart van deze kennisite.



## GREENVILLE

GreenVille is een all-in dienstencentrum en het biedt groene bedrijven en organisaties een hele waaier van diensten aan. De locatie beschikt over 3.500 m<sup>2</sup> kantooruimte, 500 m<sup>2</sup> vergader- en seminarieruimte en een cleantech bezoekerscentrum.



## CORDA CAMPUS

Corda Campus Hasselt faciliteert technologie- en servicebedrijven in het accelereren van hun groeiproces. Corda Campus biedt bedrijven op de site toegang tot sleutelactoren van de Limburgse en Vlaamse economie, relevante netwerken, vastgoedoplossingen op maat en efficiënte dienstverlening.

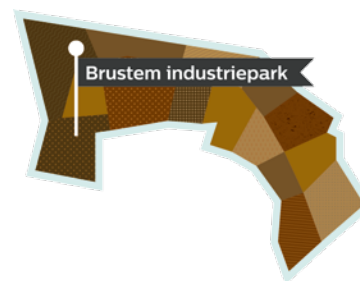

## BRUSTEM

Brustem Industriepark in Sint-Truiden is een nieuw bedrijventerrein dat enkele jaren geleden werd ontwikkeld op een gedeelte van de voormalige militaire luchthaven van Brustem. Het bestaat uit een regionaal en een lokaal bedrijventerrein. Het regionaal bedrijventerrein heeft een oppervlakte van 45 ha, en wordt beheerd door BIP Brustem Industriepark, een gezamenlijke vennootschap van LRM en POM Limburg.



## KRISTALPARK

Kristalpark in Lommel heeft een voorraad van 280 hectare bedrijven-terreinen. Deze terreinen maken deel uit van een aaneengesloten industriezone van maar liefst 900 hectare. Hierdoor beschikt Kristalpark over een strategische positie in België en Europa, waar grote industriegebieden bijzonder schaars zijn. Door zijn trimodale ontsluiting (auto-, spoor- en waterwegen) is het terrein bovendien van strategisch belang voor de Limburgse en de Vlaamse economie om buitenlandse investeerders aan te trekken.

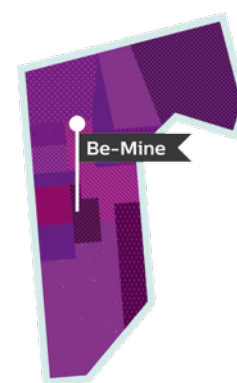

## BE-MINE

Be-Mine, de voormalige mijnsite in Beringen, is met zijn 100.000 m<sup>2</sup> aan bestaand gebouwenpatrimonium de grootste industriële erfgoedsite in Vlaanderen en uniek in Europa. De site wordt herbestemd als een toeristisch-recreatief project met stedelijke functies als wonen, werken en winkelen. Het volledige project Be-Mine is goed voor een investering van 150 miljoen euro en 500 jobs, dit exact 25 jaar na de sluiting van de mijn van Beringen.



## AGROPOLIS

Het Agropolis-bedrijventerrein is een initiatief van de gemeente Kinrooi en de vzw Boterakker en focust zich op een innovatieve en milieubewuste voedseltoelevering. De ontwikkeling van de visie kwam tot stand met de financiële steun van Limburg Sterk Merk (LSM). Agropolis is opgesplitst in drie zones en een recreatiezone.

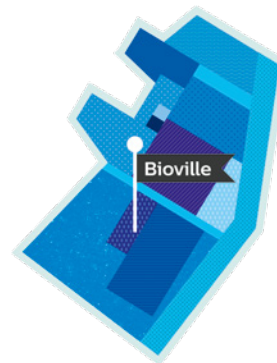

## BIOVILLE

BioVille in Diepenbeek biedt een brede dienstverlening en specifieke infrastructuur aan spin-offs, jonge en andere bedrijven uit de life-sciences- en medische technologie-sector. Dankzij de opbouw van het incubatorgebouw kunnen zowel 'early stage'-bedrijven als 'later stage'-bedrijven er zich vestigen. In 2014 opent BioVille II haar deuren.

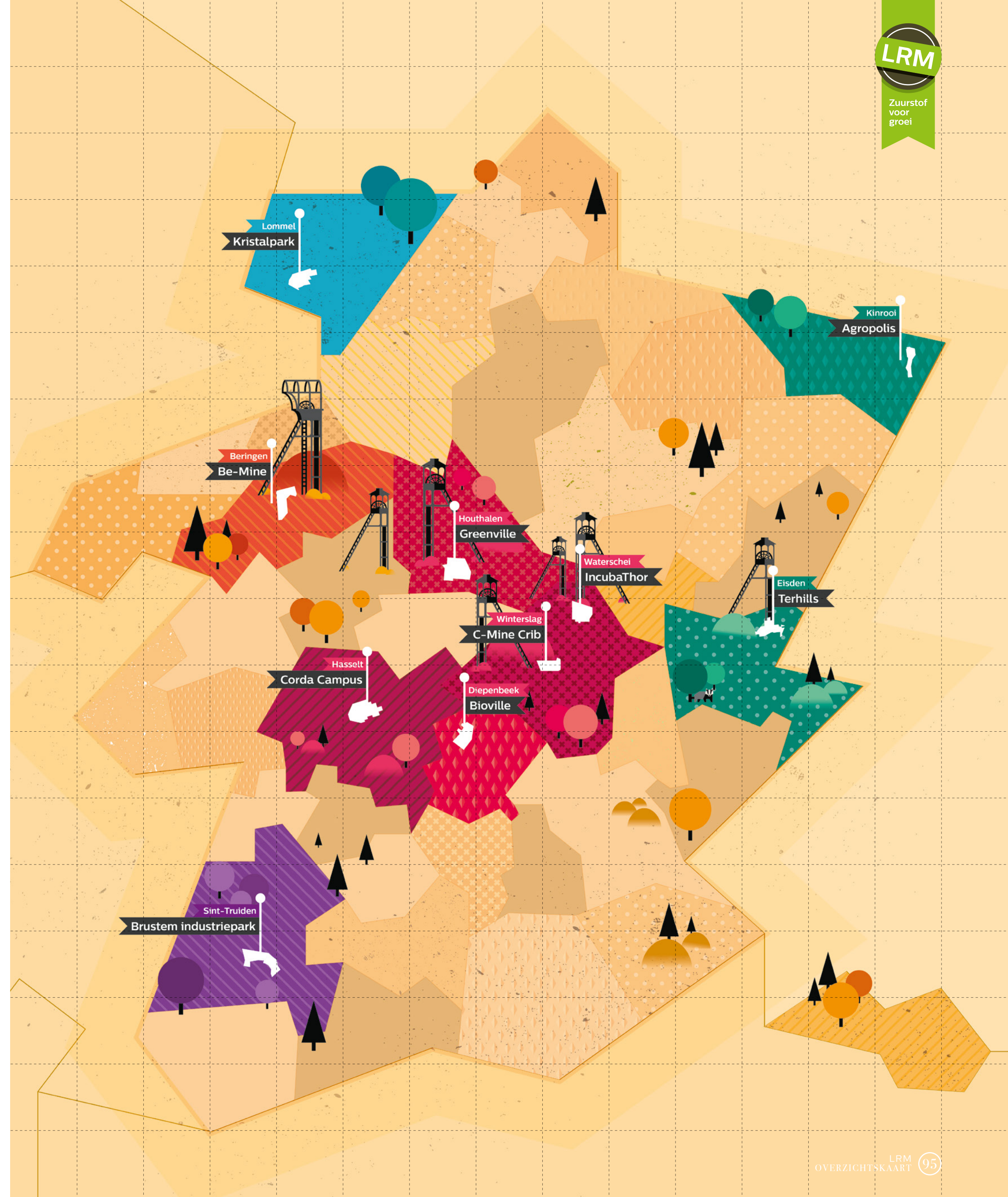

## BRONVERMELDING

**POM Limburg:** [www.pomlimburg.be](http://www.pomlimburg.be)

**ERSV Limburg** (Erkend Regionaal Samenwerkingsverband Limburg): [www.ersvlimburg.be](http://www.ersvlimburg.be)

**Logistiek Platform Limburg:** [www.logistekin limburg.be](http://www.logistekin limburg.be)

**Provincie Limburg:** [www.limburg.be](http://www.limburg.be)

**Provinciaal Natuurcentrum:** [www.provinciaalnatuurcentrum.be](http://www.provinciaalnatuurcentrum.be)

**Haven Genk:** [www.havengenk.be](http://www.havengenk.be)

**De Scheepvaart:** [www.descheepvaart.be](http://www.descheepvaart.be)

**Euroterminal Genk:** [euroterminalgenk.be](http://euroterminalgenk.be)

**Inter Ferry Boats:** [www.interferryboats.be](http://www.interferryboats.be)

**Limburg Win(d)t:** [www.limburgwindt.be](http://www.limburgwindt.be)

**Aspiravi:** [www.aspiravi.be](http://www.aspiravi.be)

**Agentschap Natuur en Bos:** [www.natuurenbos.be](http://www.natuurenbos.be)

**i-Cleantech Limburg:** [www.icleantechvlaanderen.be](http://www.icleantechvlaanderen.be)

**VDAB:** [www.vdab.be](http://www.vdab.be)

**Mijnmuseum:** [www.mijnmuseum.be](http://www.mijnmuseum.be)

**Vlaams agentschap voor Zorg & Gezondheid:** [www.zorg-en-gezondheid.be](http://www.zorg-en-gezondheid.be)

**UHasselt:** [www.uhasselt.be](http://www.uhasselt.be)

**PXL:** [www.pxl.be](http://www.pxl.be)

**KHLim:** [www.khlim.be](http://www.khlim.be)

**Innovatiecentrum Limburg:** [www.innovatiecentrum.be](http://www.innovatiecentrum.be)

**Toerisme limburg:** [www.toerismelimburg.be](http://www.toerismelimburg.be)

**Nationaal park Hoge Kempen:** [www.visitnationaalpark.be](http://www.visitnationaalpark.be)

**Bokrijk:** [www.bokrijk.be](http://www.bokrijk.be)

**Bosland:** [www.bosland.be](http://www.bosland.be)

**FOD Financiën:** [fgov.be](http://fgov.be)

**Vlaanderen**

## COLOFON

### Verantwoordelijke uitgever

LRM NV  
Kempische Steenweg 555  
3500 Hasselt  
[www.lrm.be](http://www.lrm.be)  
T +32 11246801  
F +3211246850  
[info@lrm.be](mailto:info@lrm.be)  
BE 04552.138.972  
RPR Hasselt

### Concept, design & druk

absoluut.be



### Disclaimer

Dit naslagwerk is met de grootst mogelijke zorg samengesteld. Naar ons weten zijn de gegevens in overeenstemming met de werkelijkheid en gebaseerd op de meest recent beschikbare gegevens aan ons aangeleverd door externe partijen. Zij bevatten geen leemten die de draagwijde ervan zouden kunnen verdraaien. Niets uit deze uitgave mag worden veelevoudigd en/of openbaar gemaakt worden door middel van druk, microfilm, fotokopie, digitale wijze of elke wijze dan ook zonder voorafgaandelijke toestemming van de verantwoordelijke uitgever.



The background is a stylized map of Limburg, Belgium, composed of various colored and patterned regions. The colors include shades of orange, yellow, green, red, and purple. The patterns include polka dots, stripes, and geometric shapes. Scattered across the map are icons of trees (both deciduous and coniferous) and windmills. In the center, the text 'LRM' is prominently displayed in a bold, sans-serif font, with a small circular logo containing a tree to its right. Below 'LRM', the subtitle 'Zuurstof voor groei' is written in a smaller, italicized font.

# LRM

*Zuurstof voor groei*

Deze atlas over Limburg is met veel zorg samengesteld door het LRM-team en communicatiebureau Absoluut. Elke gelijkenis met bestaande figuren of dieren is louter toevallig.

— Juni 2014. Hasselt.