



Vlaanderen
is onderwijs & vorming



Vlaamse reffectatiecommissie

schooljaar 2016 - 2017

AGODI
AGENTSCHAP VOOR
ONDERWIJSDIENSTEN

www.onderwijs.vlaanderen.be



Eindredactie

Patricia Van Reet

Voorzitter Vlaamse reffectatiecommissie

Peggy Michiels

Secretaris Vlaamse reffectatiecommissie

Met medewerking van

Coen Bruyneel

AGODI, Afdeling ICT

Depotnummer

D/2018/3241/093

Verantwoordelijke uitgever

Patricia Van Reet

Voorzitter Vlaamse reffectatiecommissie

Koning Albert II-laan 15

1210 Brussel

INLEIDING	2
SITUERING	2
HOOFDSTUK I TERBESCHIKKINGSTELLINGEN, REAFFECTATIES EN WEDERTEWERKSTELLINGEN	5
I.1. AANTAL WEGENS ONTSTENTENIS VAN BETREKKING TERBESCHIKKINGGESTELDE PERSONEELSLEDEN, GEBASEERD OP DE ELEKTRONISCHE ZENDINGEN.	6
I.1.1. Aantal TBS OB: schooljaar 2016-2017	
I.1.2. Vergelijkingsbasis: aantal terbeschikkinggestelde personeelsleden – schooljaren 2015-16, 2014-15, 2013-14, 2012-13, 2011-12, 2010-11, 2009-10, 2008-09, 2007-08, gebaseerd op de elektronische zendingen	7
I.1.3. Evolutie van TBSOB	12
I.2. AANTAL GEREFFECTEERDEN, WEDERTEWERKGESTELDEN EN WEDERTEWERKGESTELDEN ALS ADMINISTRATIEVE ONDERSTEUNING – SCHOOLJAAR 2016-2017, GEBASEERD OP DE ELEKTRONISCHE ZENDINGEN.	14
I.2.1. Aantal gereffecteerden, wedertewerkgestelden, wedertewerkgestelden als administratief Ondersteuning – schooljaar 2016-2017	14
I.2.2. Vergelijkingsbasis: schooljaren 2015-16, 2014-15, 2013-14, 2012-13, 2011-12, 2010-11, 2009-10, 2008-09, 2007-08	16
I.2.3. Evolutie van reffectatie, wedertewerkstelling en wedertewerkstelling als administratieve ondersteuning in een niet organiek ambt	25
I.2.4. Conclusies	28
I.3. AFSTAND VAN WACHTGELD	30
I.4. KWALITEIT VAN DE ZENDINGEN	30
I.5. CONCLUSIES VOOR HET SCHOOLJAAR 2016 – 2017	30
HOOFDSTUK II DE RESTGROEP	31
II.1. VOORAF	31
II. 2. NIET GEREFFECTEERDE EN/OF WEDERTEWERKGESTELDE PERSONEELSLEDEN	31
II.2.1. Bevragingmethode	31
II.2.2. 2016-17: Niet gereffecteerde/wedertewerkgestelde personeelsleden – voltijdse equivalenten	32
II.2.3. 2015-2016: Niet gereffecteerde/wedertewerkgestelde personeelsleden – voltijdse equivalenten	33
II.2.4. 2014-15: Niet gereffecteerde/wedertewerkgestelde personeelsleden – voltijdse equivalenten	34
II.2.5. 2013-2014: Niet gereffecteerde/wedertewerkgestelde personeelsleden – voltijdse equivalenten	35
II.2.6. 2012-2013: Niet gereffecteerde/wedertewerkgestelde personeelsleden – voltijdse equivalenten	36
II.2.7. 2011-2012: Niet gereffecteerde/wedertewerkgestelde personeelsleden – voltijdse equivalenten	37
II.2.8. 2010-2011: Niet gereffecteerde/wedertewerkgestelde personeelsleden – voltijdse equivalenten	38
II.2.9. Vóór 2010-2011: Vergelijkingsbasis: niet gereffecteerde/wedertewerkgestelde personeelsleden	39
II.2.10. Grafieken: niet wedertewerkgestelde personeelsleden in voltijdse equivalenten, per onderwijsniveau	40
II.3. ANALYSE VAN DE EVOLUTIE VAN DE NIET GEREFFECTEERDE / WEDERTEWERKGESTELDE PERSONEELSLEDEN, UITGEDRUKT IN VTE	44
II.4. CONCLUSIE	46
III. WERKING VAN DE VLAAMSE REAFFECTATIECOMMISSIE	47
III.1. Resultaten geboekt door de Vlaamse reffectatiecommissie voor het schooljaar 2016-2017	47
III.2. Evolutie van reffectatie en wedertewerkstelling over de schooljaren heen	48
III.3. Vergelijkingsbasis: resultaten Vlaamse reffectatie-commissie sinds 2007-2008	50

INLEIDING

In het onderstaande rapport van de Vlaamse reffectatiecommissie ligt de focus op het schooljaar 2016-2017. Om de evoluties over de jaren heen te kunnen weergeven, zijn er ook cijfers opgenomen van voorgaande schooljaren. Het is echter niet evident om vergelijkingen te maken, omdat de regelgeving m.b.t. de toepassing van de betrokken regelgeving in de loop der jaren soms grondige wijzigingen heeft ondergaan.

De cijfers over de schooljaren 2010-11, 2011-12, 2012-13, 2013-14 en 2014-15 zijn niet meer één op één te vergelijken met de cijfers van de 3 voorgaande schooljaren. Vanaf het schooljaar 2010-11 zijn de zonale en interprovinciale reffectatiecommissies immers afgeschaft en wordt de werking van de interprovinciale reffectatiecommissies overgenomen door de Vlaamse reffectatiecommissie.

Sinds 1 september 2015 is de werking van de Vlaamse reffectatiecommissie opgeschort voor scholen en instellingen die deel uit maken van een scholengemeenschap. Dat laat zich voelen in de cijfers vanaf het schooljaar 2015-2016.

Dit rapport bevat cijfers over de aantallen personeelsleden die ter beschikking werden gesteld wegens ontstentenis van betrekking. Daarnaast bevat het gegevens over het aantal personeelsleden dat gereffecteerd en/of wedertewerkgesteld werd in een organieke betrekking of als administratieve ondersteuning in een niet organiek ambt. Het bevat ook cijfergegevens over de personeelsleden die niet gereffecteerd of wedertewerkgesteld werden.

SITUERING

Omdat het voor een lezer die niet beslagen is in het onderwerp, noodzakelijk is om de ter beschikkingstelling wegens ontstentenis van betrekking te kunnen duiden in het onderwijslandschap en in de tijd, gaan we even in op de historiek van de materie.

In **1992** werd het huidige systeem van ter beschikkingstelling wegens ontstentenis van betrekking¹(TBSOB), reffectatie en wedertewerkstelling vastgelegd in het Onderwijsdecreet III van 9 april 1992 en het Besluit van de Vlaamse Regering van 29 april 1992 betreffende de verdeling van betrekkingen, de terbeschikkingstelling

¹ Om de leesbaarheid te bevorderen werd in dit verslag 'terbeschikkingstelling wegens ontstentenis van betrekking' vaak afgekort tot: 'terbeschikkingstelling'. In het onderwijs zijn er echter meerdere vormen van 'terbeschikkingstelling'. Die komen echter niet aan bod in dit verslag.

wegens ontstentenis van betrekking, de reffectatie, de wedertewerkstelling en de toekenning van een wachtgeld of wachtgeldtoelage.

De in het besluit vastgelegde complexe regeling werd door de jaren heen meerdere keren aangepast en verfijnd. Het veranderde onderwijslandschap – de huidige scholengemeenschappen en scholengroepen bestonden in 1992 niet – en het groeiend lerarentekort noopten tot ingrijpende wijzigingen aan het besluit. Die wijzigingen gingen in vanaf het schooljaar 2005-06.

Vanaf het **schooljaar 2005-06** veranderden een aantal zaken:

- de werking van de interprovinciale reffectatiecommissies werd opgeschort;
- voor leerkrachten van wie de instelling NIET tot een scholengemeenschap behoorde, met uitzondering van de instellingen van het Gemeenschapsonderwijs, werd de Vlaamse reffectatiecommissie de eerstbevoegde commissie. De Vlaamse reffectatiecommissie zocht voor die personeelsleden een reffectatie of wedertewerkstelling in een instelling van het net waartoe de instelling van TBSOB van dat personeelslid behoorde. Daarbij zocht de commissie telkens in eerste instantie naar een reffectatie of wedertewerkstelling in instellingen die eveneens niet tot een scholengemeenschap behoorden en pas daarna in instellingen die wel tot een scholengemeenschap behoorden.

Vanaf het **schooljaar 2010-2011** veranderde de werkwijze: de interprovinciale reffectatiecommissies worden afgeschaft en de Vlaamse reffectatiecommissie neemt de werkzaamheden van die commissies over.

Dat bracht met zich dat voor personeelsleden die niet gereffecteerd of wedertewerkgesteld kunnen worden door de reffectatiecommissie van hun scholengemeenschap (of scholengroep), door de Vlaamse reffectatiecommissie een toewijzing wordt gezocht.

Voor de herinschakeling van vastbenoemde personeelsleden die definitief arbeidsongeschikt zijn, geldt **vanaf 1 september 2014** een nieuwe werkwijze. Het doel is om door meer overleg tussen het schoolbestuur, het personeelslid en eventueel de preventieadviseur-arbeidsgeneesheer en door deskundig advies, de mogelijkheden tot tewerkstelling van het personeelslid na te gaan en tot een overeenkomst over tewerkstelling te komen.

Vanaf het **schooljaar 2015-2016** veranderde de werkwijze opnieuw:

Voor de scholen en instellingen die tot een scholengemeenschap behoren wordt de werking van de Vlaamse reffectatiecommissie en van de reffectatiecommissie van de scholengroep opgeschort. Ter beschikking gestelde personeelsleden die na de werking van de reffectatiecommissie van de scholengemeenschap niet konden worden gereffecteerd of weder tewerkgesteld, worden door deze reffectatiecommissie toegewezen in een niet-organieke betrekking aan bij voorkeur één of meerdere scholen van de scholengemeenschap, in het ambt waarin het personeelslid ter beschikking werd gesteld.

Deze opschorting heeft tot gevolg dat ook alle verplichtingen worden opgeschort voor de betrokken personeelsleden, scholen en instellingen en de reffectatiecommissies van de scholengemeenschap tegenover hogervermelde reffectatiecommissies. Dat betekent o.a. dat de Vlaamse reffectatiecommissie en de reffectatiecommissie van de scholengroep geen toewijzingen meer kunnen doen naar een school of instelling die behoort tot een scholengemeenschap.

Om de leesbaarheid van de cijfers te vergemakkelijken nog deze verduidelijking:

Aangezien het DKO nooit tot een scholengemeenschap behoort, is het evident dat de tabellen m.b.t. DKO en behorende tot een scholengemeenschap geen gegevens bevatten.

HOOFDSTUK I TERBESCHIKKINGSTELLINGEN, REAFFECTATIES EN WEDERTEWERKSTELLINGEN

Op de volgende pagina's vindt u tabellen met de gegevens over het aantal TBSOB-gestelden, het aantal gereffecteerden en wedertewerkgestelden en het aantal wedertewerkgestelden als administratieve ondersteuning².

Het volume TBSOB en het volume reffectaties en wedertewerkstellingen worden los van elkaar berekend in dit hoofdstuk, dus op macro-niveau. Bij de TBSOB-gestelden zijn ook diegenen inbegrepen die afstand van wachtgeld deden. Voor het volume "afstand van wachtgeld" hoeft bijgevolg geen reffectatie of wedertewerkstelling gezocht te worden.

De bevragingen voor elk schooljaar worden in de regel uitgevoerd met als referentiedatum 30 juni van dat schooljaar. Voor het schooljaar 2016-17 is dat dus 30 juni 2017. Dat betekent dat u in de hierna afgedrukte tabellen en grafieken het aantal personeelsleden en het aantal voltijdse equivalenten terugvindt dat als TBSOB, gereffecteerd of wedertewerkgesteld gemeld werd op 30 juni van elk schooljaar.

De totalen in de tabellen en de grafieken wijken licht af van elkaar. Dat komt omdat we in de grafieken de cijfers van die instellingen die tot het gesubsidieerd vrij onderwijs behoren, maar niet tot het Katholiek Onderwijs Vlaanderen (voorheen VSKO), niet hebben opgenomen, terwijl dat in de tabellen wél gebeurt. De reden daarvoor is dat de aantallen te klein zijn om in een grafische weergave betekenisvol te zijn.

De bevraging op 30 juni 2017 heeft als consequentie dat een aantal tijdens het schooljaar doorgevoerde reffectaties of wedertewerkstellingen niet vermeld zijn. Indien aan de reffectatie of wedertewerkstelling van een personeelslid vóór 30 juni 2017 een einde gekomen is, wordt die reffectatie of wedertewerkstelling niet geregistreerd.

Anderzijds stellen we vast dat, ondanks het feit dat onderstaande redenen de TBSOB niet opheffen, een aantal gereffecteerde of wedertewerkgestelde personeelsleden niet meer gemeld zijn als TBSOB indien:

- een personeelslid om medische redenen wedertewerkgesteld werd als administratieve ondersteuning;
- als een personeelslid een reffectatie of wedertewerkstelling heeft gekregen in een vacant ambt, of zelfs slechts een reffectatie of wedertewerkstelling in een niet vacant ambt of een wedertewerkstelling in een niet-organiek ambt heeft gekregen.

² Bevraging uitgevoerd door de Afdeling ICT van het Agentschap voor Onderwijsdiensten (AGODI)

I.1. Aantal wegens ontstentenis van betrekking terbeschikkinggestelde personeelsleden, gebaseerd op de elektronische zendingen.³

I.1.1. Aantal TBS OB : schooljaar 2016-2017

TBSOB (30-06-17) : aantal personeelsleden en VTE per onderwijsnet en onderwijsniveau

Scholengemeenschappen⁴

ko_im_net_code	Aantal				VTE			
	Bas	Sec	DKO	CVO	Bas	Sec	DKO	CVO
Gemeenschapsonderwijs	761	896	0	0	243,04	338,41	0	0
Gesubsidieerd vrij onderwijs	1668	2308	0	0	521,05	892,80	0	0
Gesubsidieerd officieel onderwijs	753	332	0	0	212,82	123,52	0	0
Andere	0	11	0	0	0	7,11	0	0
	3182	3547	0	0	976,90	1361,83	0	0
				6729				2338,73

Niet scholengemeenschappen⁵

ko_im_net_code	Aantal				VTE			
	Bas	Sec	DKO	CVO	Bas	Sec	DKO	CVO
Gemeenschapsonderwijs	3	13	25	185	1,17	4,25	4,55	86,76
Gesubsidieerd vrij onderwijs	78	173	2	273	39,64	89,67	0,19	107,15
Gesubsidieerd officieel onderwijs	22	60	434	182	11,8	20,52	80,85	75,68
Andere	0	0	0	0	0	0	0	0
	103	246	461	640	52,61	114,44	85,6	269,59
				1450				522,24

³ Bij de TBSOB gestelden worden ook diegenen geteld die afstand van wachtgeld deden.

⁴ Vanaf het schooljaar 2016-2017 wordt de manier van bevragen van de cijfers geoptimaliseerd. Er wordt enkel nog een onderscheid gemaakt tussen "scholengemeenschappen" en "niet scholengemeenschappen". Er wordt geen rekening meer gehouden met het al of niet behoren tot een scholengroep. Elke instelling van het Gemeenschapsonderwijs behoort immers tot een scholengroep maar niet altijd tot een scholengemeenschap. Daarom komt het dat vanaf dan de tabel "niet scholengemeenschappen" voor wat het Gemeenschapsonderwijs betreft ook gegevens bevat.

⁵ Idem voetnoot 4.

I.1.2. Vergelijkingsbasis: aantal terbeschikkinggestelde personeelsleden – schooljaren 2015-16, 2014-15, 2013-14, 2012-13, 2011-12, 2010-11, 2009-10, 2008-09, 2007-08⁶, gebaseerd op de elektronische zendingen.

Schooljaar 2015-2016

TBSOB (30-06-16)

Scholengemeenschappen & scholengroepen

ko_im_net_code	Aantal				VTE			
	Bas	Sec	DKO	CVO ⁷	Bas	Sec	DKO	CVO
Gemeenschapsonderwijs	669	822	18	161	190,53	307,29	3,05	72,92
Gesubsidieerd vrij onderwijs	1392	2242	0	0	411,85	813,23	0	0
Gesubsidieerd officieel onderwijs	598	295	0	0	148,37	109,29	0	0
Andere	0	8	0	0	0	4,59	0	0
	2659	3367	18	161	750,76	1234,41	3,05	72,92
				6205				2061,14

Niet scholengemeenschappen & scholengroepen

ko_im_net_code	Aantal				VTE			
	Bas	Sec	DKO	CVO	Bas	Sec	DKO	CVO
Gemeenschapsonderwijs	0	0	0	0	0	0	0	0
Gesubsidieerd vrij onderwijs	69	115	9	261	32,56	63,72	1,17	92,78
Gesubsidieerd officieel onderwijs	17	60	396	160	9,02	18,22	62,46	68,34
Andere	0	0	0	0	0	0	0	0
	86	175	405	421	41,59	81,94	63,63	161,12
				1087				348,29

⁶ Om het rapport niet te lang te maken worden de tabellen van voor de jaren voor 2007-08 niet meer opgenomen.

⁷ Tot en met het schooljaar 2014-2015 werden de cijfers van het volwassenenonderwijs steeds collectief ondergebracht onder 'scholengemeenschappen en scholengroepen'. Dit was te wijten aan het feit dat de 'Consortia volwassenenonderwijs' in de elektronische databanken (fictief) waren ingedeeld als 'scholengemeenschap'. Gezien de afschaffing van de consortia zijn vanaf het schooljaar 2015-2016 de cijfers van de CVO ondergebracht binnen 'niet scholengemeenschappen'. Enkel voor het gemeenschapsonderwijs, waar de CVO's onder een scholengroep vallen, zijn de cijfers nog ondergebracht bij de categorie 'scholengemeenschappen en scholengroepen'.

Schooljaar 2014-2015

TBSOB (30-06-15)

Scholengemeenschappen & scholengroepen

ko_im_net_code	Aantal				VTE			
	Bas	Sec	DKO	CVO	Bas	Sec	DKO	CVO
Gemeenschapsonderwijs	529	706	19	151	150,57	273,84	2,90	68,65
Gesubsidieerd vrij onderwijs	1098	1711	0	215	318,61	623,04	0	72,18
Gesubsidieerd officieel onderwijs	513	273	0	154	115,76	98,71	0	65,44
Andere	0	7	0	0	0	3,27	0	0
	2140	2697	19	520	584,94	998,87	2,90	206,26
				5376				1792,97

Niet scholengemeenschappen & scholengroepen

ko_im_net_code	Aantal				VTE			
	Bas	Sec	DKO	CVO	Bas	Sec	DKO	CVO
Gemeenschapsonderwijs	0	0	0	0	0	0	0	0
Gesubsidieerd vrij onderwijs	59	81	11	0	30,57	35,118	2,35	0
Gesubsidieerd officieel onderwijs	10	67	358	0	4,73	20,07	61,12	0
Andere	0	0	0	0	0	0	0	0
	69	148	369	0	35,30	55,19	63,46	0
				586				153,95

Schooljaar 2013-2014

TBSOB (30-06-14)

Scholengemeenschappen & scholengroepen

ko_im_net_code	Aantal				VTE			
	Bas	Sec	DKO	CVO	Bas	Sec	DKO	CVO
Gemeenschapsonderwijs	481	738	17	137	138,04	291,54	2,99	66,09
Gesubsidieerd vrij onderwijs	1113	1769	0	210	337,80	650,38	0	75,57
Gesubsidieerd officieel onderwijs	520	257	0	145	127,22	89,40	0	57,01
Andere	0	6	0	0	0	4,22	0	0
	2114	2770	17	492	603,06	1035,53	2,99	198,67
				5393				1840,24

Niet scholengemeenschappen & scholengroepen

ko_im_net_code	Aantal				VTE			
	Bas	Sec	DKO	CVO	Bas	Sec	DKO	CVO
Gemeenschapsonderwijs	0	0	0	0	0	0	0	0
Gesubsidieerd vrij onderwijs	71	61	10	0	34,01	24,37	2,22	0
Gesubsidieerd officieel onderwijs s	13	69	324	0	6,77	20,52	51,30	0
Andere	0	0	0	0	0	0	0	0
	84	130	334	0	40,77	44,88	53,52	0
				548				139,18

Schooljaar 2012-2013

TBSOB (30-06-13)

Scholengemeenschappen & scholengroepen

ko_im_net_code	Aantal				VTE			
	Bas	Sec	DKO	CVO	Bas	Sec	DKO	CVO
Gemeenschapsonderwijs	482	685	17	69	142,38	269,32	2,99	31,49
Gesubsidieerd vrij onderwijs	1187	1654	0	182	371,2	599,43	0	59,73
Gesubsidieerd officieel onderwijs	526	245	0	130	138,19	95,43	0	47,52
Andere	0	5	0	0		4,18		
	2195	2589	17	381	651,77	968,36	2,986	138,73
				5182				1761,85

Niet scholengemeenschappen & scholengroepen

ko_im_net_code	Aantal				VTE			
	Bas	Sec	DKO	CVO	Bas	Sec	DKO	CVO
Gemeenschapsonderwijs	0	0	0	0	0	0	0	0
Gesubsidieerd vrij onderwijs	73	52	3	0	39,68	21,11	0,69	0
Gesubsidieerd officieel onderwijs	19	79	272	0	9,28	22,54	41,16	0
Andere	0	0	0	0	0	0	0	0
	92	131	275	0	48,96	43,66	41,85	0
				498				134,47

Schooljaar 2011-2012

TBSOB (30-06-12)

Scholengemeenschappen & scholengroepen

ko_im_net_code	Aantal				VTE			
	Bas	Sec	DKO	CVO	Bas	Sec	DKO	CVO
Gemeenschapsonderwijs	406	543	14	38	126,07	239,31	2,69	17,82
Gesubsidieerd vrij onderwijs	1138	1290	0	38	367,44	502,33	0	39,49
Gesubsidieerd officieel onderwijs	499	210	0	84	129,23	84,26	0	29,95
Andere	0	13	0	2	0	0	0	1,10
	2043	2056	14	162	622,74	825,90	2,69	88,36
				4275				1539,69

Niet scholengemeenschappen & scholengroepen

ko_im_net_code	Aantal				VTE			
	Bas	Sec	DKO	CVO	Bas	Sec	DKO	CVO
Gemeenschapsonderwijs	0	0	0	0	0	0	0	0
Gesubsidieerd vrij onderwijs	77	48	2	0	42,38	19,94	0,11	0
Gesubsidieerd officieel onderwijs	12	62	262	0	6,29	19,21	39,79	0
Andere	0	0	0	0	0	0	0	0
	89	110	264	0	48,67	39,15	39,90	0
				463				127,72

Schooljaar 2010-2011

TBSOB (30-06-11)

Scholengemeenschappen & scholengroepen

NET	Aantal				VTE			
	Bas	Sec	DKO	VWO	Bas	Sec	DKO	VWO
Gemeenschapsonderwijs	437	656	16	34	141,78	284,82	3,97	13,22
Gesubsidieerd vrij onderwijs	1192	1062	0	97	384,66	424,47	0	32,24
Gesubsidieerd officieel onderwijs	537	217	0	62	135,49	84,68	0	21,92
Andere	0	15	0	1	0	5,60	0	0,43
	2166	1950	16	194	661,93	799,57	3,97	67,82
				4326				1533,28

Niet scholengemeenschappen & scholengroepen

NET	Aantal				VTE			
	Bas	Sec	DKO	VWO	Bas	Sec	DKO	VWO
Gemeenschapsonderwijs	0	0	0	0	0	0	0	0
Gesubsidieerd vrij onderwijs	63	42	1	0	40,66	19,46	0,45	0
Gesubsidieerd officieel onderwijs	3	52	223	0	1,25	18,57	36,63	0
Andere	0	0	0	0	0	0	0	0
	66	94	224	0	41,91	38,03	37,08	0,00
				384				117,01

Schooljaar 2009-2010

TBSOB (30-06-10)

Scholengemeenschappen & scholengroepen

NET	Aantal				VTE			
	Bas	Sec	DKO	VWO	Bas	Sec	DKO	VWO ⁸
Gemeenschapsonderwijs	439	670	16	57	143,08	302,77	3,73	24,10
Gesubsidieerd vrij onderwijs	1004	883	0	104	306,33	390,76	0	30,77
Gesubsidieerd officieel onderwijs	456	192	0	66	120,13	78,54	0	21,65
Andere	0	10	0	1	0	7,04	0	0,38
	1899	1755	16	228	569,54	779,11	3,73	76,90
				3898				1429,28

Niet scholengemeenschappen & scholengroepen

NET	Aantal				VTE			
	Bas	Sec	DKO	VWO	Bas	Sec	DKO	VWO ⁹
Gemeenschapsonderwijs	0	0	0	0	0	0	0	0
Gesubsidieerd vrij onderwijs	61	54	1	0	36,15	27,20	0,45	0
Gesubsidieerd officieel onderwijs	4	36	174	0	1,29	13,63	28,74	0
Andere	0	0	0	0	0	0	0	0
	65	90	175	0	37,44	40,83	29,19	0,00
				330				107,46

⁸ Vanaf het schooljaar 2008-09 beschikken we over volledig elektronisch bevroegde cijfers m.b.t. het volwassenenonderwijs.

⁹ Ibidem

Schooljaar 2008-2009

TBSOB (30-06-09)

Scholengemeenschappen & scholengroepen

NET	Aantal				VTE			
	Bas	Sec	DKO	VWO	Bas	Sec	DKO	VWO ¹⁰
Gemeenschapsonderwijs	450	685	21	36	137,74	310,28	5,20	14,88
Gesubsidieerd vrij onderwijs	970	909	0	93	320,26	392,73	0	27,36
Gesubsidieerd officieel onderwijs	458	196	0	64	128,39	76,27	0	20,17
Andere	0	12	0	1		7,00	0	0,9
	1878	1802	21	194	586,39	786,28	5,20	63,31
				3895				1441,18

Niet scholengemeenschappen & scholengroepen

NET	Aantal				VTE			
	Bas	Sec	DKO	VWO	Bas	Sec	DKO	VWO ¹¹
Gemeenschapsonderwijs	0	0	0	0	0	0	0	0
Gesubsidieerd vrij onderwijs	57	54	0	0	36,08	25,10	0	0
Gesubsidieerd officieel onderwijs	3	37	148	0	1,25	14,79	26,00	0
Andere	0	1	0	0	0	0,5	0	0
	60	92	148	0	37,33	40,39	26,00	0
				300				103,71

Schooljaar 2007-2008

TBSOB (27-06-08¹²)

Scholengemeenschappen & scholengroepen

Code	NET	Aantal			VTE		
		Bas	Sec	DKO	Bas	Sec	DKO
01	Gemeenschapsonderwijs	452	784	28	141,584	362,108	6,429
02	Gesubsidieerd vrij onderwijs	988	1004	0	346,986	443,325	0
03	Gesubsidieerd officieel onderwijs	469	214	0	149,31	87,09	0
04	Andere	0	15	0	0	7,607	0
		1909	2017	28	637,88	900,13	6,429
				3954			1544,439

Niet scholengemeenschappen & scholengroepen

Code	NET	Aantal			VTE		
		Bas	Sec	DKO	Bas	Sec	DKO
01	Gemeenschapsonderwijs	0	0	0	0	0	0
02	Gesubsidieerd vrij onderwijs	59	57	2	37,962	28,15	0,25
03	Gesubsidieerd officieel onderwijs	8	43	168	2,374	16,604	31,186
04	Andere	0	0	0	0	0	0
		67	100	170	40,336	44,754	31,436
				337			116,526

¹⁰ Vanaf het schooljaar 2008-09 beschikken we over volledig elektronisch bevroegde cijfers m.b.t. het volwassenenonderwijs.

¹¹ Ibidem

¹² 30 juni 2008 was een vrije dag. Om die reden werd 27 juni 2008 als 'laatste werkdag' toegepast in de bevraging.

I.1.3. Evolutie van TBSOB¹³

Om het grafische overzicht zo overzichtelijk mogelijk te maken, worden enkele gegevens vereenvoudigd weergegeven:

- de resultaten van instellingen die zich binnen of buiten scholengemeenschappen bevinden, werden samengeteld;
- TBSOB-gestelden van instellingen die niet tot een net behoren, werden verwerkt in het totaal, maar zijn, gelet op het geringe aantal, niet afzonderlijk benoemd in de grafische weergave (de som van de getallen van de verschillende netten is dus kleiner dan de vermelde totalen).
- TBSOB-gestelden van instellingen die tot het gesubsidieerd vrij onderwijs behoren, werden aan het totaal van het Katholiek Onderwijs Vlaanderen (voorheen VSKO en nu afgekort als Kath.Ond.Vl.) toegevoegd, ook indien zij geen lid zijn van deze organisatie.
- TBSOB-gestelden van het stedelijk én het provinciaal onderwijs werden samengevoegd onder 'OVSG/POV'.

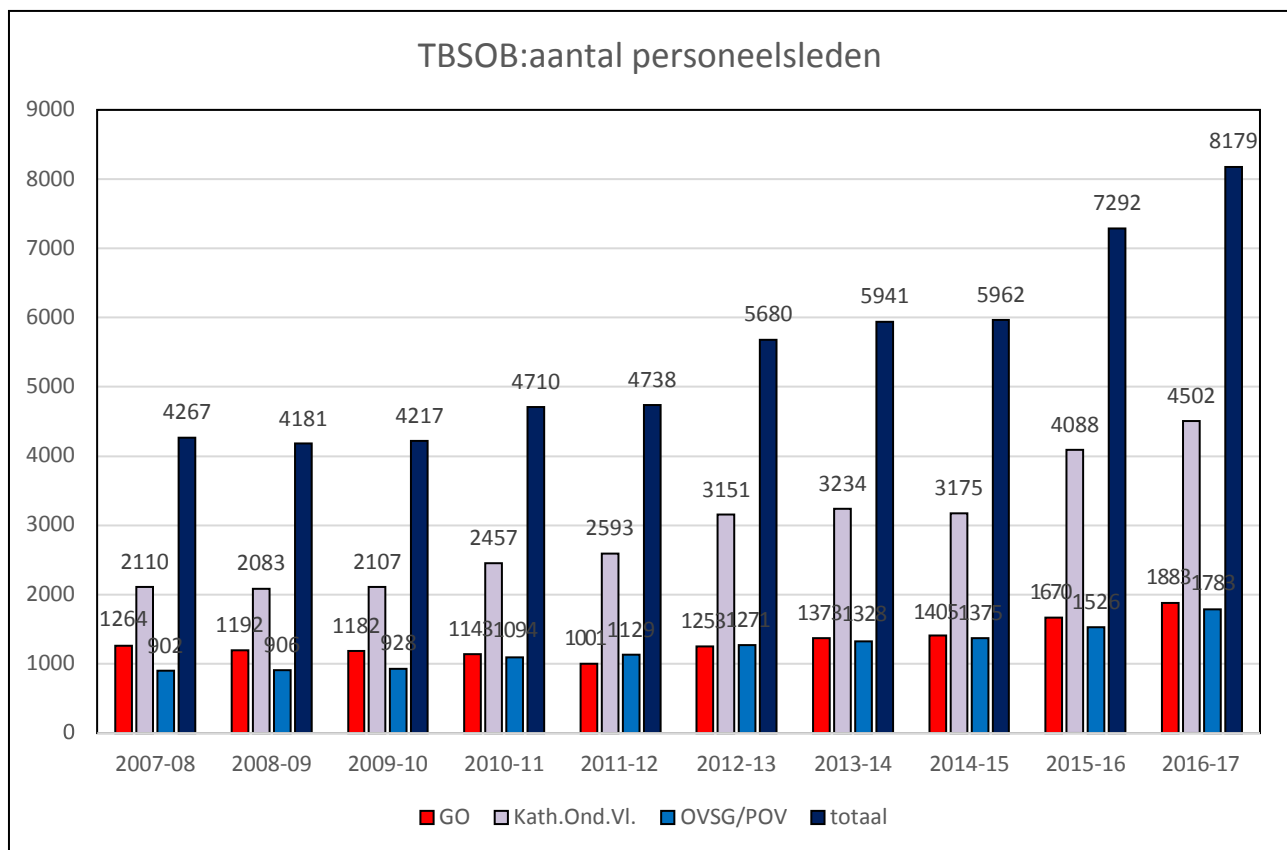

¹³ De cijfers voor "andere" (scholen die niet behoren tot een groot onderwijsnet), die u wél terugvindt in de tabellen op de vorige pagina's, werden niet apart opgenomen in de grafieken.

TBSOB: aantal voltijdse equivalenten

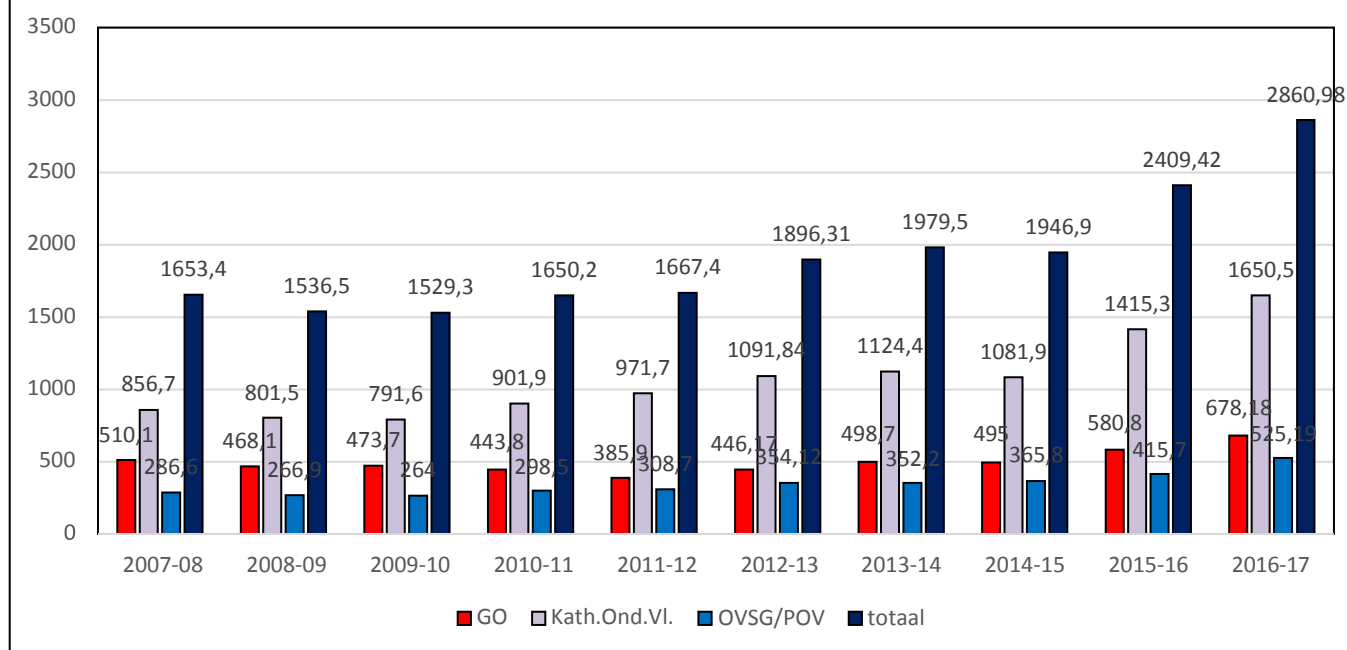

Bovenstaande tabellen leren dat na een periode van daling, we de laatste twee schooljaren opnieuw te maken hebben met een stijging van het aantal terbeschikkinggestelden, zowel qua aantal personeelsleden als qua voltijdse equivalenten.

In vergelijking met het schooljaar 2015-2016 gaat het om een stijging van 12,16 % qua aantal personeelsleden en 18,74 % qua voltijdse equivalenten. De stijging doet zich voor in alle onderwijsnetten.

We zien een stijging in alle onderwijsniveaus, maar ze is het meest uitgesproken in het basisonderwijs.

I.2. Aantal gereffecteerden, wedertewerkgestelden en wedertewerkgestelden als administratieve ondersteuning – schooljaar 2016-2017, gebaseerd op de elektronische zendingen.

I.2.1. Aantal gereffecteerden, wedertewerkgestelden en wedertewerkgestelden als administratieve ondersteuning – schooljaar 2016-2017.

Situatie op 30/6/17 per onderwijsnet & onderwijsniveau

Scholengemeenschappen ¹⁴

Reaffectatie (R)	Aantal				VTE				
	NET	Bas	Sec	DKO	CVO ¹⁵	Bas	Sec	DKO	CVO
Gemeenschapsonderwijs		636	695	0	0	183,81	212,07	0	0
Gesubsidieerd vrij onderwijs		1387	1851	0	0	407,31	630,64	0	0
Gesubsidieerd officieel onderwijs		621	216	0	0	174,60	73,22	0	0
Andere		0	6	0	0	0	3,67	0	0
		2644	2768	0	0	765,72	919,60	0	0
					5412				1685,32

Wedertewerkstelling (W)	Aantal				VTE				
	NET	Bas	Sec	DKO	CVO	Bas	Sec	DKO	CVO
Gemeenschapsonderwijs		140	193	0	0	70,96	81,09	0	0
Gesubsidieerd vrij onderwijs		256	472	0	0	123,14	190,76	0	0
Gesubsidieerd officieel onderwijs		101	118	0	0	39,83	37,18	0	0
Andere		0	5	0	0	0	2,69	0	0
		497	788	0	0	233,93	311,72	0	0
					1285				545,65

Waarvan wedertewerkstelling in een niet organiek ambt¹⁶

NET	Aantal				VTE			
	Bas	Sec	DKO	CVO	Bas	Sec	DKO	CVO
Gemeenschapsonderwijs	50	38	0	0	45,66	30,19	0	0
Gesubsidieerd vrij onderwijs	85	57	0	0	75,55	50,52	0	0
Gesubsidieerd officieel onderwijs	23	10	0	0	15,27	6,75	0	0
Andere	0	0	0	0	0	0	0	0
	158	105	0	0	136,47	87,46	0	0
				263				223,93

¹⁴ Vanaf het schooljaar 2016-2017 wordt de manier van bevragen van de cijfers geoptimaliseerd. Er wordt enkel nog een onderscheid gemaakt tussen “scholengemeenschappen” en “niet scholengemeenschappen”. Er wordt geen rekening meer gehouden met het al of niet behoren tot een scholengroep. Elke instelling van het Gemeenschapsonderwijs behoort immers tot een scholengroep maar niet altijd tot een scholengemeenschap. Daarom komt het dat vanaf dan de tabel “niet scholengemeenschappen” voor wat het Gemeenschapsonderwijs ook gegevens bevat.

¹⁵ Tot en met het schooljaar 2014-2015 werden de cijfers van het volwassenenonderwijs steeds collectief ondergebracht onder ‘scholengemeenschappen en scholengroepen’. Dit was te wijten aan het feit dat de ‘Consortia volwassenenonderwijs’ in de elektronische databanken (fictief) waren ingedeeld als ‘scholengemeenschap’. Gezien de afschaffing van de consortia zijn vanaf het schooljaar 2015-2016 de cijfers van de CVO ondergebracht binnen ‘niet scholengemeenschappen’

¹⁶ Dat zijn de door de Vlaamse reffectatiecommissie wedertewerkgestelden “administratieve hulp” die door de school doorgestuurd worden met code 165.

Niet scholengemeenschappen¹⁷

Reaffectatie (R)	Aantal				VTE				
	NET	Bas	Sec	DKO	CVO	Bas	Sec	DKO	CVO
Gemeenschapsonderwijs		0	10	7	103	0	2,45	0,915	45,73
Gesubsidieerd vrij onderwijs		44	90	0	117	16,11	38,94	0	36,13
Gesubsidieerd officieel onderwijs		19	38	183	94	11,09	11,87	33	30,62
Andere		0	0	0	0	0	0	0	0
		63	138	190	314	27,20	53,26	33,92	112,58
					705				226,96

Wedertewerkstelling (W)	Aantal				VTE				
	NET	Bas	Sec	DKO	CVO	Bas	Sec	DKO	CVO
Gemeenschapsonderwijs		0	2	11	86	0	1,04	1,52	36,73
Gesubsidieerd vrij onderwijs		15	71	1	147	7,33	29,77	0,05	51,42
Gesubsidieerd officieel onderwijs		1	25	172	84	0,03	8,30	28,32	35,03
Andere		0	0	0	0	0	0	0	0
		16	98	184	317	7,36	39,12	29,9	123,18
					615				199,56

Waarvan wedertewerkstelling in een niet organiek ambt

NET	Aantal				VTE			
	Bas	Sec	DKO	CVO	Bas	Sec	DKO	CVO
Gemeenschapsonderwijs	0	0	8	34	0	0	1,21	15,02
Gesubsidieerd vrij onderwijs	4	16	1	33	4	8,54	0,05	12,78
Gesubsidieerd officieel onderwijs	0	4	38	23	0	2,31	6,87	9,41
Andere	0	0	0	0	0	0	0	0
	4	20	47	90	4	10,84	8,13	37,21
				161				60,18

¹⁷ Idem voetnoot 4

I.2.2.. Vergelijkingsbasis: schooljaren 2015-16, 2014-15, 2013-14, 2012-13, 2011-12, 2010-11, 2009-10, 2008- 09, 2007- 08¹⁸

Situatie op 30/6/16 per onderwijsnet & onderwijsniveau

Scholengemeenschappen & scholengroepen

Reaffectatie (R)	Aantal				VTE				
	NET	Bas	Sec	DKO	CVO	Bas	Sec	DKO	CVO
Gemeenschapsonderwijs	578	633	7	90	145,65	201,67	0,77	41,53	
Gesubsidieerd vrij onderwijs	1154	1779	0	106	317,63	602,07	0	32,77	
Gesubsidieerd officieel onderwijs	488	202	0	67	117,71	74,35	0	28,34	
Andere	0	5	0	0	0	2,50	0	0	
	2220	2619	7	263	580,99	880,59	0,77	102,64	
				5109				1564,99	

Wedertewerkstelling (W)	Aantal				VTE				
	NET	Bas	Sec	DKO	CVO	Bas	Sec	DKO	CVO
Gemeenschapsonderwijs	131	200	14	76	68,22	82,78	2,50	28,56	
Gesubsidieerd vrij onderwijs	215	510	0	107	118,76	193,51	0	26,88	
Gesubsidieerd officieel onderwijs	108	104	0	64	39,44	29,23	0	30,56	
Andere	0	3	0	0	0	1,36	0	0	
	454	817	14	247	226,43	306,88	2,50	85,70	
				1532				621,50	

Waarvan wedertewerkstelling in een niet organiek ambt

	Aantal				VTE				
	NET	Bas	Sec	DKO	CVO	Bas	Sec	DKO	CVO
Gemeenschapsonderwijs	56	41	7	29	50,83	32,22	1,58	12,31	
Gesubsidieerd vrij onderwijs	94	63	0	23	82,78	52,78	0	6,062	
Gesubsidieerd officieel onderwijs	31	9	0	23	19,47	6,67	0	8,77	
Andere	0	0	0	0	0	0	0	0	
	181	113	7	75	153,08	91,66	1,58	27,15	
				376				273,47	

Niet scholengemeenschappen & scholengroepen

Reaffectatie (R)	Aantal				VTE				
	NET	Bas	Sec	DKO	CVO	Bas	Sec	DKO	CVO
Gemeenschapsonderwijs	0	0	0	0	0	0	0	0	
Gesubsidieerd vrij onderwijs	39	61	2	3	11,86	28,09	0,4	0,66	
Gesubsidieerd officieel onderwijs	15	33	178	31	8,42	9,70	31,05	7,57	
Andere	0	0	0	0	0	0	0	0	
	54	94	180	34	20,28	37,79	31,45	8,23	
				362				97,75	

Wedertewerkstelling (W)	Aantal				VTE				
	NET	Bas	Sec	DKO	CVO	Bas	Sec	DKO	CVO
Gemeenschapsonderwijs	0	0	0	0	0	0	0	0	
Gesubsidieerd vrij onderwijs	14	36	4	36	6,53	16,24	0,65	21,81	
Gesubsidieerd officieel onderwijs	3	30	159	12	0,21	8,59	24,52	5,76	
Andere	0	0	0	0	0	0	0	0	
	17	66	163	48	6,74	24,83	25,17	27,57	
				294				84,31	

¹⁸ Om het rapport niet te lang te maken worden de tabellen van voor de jaren voor 2007-08 niet meer opgenomen.

Waarvan wedertewerkstelling in een niet organiek ambt

NET	Aantal				VTE			
	Bas	Sec	DKO	CVO	Bas	Sec	DKO	CVO
Gemeenschapsonderwijs	0	0	0	0	0	0	0	0
Gesubsidieerd vrij onderwijs	5	14	2	7	3,83	5,97	0,24	5,56
Gesubsidieerd officieel onderwijs	0	4	54	3	0	2,39	6,89	2,03
Andere	0	0	0	0	0	0	0	0
	5	18	56	10	3,83	8,36	7,13	6,59
					89			25,92

Situatie op 30/6/2015 per onderwijsnet en onderwijsniveau

Scholengemeenschappen & scholengroepen

NET	Aantal				VTE			
	Bas	Sec	DKO	CVO	Bas	Sec	DKO	CVO
Gemeenschapsonderwijs	466	559	7	86	114,79	181,17	0,55	38,78
Gesubsidieerd vrij onderwijs	898	1310	0	91	229,46	438,73	0	26,86
Gesubsidieerd officieel onderwijs	423	182	0	88	91,33	60,98	0	30,53
Andere	0	2	0	0	0	0,18	0	0
	1787	2053	7	265	435,58	681,07	0,55	96,17
					4112			1213,37

NET	Aantal				VTE'			
	Bas	Sec	DKO	CVO	Bas	Sec	DKO	CVO
Gemeenschapsonderwijs	103	203	14	75	64,84	86,32	2,23	25,86
Gesubsidieerd vrij onderwijs	210	464	0	110	120,34	190,04	0	34,48
Gesubsidieerd officieel onderwijs	105	100	0	69	43,95	31,94	0	31,78
Andere	0	3	0	0	0	2,27	0	0
	418	770	14	254	229,13	310,57	2,23	92,12
					1456			634,05

Waarvan wedertewerkstelling in een niet organiek ambt

NET	Aantal				VTE			
	Bas	Sec	DKO	CVO	Bas	Sec	DKO	CVO
Gemeenschapsonderwijs	63	50	9	22	55	38,19	1,29	7,47
Gesubsidieerd vrij onderwijs	104	67	0	27	90,75	55,53	0	10,06
Gesubsidieerd officieel onderwijs	36	14	0	28	21,72	7,36	0	12,67
Andere	0	0	0	0	0	0	0	0
	203	131	9	77	167,47	101,08	1,29	30,20
					419			300,04

Niet scholengemeenschappen & scholengroepen

NET	Aantal				VTE			
	Bas	Sec	DKO	CVO	Bas	Sec	DKO	CVO
Gemeenschapsonderwijs	0	0	0	0	0	0	0	0
Gesubsidieerd vrij onderwijs	32	49	4	0	10,34	17,28	0,93	0
Gesubsidieerd officieel onderwijs	6	32	175	1	2,96	10,71	30,08	0,25
Andere	0	0	0	0	0	0	0	0
	38	81	179	1	13,30	27,98	31,01	0,25
					299			72,54

NET	Aantal				VTE'			
	Bas	Sec	DKO	CVO	Bas	Sec	DKO	CVO
Gemeenschapsonderwijs	0	0	0	0	0	0	0	0
Gesubsidieerd vrij onderwijs	14	28	6	0	6,27	10,87	0,93	0
Gesubsidieerd officieel onderwijs	1	31	159	0	0,03	8,81	24,88	0
Andere	0	0	0	0	0	0	0	0
	15	59	165	0	6,30	19,68	25,81	0
					239			51,79

Waarvan wedertewerkstelling in een niet organiek ambt

NET	Aantal				VTE			
	Bas	Sec	DKO	CVO	Bas	Sec	DKO	CVO
Gemeenschapsonderwijs	0	0	0	0	0	0	0	0
Gesubsidieerd vrij onderwijs	3	1	2	0	3	0,81	0,24	0
Gesubsidieerd officieel onderwijs	0	5	48	0	0	3,06	6,55	0
Andere	0	0	0	0	0	0	0	0
	3	6	50	0	3	3,86	6,79	0
				59				13,65

Situatie op 30/6/14 per onderwijsnet & onderwijsniveau

Scholengemeenschappen & scholengroepen

NET	Aantal				VTE			
	Bas	Sec	DKO	CVO	Bas	Sec	DKO	CVO
Gemeenschapsonderwijs	422	582	6	88	96,82	186,83	0,46	42,51
Gesubsidieerd vrij onderwijs	910	1358	0	76	246,45	447,97	0	21,73
Gesubsidieerd officieel onderwijs	419	168	0	86	97,56	54,18	0	27,88
Andere	0	4	0	0	0	1,93	0	0
	1751	2112	6	250	440,83	690,90	0,46	92,12
				4119				1224,31

Wedertewerkstelling (W)

NET	Aantal				VTE			
	Bas	Sec	DKO	CVO	Bas	Sec	DKO	CVO
Gemeenschapsonderwijs	122	210	16	60	70,67	91,90	2,01	21,15
Gesubsidieerd vrij onderwijs	233	481	0	119	131,69	198,85	0	38,65
Gesubsidieerd officieel onderwijs	120	91	0	64	46,69	28,69	0	27,17
Andere	0	6	0	0	0	2,65	0	0
	475	788	16	243	249,06	322,09	2,01	86,96
				1522				660,12

Waarvan wedertewerkstelling in een niet organiek ambt

NET	Aantal				VTE			
	Bas	Sec	DKO	CVO	Bas	Sec	DKO	CVO
Gemeenschapsonderwijs	85	68	12	18	73,75	52,5	1,47	7,09
Gesubsidieerd vrij onderwijs	131	87	0	26	110,75	70,61	0	8,94
Gesubsidieerd officieel onderwijs	50	16	0	26	28,75	7,89	0	13,29
Andere	0	1	0	0	0	1	0	0
	266	172	12	70	213,25	132	1,47	29,31
				520				376,01

Niet scholengemeenschappen & scholengroepen

NET	Aantal				VTE			
	Bas	Sec	DKO	CVO	Bas	Sec	DKO	CVO
Gemeenschapsonderwijs	0	0	0	0	0	0	0	0
Gesubsidieerd vrij onderwijs	35	38	3	0	10,90	13,94	1,2	0
Gesubsidieerd officieel onderwijs	8	35	170	0	4,34	10,34	25,65	0
Andere	0	0	0	0	0	0	0	0
	43	73	173	0	15,24	24,29	26,85	0
				289				66,37

Wedertewerkstelling (W)

NET	Aantal				VTE			
	Bas	Sec	DKO	CVO	Bas	Sec	DKO	CVO
Gemeenschapsonderwijs	0	0	0	0	0	0	0	0
Gesubsidieerd vrij onderwijs	13	28	4	0	7,05	8,84	0,54	0
Gesubsidieerd officieel onderwijs	2	33	125	0	1,27	9,96	19,98	0
Andere	0	0	0	0	0	0	0	0
	15	61	129	0	8,32	18,81	20,53	0
					205			47,648

Waarvan wedertewerkstelling in een niet organiek ambt

NET	Aantal				VTE			
	Bas	Sec	DKO	CVO	Bas	Sec	DKO	CVO
Gemeenschapsonderwijs	0	0	0	0	0	0	0	0
Gesubsidieerd vrij onderwijs	3	6	2	0	3	3,19	0,21	0
Gesubsidieerd officieel onderwijs	0	5	44	0	0	3,47	5,68	0
Andere	0	0	0	0	0	0	0	0
	3	11	46	0	3	6,67	5,68	0
					60			15,35

Situatie op 30/6/13 per onderwijsnet & onderwijsniveau**Scholengemeenschappen & scholengroepen****Reaffectatie (R)**

NET	Aantal				VTE			
	Bas	Sec	DKO	CVO	Bas	Sec	DKO	CVO
Gemeenschapsonderwijs	414	539	5	41	100,80	168,45	0,70	16,15
Gesubsidieerd vrij onderwijs	984	1257	0	61	271,75	417,17		17,43
Gesubsidieerd officieel onderwijs	438	169	0	59	110,43	55,20		19,52
Andere	0	2	0	0		1,09		
	1836	1967	5	161	482,97	641,91	0,70	53,1
					3969			1178,69

Wedertewerkstelling (W)

NET	Aantal				VTE			
	Bas	Sec	DKO	CVO	Bas	Sec	DKO	CVO
Gemeenschapsonderwijs	124	178	14	45	79,05	84,10	2,13	19,56
Gesubsidieerd vrij onderwijs	245	452	0	106	143,29	177,93	0	31,47
Gesubsidieerd officieel onderwijs	111	74	0	65	49,71	28,04	0	26,37
Andere	0	5	0	0	0	2,57	0	0
	480	709	14	216	272,03	292,64	2,13	77,40
					1419			644,20

Waarvan wedertewerkstelling in een niet organiek ambt

NET	Aantal				VTE			
	Bas	Sec	DKO	CVO	Bas	Sec	DKO	CVO
Gemeenschapsonderwijs	94	64	11	13	70,56	43,36	1,29	5,89
Gesubsidieerd vrij onderwijs	136	88	1	27	111,94	68,19	0,05	8,31
Gesubsidieerd officieel onderwijs	48	19	41	20	29,31	11,05	4,95	8,23
Andere	0	2	0	0	0	1,17	0	0
	278	173	53	60	211,81	121,41	6,29	22,43
					564			364,30

Niet scholengemeenschappen & scholengroepen

Reaffectatie (R)	Aantal				VTE				
	NET	Bas	Sec	DKO	CVO	Bas	Sec	DKO	CVO
Gemeenschapsonderwijs	0	0	0	0	0	0	0	0	0
Gesubsidieerd vrij onderwijs	33	33	0	0	17,72	13,01	0	0	0
Gesubsidieerd officieel onderwijs	15	48	121	0	7,11	14,29	17,57	0	0
Andere	0	0	0	0	0	0	0	0	0
	48	81	121	0	24,83	27,29	17,57	0	0
					250				69,69

Wedertewerkstelling (W)	Aantal				VTE				
	NET	Bas	Sec	DKO	CVO	Bas	Sec	DKO	CVO
Gemeenschapsonderwijs	0	0	0	0	0	0	0	0	0
Gesubsidieerd vrij onderwijs	13	17	1	0	5,5	7,04	0,05	0	0
Gesubsidieerd officieel onderwijs	2	29	128	0	1,18	8,70	19,43	0	0
Andere	0	0	0	0	0	0	0	0	0
	15	46	129	0	6,66	15,74	19,49	0	0
					190				41,89

Situatie op 30/6/12 per onderwijsnet & onderwijsniveau

Scholengemeenschappen en scholengroepen

Reaffectatie (R)	Aantal				VTE				
	NET	Bas	Sec	DKO	CVO	Bas	Sec	DKO	CVO
Gemeenschapsonderwijs	320	377	2	15	79,93	114,97	0,57	6,12	
Gesubsidieerd vrij onderwijs	941	938	0	52	269,68	323,27	0	15,62	
Gesubsidieerd officieel onderwijs	402	132	0	33	102,42	47,84	0	11,95	
Andere	0	7	0	0	0	0,72	0	0,00	
	1663	1454	2	100	452,03	486,80	0,57	33,69	
					3219				973,08

Wedertewerkstelling (W)	Aantal				VTE				
	NET	Bas	Sec	DKO	CVO	Bas	Sec	DKO	CVO
Gemeenschapsonderwijs	140	195	11	34	85,25	100,67	1,48	15,31	
Gesubsidieerd vrij onderwijs	238	380	0	74	150,27	168,00	0	20,27	
Gesubsidieerd officieel onderwijs	115	63	0	49	51,96	23,68	0	19,94	
Andere	0	7	0	3	0	3,27	0	1,12	
	493	645	11	160	287,49	295,62	1,48	56,64	
					1309				641,22

Waarvan wedertewerkstelling in een niet organiek ambt

NET	Aantal				VTE			
	Bas	Sec	DKO	CVO	Bas	Sec	DKO	CVO
Gemeenschapsonderwijs	105	74	9	8	74,97	51,33	0,92	5,69
Gesubsidieerd vrij onderwijs	145	82	1	21	120,36	65,19	0,05	6,50
Gesubsidieerd officieel onderwijs	55	13	40	12	31,51	7,11	5,32	5,84
Andere	0	2	0	1	0	2,00	0	0,91
	305	171	50	42	226,84	125,64	6,29	18,94
					568			377,70

Niet scholengemeenschappen & scholengroepen

Reaffectatie (R)	Aantal				VTE				
	NET	Bas	Sec	DKO	CVO	Bas	Sec	DKO	CVO
Gemeenschapsonderwijs	0	0	0	0	0	0	0	0	0
Gesubsidieerd vrij onderwijs	44	23	1	0	20,91	8,55	0,05	0	
Gesubsidieerd officieel onderwijs	5	37	114	0	2,28	11,75	15,85	0	
Andere	0	0	0	0	0	0	0	0	
	49	60	115	0	23,19	20,30	15,90	0	
					224				59,39

Wedertewerkstelling (W)	Aantal				VTE				
	NET	Bas	Sec	DKO	CVO	Bas	Sec	DKO	CVO
Gemeenschapsonderwijs	0	0	0	0	0	0	0	0	0
Gesubsidieerd vrij onderwijs	14	17	1	0	5,39	6,99	0,05	0	
Gesubsidieerd officieel onderwijs	2	22	124	0	2,00	4,47	19,12	0	
Andere	0	0	0	0	0	0	0	0	
	16	39	125	0	7,39	11,46	19,17	0	
					180				38,02

Situatie op 30/6/11 per onderwijsnet & onderwijsniveau

Scholengemeenschappen & scholengroepen

Reaffectatie (R)	Aantal				VTE				
	NET	Bas	Sec	DKO	CVO	Bas	Sec	DKO	CVO
Gemeenschapsonderwijs	357	449	3	18	94,493	146,502	0,686	6,881	
Gesubsidieerd vrij onderwijs	1012	716	0	25	292,34	250,459	0	7,495	
Gesubsidieerd officieel onderwijs	418	123	0	21	106,26	43,319	0	5,494	
Andere	0	10	0	1	0	2,173	0	0,13	
	1787	1298	3	65	493,093	442,453	0,686	20	
					3153				956,232

Wedertewerkstelling (W)	Aantal				VTE				
	NET	Bas	Sec	DKO	CVO	Bas	Sec	DKO	CVO
Gemeenschapsonderwijs	144	206	11	26	93,0	100,4	2,1	12,6	
Gesubsidieerd vrij onderwijs	244	368	0	67	149,9	161,2	0	19,9	
Gesubsidieerd officieel onderwijs	126	69	0	44	52,0	26,5	0	20,2	
Andere	0	5	0	2	0	2,8	0	0,6	
	514	648	11	139	294,9	290,9	2,1	53,2	
					1312				641,1

Waarvan wedertewerkstelling in een niet organiek ambt

NET	Aantal				VTE			
	Bas	Sec	DKO	CVO	Bas	Sec	DKO	CVO
Gemeenschapsonderwijs	107	70	7	5	81,8	48,8	1,3	3,7
Gesubsidieerd vrij onderwijs	140	74	0	18	113,7	55,2	0,0	5,8
Gesubsidieerd officieel onderwijs	57	14	38	13	33,2	8,3	4,7	7,3
Andere	0	2	0	1	0,0	2,0	0,0	0,3
	304	160	45	37	228,7	114,3	6,1	17,1
					546			366,1

Niet scholengemeenschappen & scholengroepen

Reaffectatie (R)	Aantal				VTE			
	Bas	Sec	DKO	CVO	Bas	Sec	DKO	CVO
NET								
Gemeenschapsonderwijs	0	0	0	0	0	0	0	0
Gesubsidieerd vrij onderwijs	37	14	0	0	18,4	6,4	0	0
Gesubsidieerd officieel onderwijs	2	18	98	0	0,9	4,7	15,2	0
Andere	0	0	0	0	0	0	0	0
	39	32	98	0	19,4	11,1	15,2	0,0
				169				45,7

Wedertewerkstelling (W)	Aantal				VTE			
	Bas	Sec	DKO	CVO	Bas	Sec	DKO	CVO
NET								
Gemeenschapsonderwijs	0	0	0	0	0	0	0	0
Gesubsidieerd vrij onderwijs	7	13	0	0	3,5	4,3	0	0
Gesubsidieerd officieel onderwijs	1	33	104	0	1,0	13,0	17,2	0
Andere	0	0	0	0	0	0	0	0
	8	46	104	0	4,5	17,3	17,2	0,0
				158				39,0

Situatie op 30/06/2010, per onderwijsnet en onderwijsniveau

Scholengemeenschappen & scholengroepen

Reaffectatie (R)	Aantal				VTE			
	Bas	Sec	DKO	VWO	Bas	Sec	DKO	VWO
Gemeenschapsonderwijs	360	463	2	19	94,5	160,3	0,8	6,1
Gesubsidieerd vrij onderwijs	828	546	0	37	223,8	208,4	0	10,0
Gesubsidieerd officieel onderwijs	343	103	0	21	87,6	35,7	0	5,8
Andere	0	3	0	1	0	1,0	0	0,2
	1531	1115	2	78	405,9	405,5	0,8	22,1
				2726				834,2

Wedertewerkstelling (W)	Aantal				VTE			
	Bas	Sec	DKO	VWO	Bas	Sec	DKO	VWO
Gemeenschapsonderwijs	131	173	11	42	95,3	85,3	1,9	19,8
Gesubsidieerd vrij onderwijs	213	435	0	69	134,5	131,3	0	19,2
Gesubsidieerd officieel onderwijs	103	49	0	46	54,2	18,7	0	16,7
Andere	0	7	0	1	0	1,8	0	0,2
	447	664	11	158	284,0	237,1	1,9	55,9
				1280				578,9

waarvan wedertewerkstelling in een niet-organiek ambt

	Aantal				VTE			
	Bas	Sec	DKO	VWO	Bas	Sec	DKO	VWO
Gemeenschapsonderwijs	101	34	6	5	83,2	32,0	1,0	3,3
Gesubsidieerd vrij onderwijs	125	40	1	13	103,3	35,9	0,4	3,3
Gesubsidieerd officieel onderwijs	49	3	16	0	34,0	2,1	1,8	0,0
Andere	0	0	0	1	0,0	0,0	0,0	0,2
	275	77	23	19	220,4	70,0	3,2	6,8
				394				300,5

Niet scholengemeenschappen & scholengroepen

Reaffectatie (R)	Aantal				VTE			
	Bas	Sec	DKO	VWO	Bas	Sec	DKO	VWO
Gemeenschapsonderwijs	0	0	0	0	0	0	0	0
Gesubsidieerd vrij onderwijs	34	21	0	0	16,1	9,6	0	0
Gesubsidieerd officieel onderwijs	3	20	61	0	0,9	7,3	9,2	0
Andere	0	0	0	0	0	0	0	0
	37	41	61	0	17,0	16,9	9,2	0,0
				139				43,1

Wedertewerkstelling (W)	Aantal				VTE			
	Bas	Sec	DKO	VWO	Bas	Sec	DKO	VWO
Gemeenschapsonderwijs	0	0	0	0	0	0	0	0
Gesubsidieerd vrij onderwijs	4	16	1	0	1,9	4,4	0,4	0
Gesubsidieerd officieel onderwijs	1	15	77	0	1,0	4,3	13,2	0
Andere	0	0	0	0	0	0	0	0
	5	31	78	0	2,9	8,7	13,7	0,0
					114			25,3

Situatie op 30/6/09 per onderwijsnet & onderwijsniveau

Scholengemeenschappen & scholengroepen

Reaffectatie (R)	Aantal				VTE			
	Bas	Sec	DKO	VWO	Bas	Sec	DKO	VWO
Gemeenschapsonderwijs	387	485	4	19	100,3 1	175,564	1,404	7,235
Gesubsidieerd vrij onderwijs	799	590	0	29	239,1 8	213,806	0	8,735
Gesubsidieerd officieel onderwijs	358	95	0	17	96,98 6	33,986	0	6,819
Andere	0	3	0	0		0,669	0	0
	1544	1173	4	65	436,4 76	424,025	1,404	22,789
					2721			861,905

Wedertewerkstelling (W)	Aantal				VTE			
	Bas	Sec	DKO	VWO	Bas	Sec	DKO	VWO
Gemeenschapsonderwijs	120	183	5	18	86,94 7	82,363	0,887	8,071
Gesubsidieerd vrij onderwijs	208	282	0	64	138,1 59	126,722	0	15,157
Gesubsidieerd officieel onderwijs	106	70	0	32	57,10 5	27,538	0	11,012
Andere	0	4	0	1	0	0,64	0	0,9
	434	539	5	115	282,2 11	237,263	0,887	35,14
					978			520,361

waarvan wedertewerkstelling in een niet organiek ambt

	Aantal				VTE			
	Bas	Sec	DKO	VWO	Bas	Sec	DKO	VWO
Gemeenschapsonderwijs	92	20	2	2	77,75	18,138	0,342	0,312
Gesubsidieerd vrij onderwijs	117	30	0	13	99,36 1	26,722		3,281
Gesubsidieerd officieel onderwijs	49	2	0	0	33,95 1	1,055		
Andere	0	1	0	0		0,166		
	258	53	2	15	211,0 62	46,081	0,342	3,593
					328			261,078

Niet scholengemeenschappen & scholengroepen

Reaffectatie (R)	Aantal				VTE			
	Bas	Sec	DKO	VWO	Bas	Sec	DKO	VWO
Gemeenschapsonderwijs	0	0	0	0	0	0	0	0
Gesubsidieerd vrij onderwijs	25	21	0	0	11,83 4	9,341	0	0
Gesubsidieerd officieel onderwijs	1	13	63	0	0,727	4,445	10,081	0
Andere	0	0	0	0	0	0	0	0
	26	34	63	0	12,56 1	13,786	10,081	0
					123			36,428

Wedertewerkstelling (W)	Aantal				VTE			
	Bas	Sec	DKO	VWO	Bas	Sec	DKO	VWO
Gemeenschapsonderwijs	0	0	0	0	0	0	0	0
Gesubsidieerd vrij onderwijs	3	14	0	0	1,767	3,133	0	0
Gesubsidieerd officieel onderwijs	1	18	59	0	1	6,931	10,721	0
Andere	0	2	0	0	0	0,772	0	0
	4	34	59	0	2,767	10,836	10,721	0
					97			24,324

Situatie op 27/6/08 per onderwijsnet & onderwijsniveau

Scholengemeenschappen & scholengroepen

Reaffectatie (R)

code	NET	Aantal			VTE		
		Bas	Sec	DKO	Bas	Sec	DKO
01	Gemeenschapsonderwijs	378	579	6	107,973	227,71	1,104
02	Gesubsidieerd vrij onderwijs	840	653	0	284,095	245,555	0
03	Gesubsidieerd officieel onderwijs	361	107	0	118,509	40,041	0
04	Andere	0	3	0	0	0,674	0
		1579	1342	6	510,577	513,98	1,104
					2927		1025,7

Wedertewerkstelling (W)

code	NET	Aantal			VTE		
		Bas	Sec	DKO	Bas	Sec	DKO
01	Gemeenschapsonderwijs	117	187	11	85,105	81,173	1,69
02	Gesubsidieerd vrij onderwijs	208	289	0	139,028	126,816	0
03	Gesubsidieerd officieel onderwijs	118	75	0	63,476	29,736	0
04	Andere	0	6	0	0	1,013	0
		443	557	11	287,609	238,738	1,69
					1011		528,04

waarvan wedertewerkstelling in een niet organiek ambt

code	NET	Aantal			VTE		
		Bas	Sec	DKO	Bas	Sec	DKO
01	Gemeenschapsonderwijs	92	12	0	86,444	9,944	0
02	Gesubsidieerd vrij onderwijs	118	19	0	95,194	17,111	0
03	Gesubsidieerd officieel onderwijs	52	2	0	38,069	1,055	0
04	Andere	0	0	0	0	0	0
		262	33	0	219,707	28,11	0
					295		247,82

Niet scholengemeenschappen & scholengroepen

Reaffectatie (R)

code	NET	Aantal			VTE		
		Bas	Sec	DKO	Bas	Sec	DKO
01	Gemeenschapsonderwijs	0	0	0	0	0	0
02	Gesubsidieerd vrij onderwijs	26	28	0	11,306	13,211	0
03	Gesubsidieerd officieel onderwijs	4	25	69	1,029	7,53	13,383
04	Andere	0	0	0	0	0	0
		30	53	69	12,335	20,741	13,383
					152		46,459

Wedertewerkstelling (W)

code	NET	Aantal			VTE		
		Bas	Sec	DKO	Bas	Sec	DKO
01	Gemeenschapsonderwijs	0	0	0	0	0	0
02	Gesubsidieerd vrij onderwijs	4	11	3	1,291	2,537	0,377
03	Gesubsidieerd officieel onderwijs	3	14	72	1,545	5,689	11,062
04	Andere	0	1	0	0	0,181	0
		7	26	75	2,836	8,407	11,439
					108		22,682

I.2.3. Evolutie van reffectatie, wedertewerkstelling en wedertewerkstelling als administratieve ondersteuning in een niet organiek ambt

Om het grafische overzicht zo overzichtelijk mogelijk te maken, worden enkele gegevens vereenvoudigd weergegeven:

- de resultaten van instellingen die al dan niet behoren tot een scholengemeenschap, werden samengeteld;
- de resultaten van instellingen die behoren tot een 'ander' onderwijsnet, werden verwerkt in het totaal, maar zijn, gelet op het geringe aantal, niet afzonderlijk benoemd in de grafische weergave.

I.2.3.1. Reffectatie

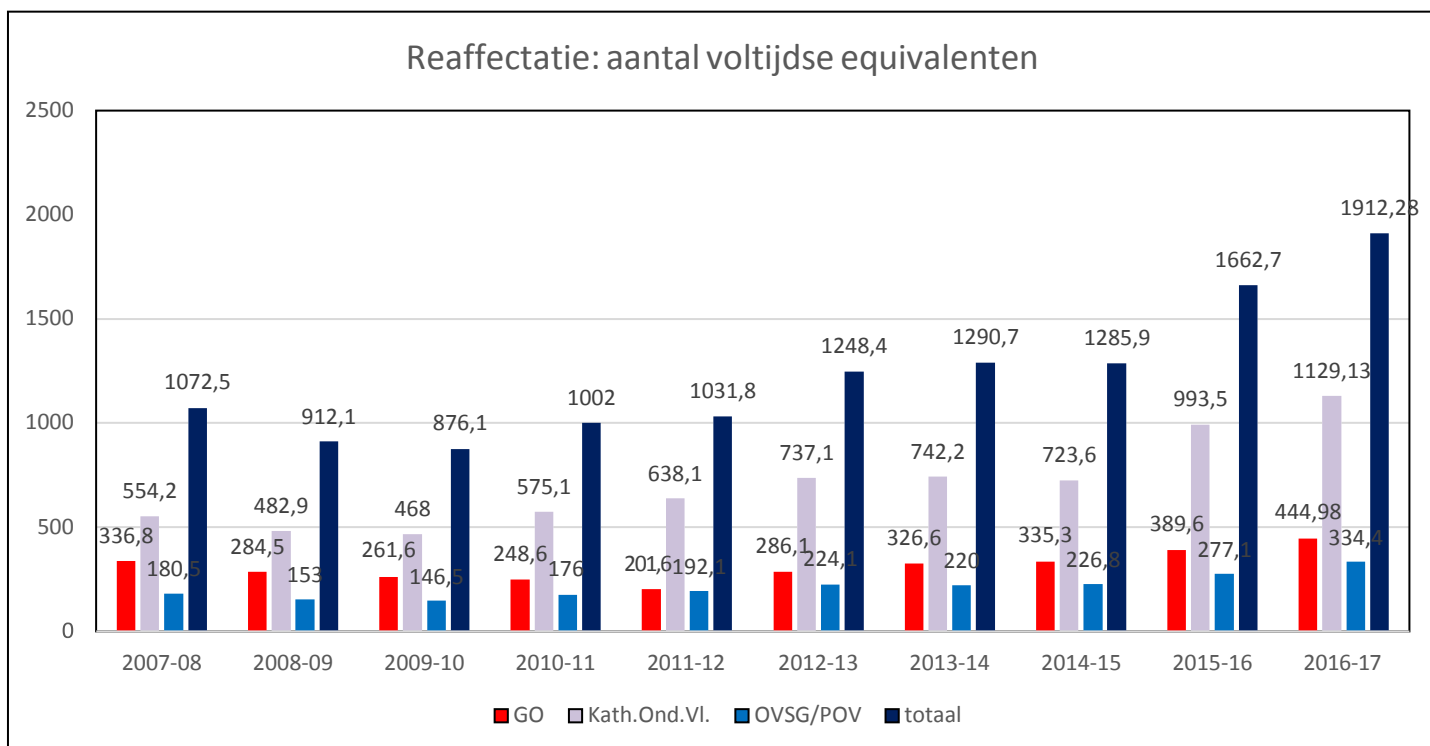
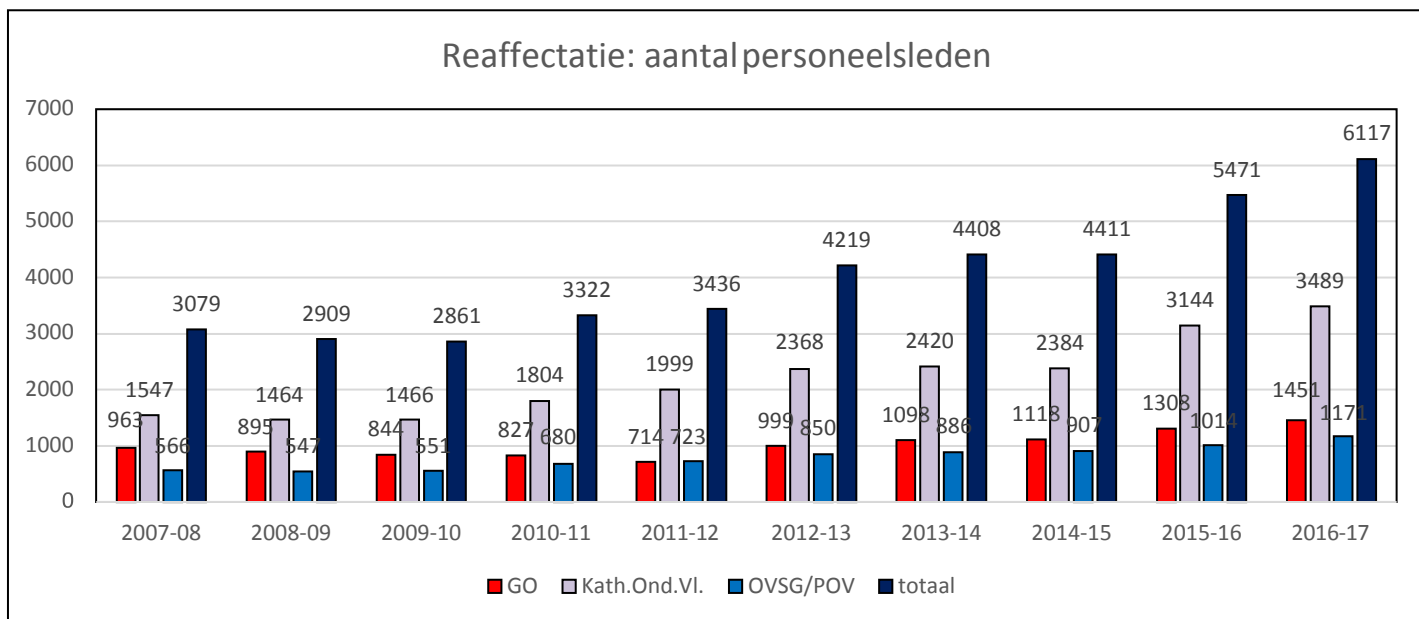

I.2.3.2. Wedertewerkstelling

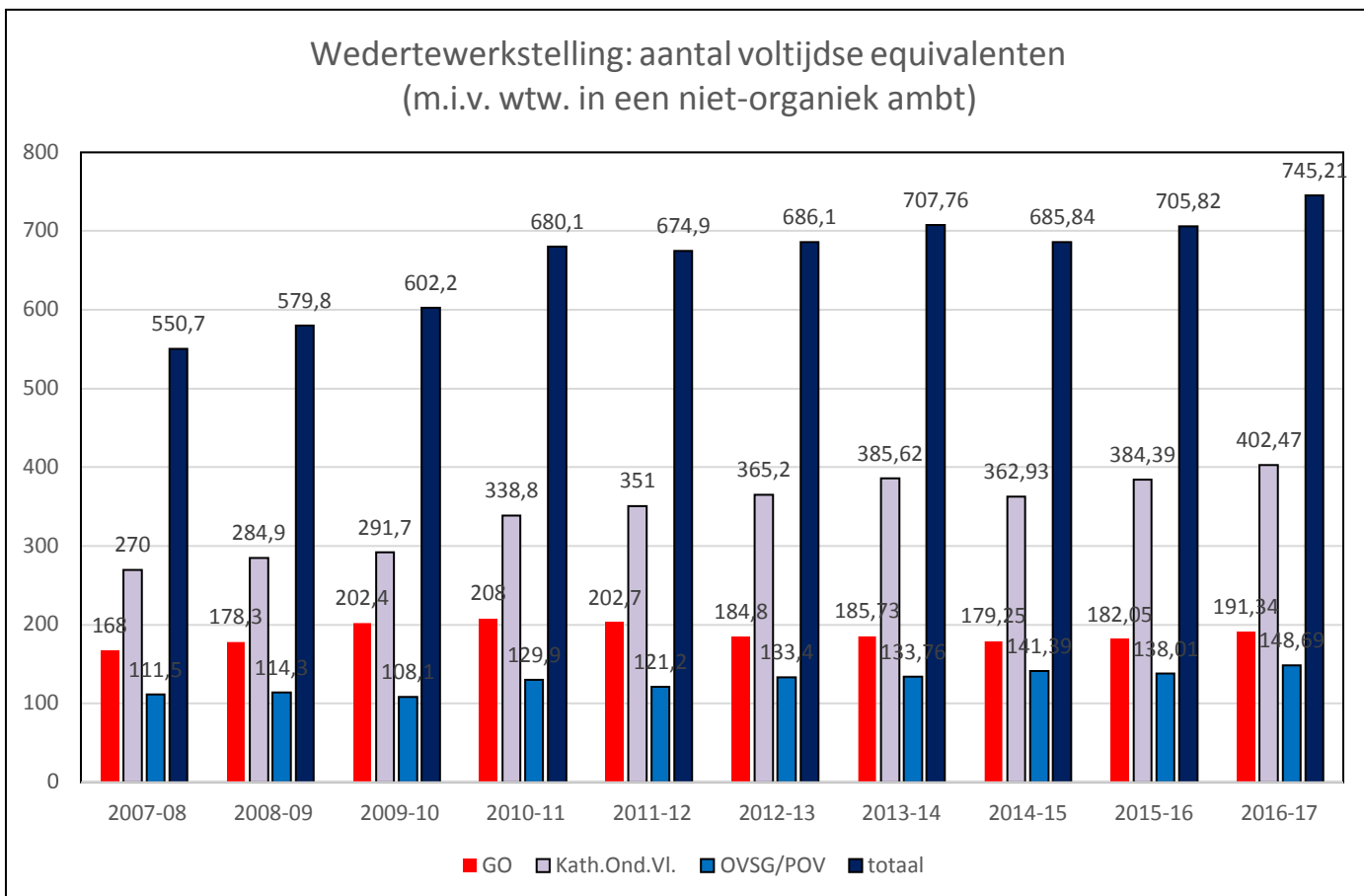
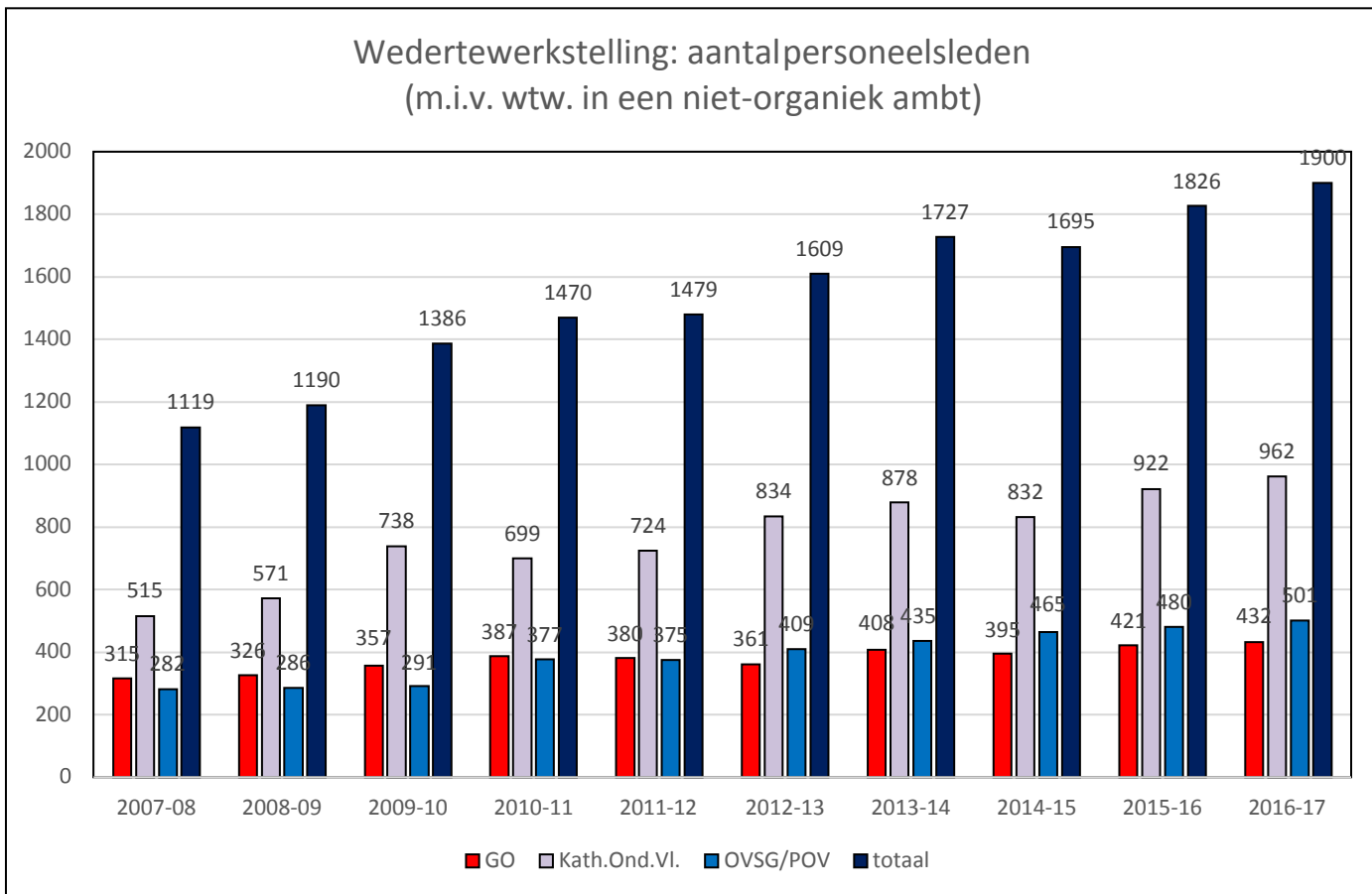

I.2.3.3. Wedertewerkstelling als administratieve ondersteuning in een niet organiek ambt

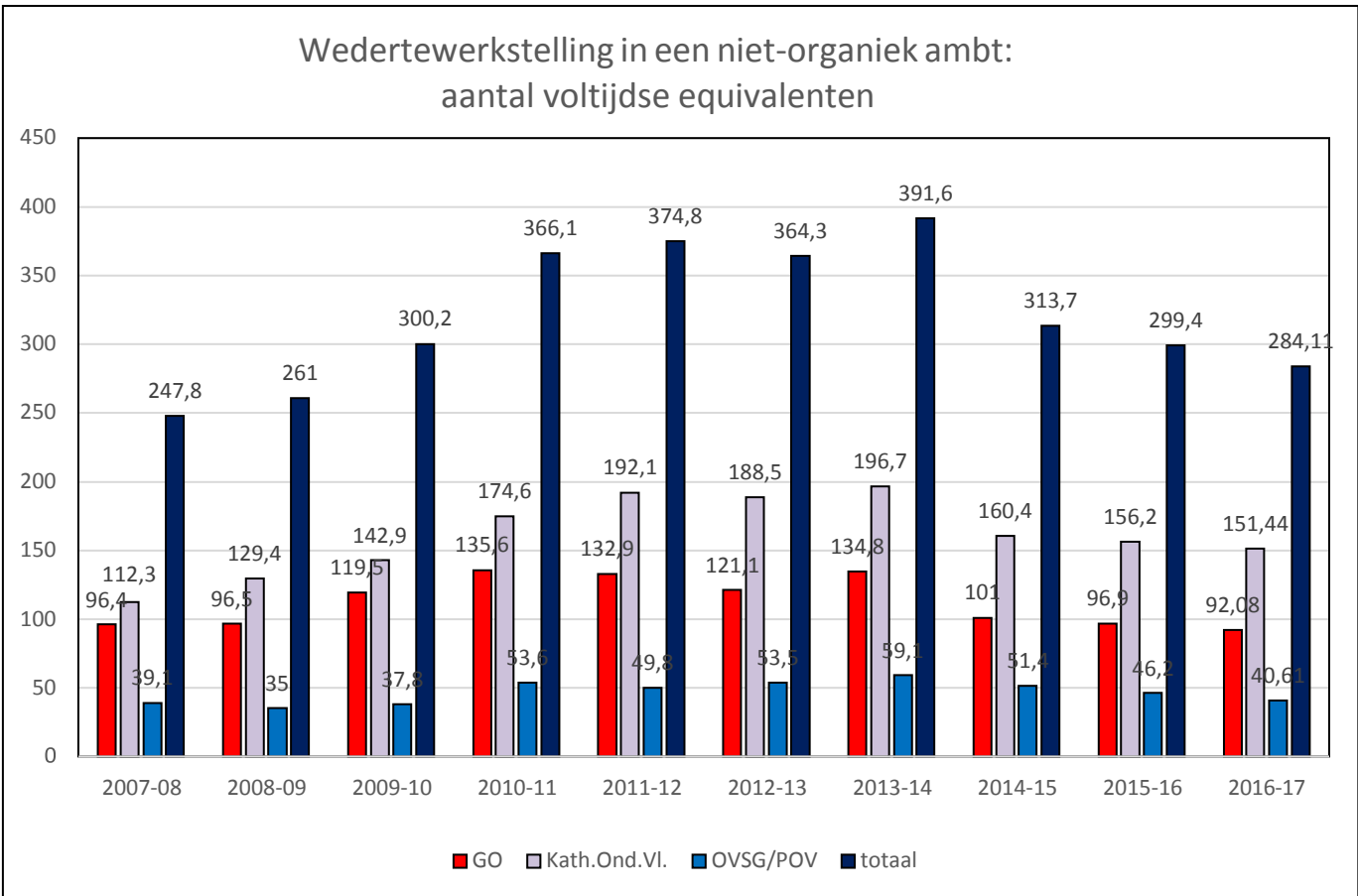
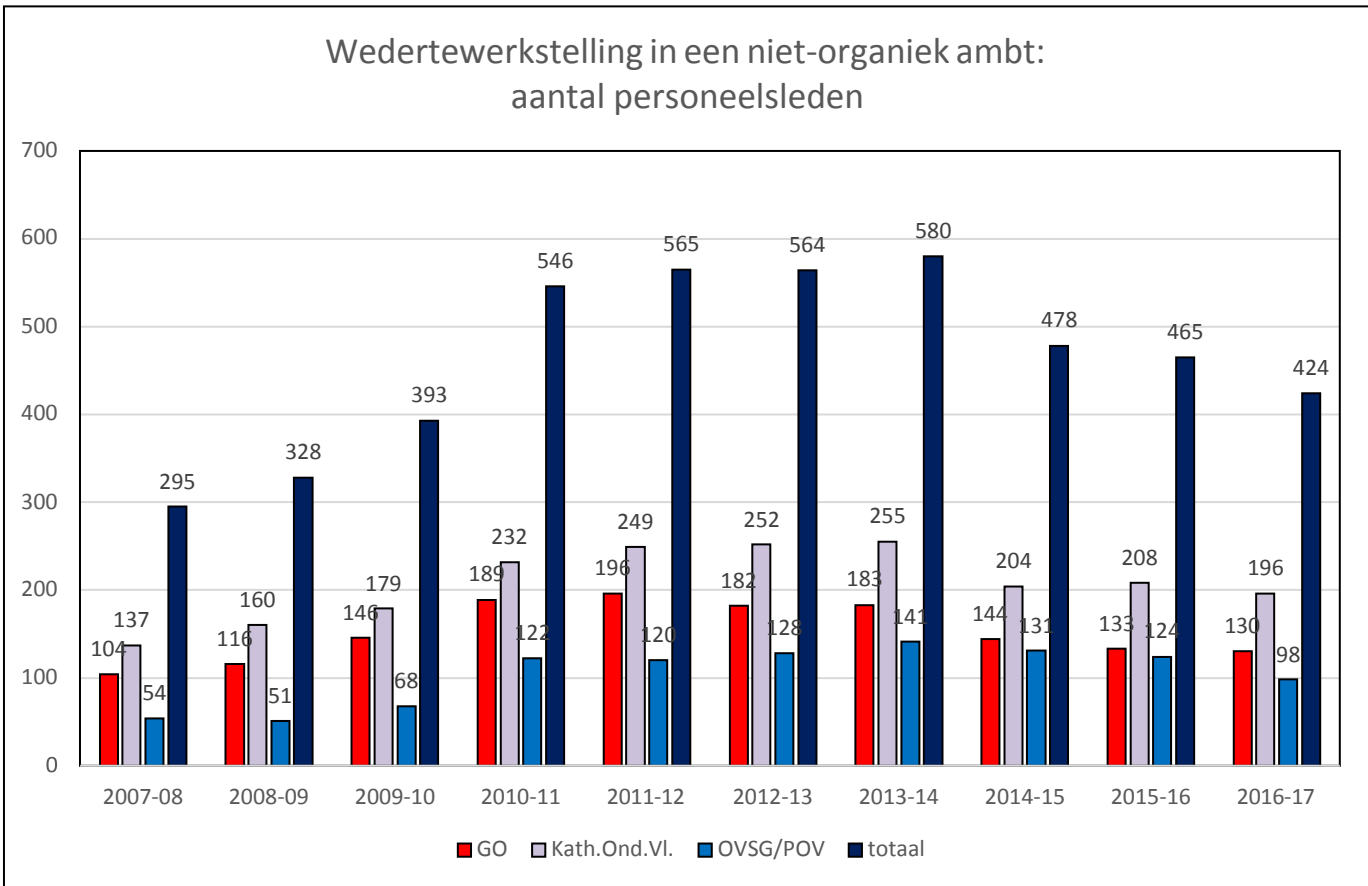

I.2.4. Conclusies

Reaffectaties

Het aantal gereffecteerde personeelsleden nam in 2016-2017 t.o.v. 2015-16 toe met ongeveer 650. Het aantal voltijdse equivalenten volgt in dezelfde grootteorde met bijna 250 eenheden, een stijging van 15 %. De gemiddelde omvang van een reffectatie is gelijk gebleven.

Gemiddelde omvang van een reffectatie

Daar waar er uit deze parameter blijkt dat er sinds het schooljaar 2007-08 zich langzaam maar zeker een daling voordeed is er sinds 2015-16 opnieuw een lichte stijging waar te nemen naar het niveau van 2008-09 en 2009-10. In 2016-17 blijven we op hetzelfde niveau:

- 2016-17: een reffectatie bedraagt gemiddeld 0,31 VTE/personeelslid
- 2015-16: een reffectatie bedraagt gemiddeld 0,31 VTE/personeelslid
- 2014-15: een reffectatie bedraagt gemiddeld 0,29 VTE/personeelslid
- 2013-14: een reffectatie bedraagt gemiddeld 0,29 VTE/personeelslid
- 2012-13: een reffectatie bedraagt gemiddeld 0,30 VTE-personeelslid
- 2011-12: een reffectatie bedraagt gemiddeld 0,30 VTE/personeelslid
- 2010-11: een reffectatie bedraagt gemiddeld 0,30 VTE/personeelslid
- 2009-10: een reffectatie bedraagt gemiddeld 0,31 VTE/personeelslid
- 2008-09: een reffectatie bedraagt gemiddeld 0,31 VTE/personeelslid
- 2007-08: een reffectatie bedraagt gemiddeld 0,35 VTE/personeelslid

Wedertewerkstellingen

Voor 2016-17 zien we net zoals in 2015-16 een lichte stijging van het aantal wedertewerkgestelden, zowel in aantal personeelsleden als in voltijdse equivalenten. Qua VTE gaat het om een stijging van 5,58 %.

Gemiddelde omvang van een WTW

De gemiddelde omvang van een wedertewerking blijft ongeveer status-quo:

- 2016-17: een wtw bedraagt gemiddeld 0,39 VTE/personeelslid
- 2015-16: een wtw bedraagt gemiddeld 0,38 VTE/personeelslid
- 2014-15: een wtw bedraagt gemiddeld 0,4 VTE/personeelslid
- 2013-14: een wtw bedraagt gemiddeld 0,4 VTE/personeelslid
- 2012-13: een wtw bedraagt gemiddeld 0,4 VTE/personeelslid
- 2011-12: een wtw bedraagt gemiddeld 0,3 VTE/personeelslid
- 2010-11: een wtw bedraagt gemiddeld 0,46 VTE/personeelslid
- 2009-10: een wtw bedraagt gemiddeld 0,43 VTE/personeelslid
- 2008-09: een wtw bedraagt gemiddeld 0,49 VTE/personeelslid
- 2007-08: een wtw bedraagt gemiddeld 0,49 VTE/personeelslid

WTW in niet organieke ambten

In de jaren '90 werd deze categorie vooral bevolkt door personeelsleden die TBSOB waren in gesloten scholen en die beperkt inzetbaar waren. De reden daarvoor was dat ze geen of weinig gevraagde studiebewijzen hadden én omdat ze geografisch geconcentreerd woonden (cfr. gesloten mijnscholen in Limburg).

In het voorbije decennium, en tot het schooljaar 2009-10, groeide de categorie praktisch exclusief aan door de instroom van personeelsleden die door de administratieve gezondheidsdienst ongeschikt werden bevonden om hun gewone taken uit te voeren voor hun volledige opdracht.

Sinds 2010-11 wijst de Vlaamse reffectatiecommissie consequent personeelsleden die TBSOB zijn en voor wie geen (volledige) reffectatie of wedertewerkstelling kan worden gevonden voor het restant van de TBSOB, toe als administratieve ondersteuning in een niet organiek ambt.

Na een daling in 2012-13 en een stijging in 2013-14, zien we in 2014-15 opnieuw een daling in VTE die bijna gelijk is aan het niveau van 2009-10. In 2015-16 en 2016-17 wordt de daling verder doorgezet.

Mogelijke redenen zijn :

- sinds het schooljaar 2015-2016 kan de Vlaamse reffectatiecommissie geen administratieve ondersteuning (door de scholen door te sturen met code 165) meer toewijzen aan de boventallige personeelsleden van instellingen die deel uit maken van een scholengemeenschap
- een aantal personeelsleden uit gesloten scholen hebben ondertussen de pensioenleeftijd bereikt.
- een vastbenoemd personeelslid dat gebruik maakt van het recht op een procedure tot re-integratie en dat door de preventieadviseur-arbeidsgeneesheer geschikt wordt geacht voor een andere functie, kon tot en met het schooljaar 2013-2014 door zijn schoolbestuur ter beschikking gesteld worden wegens ontstentenis van betrekking. Voor de herinschakeling van vastbenoemde personeelsleden die definitief arbeidsongeschikt zijn, geldt vanaf 1 september 2014 een nieuwe werkwijze. Het doel is om door meer overleg tussen het schoolbestuur, het personeelslid en eventueel de preventieadviseur-arbeidsgeneesheer, en door deskundig advies, de mogelijkheden tot tewerkstelling van het personeelslid na te gaan en tot een overeenkomst over tewerkstelling te komen en dat binnen de mogelijkheden van zowel het personeelslid als de onderwijsinstelling. Die regeling biedt een kader waarbinnen de werkgevers in het onderwijs, gesteund door de expertise van de betrokken artsen, een zorgzaam en sociaal personeelsbeleid kunnen voeren, waarbij ook de personeelsleden geresponsabiliseerd worden. Met de nieuwe regeling komt er ook een einde aan de periode waarin de onderwijswetgeving de terbeschikkingstelling wegens ontstentenis van betrekking als middel voorschreef waarmee een personeelslid na een beslissing van MEDEX of in een re-integratieprocedure ander of aangepast werk moest kunnen krijgen. Het gaat hier bijgevolg om een uitdovende groep.

I.3. Afstand van wachtgeld

Om volledig te zijn, vermelden we vanaf het schooljaar 2016-17 eveneens het aantal personeelsleden dat afstand van wachtgeld deed.

Het gaat op 30 juni 2017 om 370 personeelsleden die 80,69 VTE vertegenwoordigen.

271 personeelsleden (60,69 VTE) behoren tot een school of instelling die aangesloten is bij een scholengemeenschap en 99 personeelsleden (19,99 VTE) behoren tot een school of instelling die niet aangesloten is bij een scholengemeenschap.

Die personeelsleden zijn bijgevolg ook vervat in het aantal TBSOB-gestelden van punt I. 1.

I.4 Kwaliteit van de zendingen

Bij een kwaliteitscontrole is gebleken dat er personeelsleden zijn die een reffectatie of een wedertewerkstelling kregen maar voor wie geen onderliggende TBSOB werd doorgegeven. We zien dat b.v. bij TBSOB van personeelsleden van gesloten scholen.

Dat maakt dat de cijfers van TBSOB, reffectatie, wedertewerkstelling niet 100 % sluitend zijn.

I.5. Conclusies voor het schooljaar 2016-2017

Op het vlak van voltijdse equivalenten TBSOB zien we op datum van 30 juni 2017 een stijging van 18,74 % t.o.v. het vorige schooljaar, maar tegelijk is er ook een stijging van reffectaties en wedertewerkstellingen samen van 12,62 %.

II. 1. Vooraf

In dit hoofdstuk wordt de kloof bepaald tussen het aantal TBSOB-gestelden en de personeelsleden die een reffectatie of wedertewerking kregen. We kijken naar het aantal personeelsleden en de overeenkomstige VTE die uiteindelijk geen toewijzing kregen.

Bij de kloofbepaling wordt van het volume TBSOB onmiddellijk het aantal voltijdse equivalenten ‘afstand van wachtgeld’ afgetrokken, omdat die personeelsleden geen reffectatie of wedertewerking wensen.

II. 2. Niet gereffecteerde en/of wedertewerkinggestelde personeelsleden

II.2.1. Bevragingmethode

Om na te gaan hoeveel personeelsleden na afloop van de reffectatieverrichtingen nog TBSOB blijven, werd het Elektronisch Personeels Dossier (EPD) bevroegd¹⁹.

Er werd nagegaan hoeveel personeelsleden die op 30 juni van het gegeven schooljaar nog TBSOB waren, geen reffectatie, wedertewerking of wedertewerking als administratieve ondersteuning hadden.

Op de volgende bladzijden vinden we de gegevens over de niet gereffecteerde of wedertewerkinggestelde personeelsleden zoals die opgehaald werden uit het EPD.

¹⁹ Bevraging uitgevoerd door de Afdeling ICT van het Agentschap voor Onderwijsdiensten (AGODI)

II.2.2. 2016-17: Niet gereffecteerde/wedertewerkgestelde personeelsleden – voltijdse equivalenten (VTE)

SCHOLEN AANGESLOTEN BIJ EEN SCHOLENGEMEENSCHAP					
30/06/2017 - voltijdse equivalenten	BaO	SO	DKO	VWO	Totalen
Gemeenschapsonderwijs	11,71	42,03	0	4,60	58,34
Gesubsidieerd vrij onderwijs	17,43	67,44	0	4,43	89,3
Gesubsidieerd officieel onderwijs	9,54	11,68	0	1,93	23,15
Andere	0	0	0	0	0
Totalen	38,68	121,15	0	10,96	170,79
SCHOLEN NIET AANGESLOTEN BIJ EEN SCHOLENGEMEENSCHAP					
30/06/2017 - voltijdse equivalenten	BaO	SO	DKO	VWO	Totalen
Gemeenschapsonderwijs	14,58	1,43	1,17	0,04	17,22
Gesubsidieerd vrij onderwijs	0,06	2,88	0,14	0,52	3,60
Gesubsidieerd officieel onderwijs	0,16	1,12	8,70	1,41	11,39
Andere	0	0	0	0	0
Totalen	14,80	5,43	10,01	1,97	32,21
TOTAAL: AANGESLOTEN EN NIET AANGESLOTEN BIJ EEN SCHOLENGEMEENSCHAP					
30/06/2017 - voltijdse equivalenten	BaO	SO	DKO	VWO	Totalen
Gemeenschapsonderwijs	26,29	43,46	1,17	4,64	75,56
Gesubsidieerd vrij onderwijs	17,49	70,32	0,14	4,95	92,9
Gesubsidieerd officieel onderwijs	9,7	12,8	8,70	3,34	34,54
Andere	0	0	0	0	0
Totalen	53,48	126,58	10,01	12,93	203

II.2.3. 2015-2016: Niet gereffecteerde/wedertewerkgestelde personeelsleden – voltijdse equivalenten (VTE)

SCHOLEN AANGESLOTEN BIJ EEN SCHOLENGEMEENSCHAP					
30/06/2016 - voltijdse equivalenten	BaO	SO	DKO	VWO	Totalen
Gemeenschapsonderwijs	4,03	22,14	0	3,08	29,25
Gesubsidieerd vrij onderwijs	8,43	48,21	0	3,23	59,87
Gesubsidieerd officieel onderwijs	6,11	6,97	0	1,17	14,25
Andere	0	0	0	0	0
Totalen	18,57	77,32	0	7,48	103,37
SCHOLEN NIET AANGESLOTEN BIJ EEN SCHOLENGEMEENSCHAP					
30/06/2016 - voltijdse equivalenten	BaO	SO	DKO	VWO	Totalen
Gemeenschapsonderwijs	14,68	0,41	0,13	0,04	15,26
Gesubsidieerd vrij onderwijs	0,16	3,49	0,12	1,82	5,59
Gesubsidieerd officieel onderwijs	0,12	0,47	7,32	0,81	8,72
Andere	0	0	0	0	0
Totalen	14,96	4,37	7,57	2,67	29,57
TOTAAL: AANGESLOTEN EN NIET AANGESLOTEN BIJ EEN SCHOLENGEMEENSCHAP					
30/06/2016 - voltijdse equivalenten	BaO	SO	DKO	VWO	Totalen
Gemeenschapsonderwijs	18,71	22,55	0,13	3,12	44,51
Gesubsidieerd vrij onderwijs	8,59	51,7	0,12	5,05	65,46
Gesubsidieerd officieel onderwijs	6,23	7,44	7,32	1,98	22,97
andere	0	0	0	0	0
Totalen	33,53	81,69	7,57	10,15	132,94

II.2.4. 2014-15: Niet gereffecteerde/wedertewerkgestelde personeelsleden – voltijdse equivalenten (VTE)

SCHOLEN AANGESLOTEN BIJ EEN SCHOLENGEMEENSCHAP					
30/06/2015 - voltijdse equivalenten	BaO	SO	DKO	VWO	Totalen
Gemeenschapsonderwijs	3,21	7,07	0	5,71	15,99
Gesubsidieerd vrij onderwijs	3,26	17,67	0	5,48	26,41
Gesubsidieerd officieel onderwijs	1,83	4,43	0	1,72	7,98
andere	0	0,09	0	0	0,09
totalen	8,30	29,26	0	12,91	50,47
SCHOLEN NIET AANGESLOTEN BIJ EEN SCHOLENGEMEENSCHAP					
30/06/2015 - voltijdse equivalenten	BaO	SO	DKO	VWO	Totalen
Gemeenschapsonderwijs	0,01	0	0,25	0,08	0,34
Gesubsidieerd vrij onderwijs	0,78	3,22	0,67	0	4,67
Gesubsidieerd officieel onderwijs	0,50	0,97	4,39	0	5,86
andere	0	0	0	0	0
totalen	1,29	4,19	5,31	0,08	10,87
TOTAAL: AANGESLOTEN EN NIET AANGESLOTEN BIJ EEN SCHOLENGEMEENSCHAP					
30/06/2015 - voltijdse equivalenten	BaO	SO	DKO	VWO	Totalen
Gemeenschapsonderwijs	3,22	7,07	0,25	5,79	16,33
Gesubsidieerd vrij onderwijs	4,04	20,89	0,67	5,48	31,08
Gesubsidieerd officieel onderwijs	2,33	5,40	4,39	1,72	13,84
Andere	0	0,09	0	0	0,09
Totalen	9,59	33,45	5,31	12,99	61,34

II.2.5. 2013-2014: Niet gereffecteerde/wedertewerkgestelde personeelsleden – voltijdse equivalenten (VTE)

SCHOLEN AANGESLOTEN BIJ EEN SCHOLENGEMEENSCHAP					
30/06/2014 - voltijdse equivalenten	BaO	SO	DKO	VWO	Totalen
Gemeenschapsonderwijs	1,45	9,11	0	5,32	15,88
Gesubsidieerd vrij onderwijs	2,16	16,35	0	6,78	25,29
Gesubsidieerd officieel onderwijs	0,71	2,75	0	4,40	7,86
Andere	0	0	0	0	0
Totalen	4,32	28,21	0	16,50	49,03
SCHOLEN NIET AANGESLOTEN BIJ EEN SCHOLENGEMEENSCHAP					
30/06/2014 - voltijdse equivalenten	BaO	SO	DKO	VWO	Totalen
Gemeenschapsonderwijs	0,05	0	0,19	0,04	0,28
Gesubsidieerd vrij onderwijs	1,07	2,08	0,03	0	3,18
Gesubsidieerd officieel onderwijs	0	0,26	3,53	0	3,79
Andere	0	0	0	0	0
Totalen	1,12	2,34	3,75	0,04	7,25
TOTAAL: AANGESLOTEN EN NIET AANGESLOTEN BIJ EEN SCHOLENGEMEENSCHAP					
30/06/2014 - voltijdse equivalenten	BaO	SO	DKO	VWO	Totalen
Gemeenschapsonderwijs	1,50	9,11	0,19	5,36	16,16
Gesubsidieerd vrij onderwijs	3,23	18,43	0,03	6,78	28,47
Gesubsidieerd officieel onderwijs	0,71	3,01	3,53	4,40	11,65
Andere	0	0	0	0	0
Totalen	5,44	30,55	3,75	16,54	56,28

II.2.6. 2012-2013: Niet gereffecteerde/wedertewerkgestelde personeelsleden – voltijdse equivalenten (VTE)

SCHOLEN AANGESLOTEN BIJ EEN SCHOLENGEMEENSCHAP					
30/06/2013 - voltijdse equivalenten	BaO	SO	DKO	VWO	Totalen
Gemeenschapsonderwijs	1,54	8,05	0	2,91	12,50
Gesubsidieerd vrij onderwijs	2,72	16,87	0	3,88	23,47
Gesubsidieerd officieel onderwijs	1,70	3,85	0	3,87	9,42
Andere	0	0,02	0	0	0,02
Totalen	5,96	28,79	0	10,66	45,41
SCHOLEN NIET AANGESLOTEN BIJ EEN SCHOLENGEMEENSCHAP					
30/06/2013 - voltijdse equivalenten	BaO	SO	DKO	VWO	Totalen
Gemeenschapsonderwijs	0,84	0,62	0,17	0,07	1,70
Gesubsidieerd vrij onderwijs	0,95	1,66	0,64	0	3,25
Gesubsidieerd officieel onderwijs	0	0,31	2,49	0	2,80
Andere	0	0	0	0	0
Totalen	1,79	2,59	3,30	0,07	7,75
TOTAAL: AANGESLOTEN EN NIET AANGESLOTEN BIJ EEN SCHOLENGEMEENSCHAP					
30/06/2013 - voltijdse equivalenten	BaO	SO	DKO	VWO	Totalen
Gemeenschapsonderwijs	2,38	8,67	0,17	2,98	14,20
Gesubsidieerd vrij onderwijs	3,67	18,53	0,64	3,88	26,72
Gesubsidieerd officieel onderwijs	1,70	4,16	2,49	3,87	12,22
Andere	0	0,02	0	0	0,02
Totalen	7,75	31,38	3,30	10,73	53,16

II.2.7. 2011-2012: Niet gereffecteerde/wedertewerkgestelde personeelsleden – voltijdse equivalenten (VTE)

SCHOLEN AANGESLOTEN BIJ EEN SCHOLENGEMEENSCHAP					
30/06/2012 - voltijdse equivalenten	BaO	SO	DKO	VWO	Totalen
Gemeenschapsonderwijs	1,67	12,35	0	0,95	14,97
Gesubsidieerd vrij onderwijs	5,39	16,13	0	2,21	23,73
Gesubsidieerd officieel onderwijs	0,53	3,14	0	0,35	4,02
Andere	0	0,12	0	0	0
Totalen	7,59	31,74	0	3,51	42,84
SCHOLEN NIET AANGESLOTEN BIJ EEN SCHOLENGEMEENSCHAP					
30/06/2012 - voltijdse equivalenten	BaO	SO	DKO	VWO	Totalen
Gemeenschapsonderwijs	0,60	0,54	0,73	0,01	1,88
Gesubsidieerd vrij onderwijs	0,63	3,36	0,01	0	4
Gesubsidieerd officieel onderwijs	0	0,34	2,94	0	3,28
Andere	0	0	0	0	0
Totalen	1,23	4,24	3,69	0,01	9,16
TOTAAL: AANGESLOTEN EN NIET AANGESLOTEN BIJ EEN SCHOLENGEMEENSCHAP					
30/06/2012 - voltijdse equivalenten	BaO	SO	DKO	VWO	Totalen
Gemeenschapsonderwijs	2,27	12,89	0,73	0,96	16,85
Gesubsidieerd vrij onderwijs	6,02	19,49	0,01	2,21	27,73
Gesubsidieerd officieel onderwijs	0,53	3,48	2,94	0,35	7,3
Andere	0	0,12	0	0	0,12
totalen	8,82	35,98	3,68	3,52	52

II.2.8. 2010-2011: Niet gereffecteerde/wedertewerkgestelde personeelsleden – voltijdse equivalenten (VTE)

SCHOLEN AANGESLOTEN BIJ EEN SCHOLENGEMEENSCHAP					
30/06/2011 - voltijdse equivalenten	BaO	SO	DKO	VWO	Totalen
Gemeenschapsonderwijs	1,65	17,05	0	0,57	19,27
Gesubsidieerd vrij onderwijs	9,53	23,75	0	2,56	35,84
Gesubsidieerd officieel onderwijs	2,44	2,82	0	1,26	6,52
Andere	0	0,17	0	0	0,17
totalen	13,62	43,78	0	4,39	61,80
SCHOLEN NIET AANGESLOTEN BIJ EEN SCHOLENGEMEENSCHAP					
30/06/2011 - voltijdse equivalenten	BaO	SO	DKO	VWO	Totalen
Gemeenschapsonderwijs	1,61	1,55	0,96	0	4,12
Gesubsidieerd vrij onderwijs	0,60	3,65	0	0	4,25
Gesubsidieerd officieel onderwijs	0	0,20	2,76	0	2,96
Andere	0	0	0	0	0
Totalen	2,21	5,40	3,73	0	11,33
TOTAAL: AANGESLOTEN EN NIET AANGESLOTEN BIJ EEN SCHOLENGEMEENSCHAP					
30/06/2011 - voltijdse equivalenten	BaO	SO	DKO	VWO	Totalen
Gemeenschapsonderwijs	3,26	18,6	0,96	0,57	23,39
Gesubsidieerd vrij onderwijs	10,13	27,4	0	2,56	40,09
Gesubsidieerd officieel onderwijs	2,44	3,02	2,76	1,64	9,86
Andere	0	0,17	0	0	0,17
totalen	15,83	49,19	3,73	4,39	73,14

II.2.9. Vóór 2010-2011: Vergelijkingsbasis: niet gereffecteerde/wedertewerkgestelde personeelsleden – VTE

SCHOLEN AANGESLOTEN BIJ EEN SCHOLENGEMEENSCHAP

30/06/2010 - voltijdse equivalenten	BaO	SO	DKO	VWO	totalen
Gemeenschapsonderwijs	7,93	46,38	0	1,26	55,57
Gesubsidieerd vrij onderwijs	11,46	63,91	0	2,89	78,26
Gesubsidieerd officieel onderwijs	8,45	18,31	0	0,55	27,31
Andere	0	4,07	0	0	4,07
totalen	27,84	132,67	0	4,70	165,21

SCHOLEN NIET AANGESLOTEN BIJ EEN SCHOLENGEMEENSCHAP

30/06/2010 - voltijdse equivalenten	BaO	SO	DKO	VWO	totalen
Gemeenschapsonderwijs	1,52	1,64	0,63	0	3,79
Gesubsidieerd vrij onderwijs	0,10	4,32	0	0	4,42
Gesubsidieerd officieel onderwijs	0	0,22	4,49	0	4,71
Andere	0	0	0	0	0
totalen	1,62	6,18	5,12	0	12,92

TOTAAL: AANGESLOTEN EN NIET AANGESLOTEN BIJ EEN SCHOLENGEMEENSCHAP

30/06/2010 - voltijdse equivalenten	BaO	SO	DKO	VWO	totalen
Gemeenschapsonderwijs	9,45	48,02	0,63	1,26	59,36
Gesubsidieerd vrij onderwijs	11,56	68,23	0	2,89	82,68
Gesubsidieerd officieel onderwijs	8,45	18,53	4,49	0,55	32,02
andere	0	4,07	0	0	4,07
totalen	29,46	138,85	5,12	4,7	178,13

TOTAAL OP 27 JUNI 2008

	BaO	SO	DKO	VWO	26,05	totalen
totalen	158,98	4,45	4,89			194,37

TOTAAL OP 30 JUNI 2009

	BaO	SO	DKO	VWO	Totalen
	7,71	45,21	1,21	1,23	55,36
	16,06	67,35	0	4,73	88,14
	7,00	12,48	3,25	0,63	23,36
	0	4,83	0	0	4,83
totalen	30,77	129,86	4,73	6,59	171,68

II.2.10 Grafieken: niet wedertewerkgestelde personeelsleden in voltijdse equivalenten, per onderwijsniveau

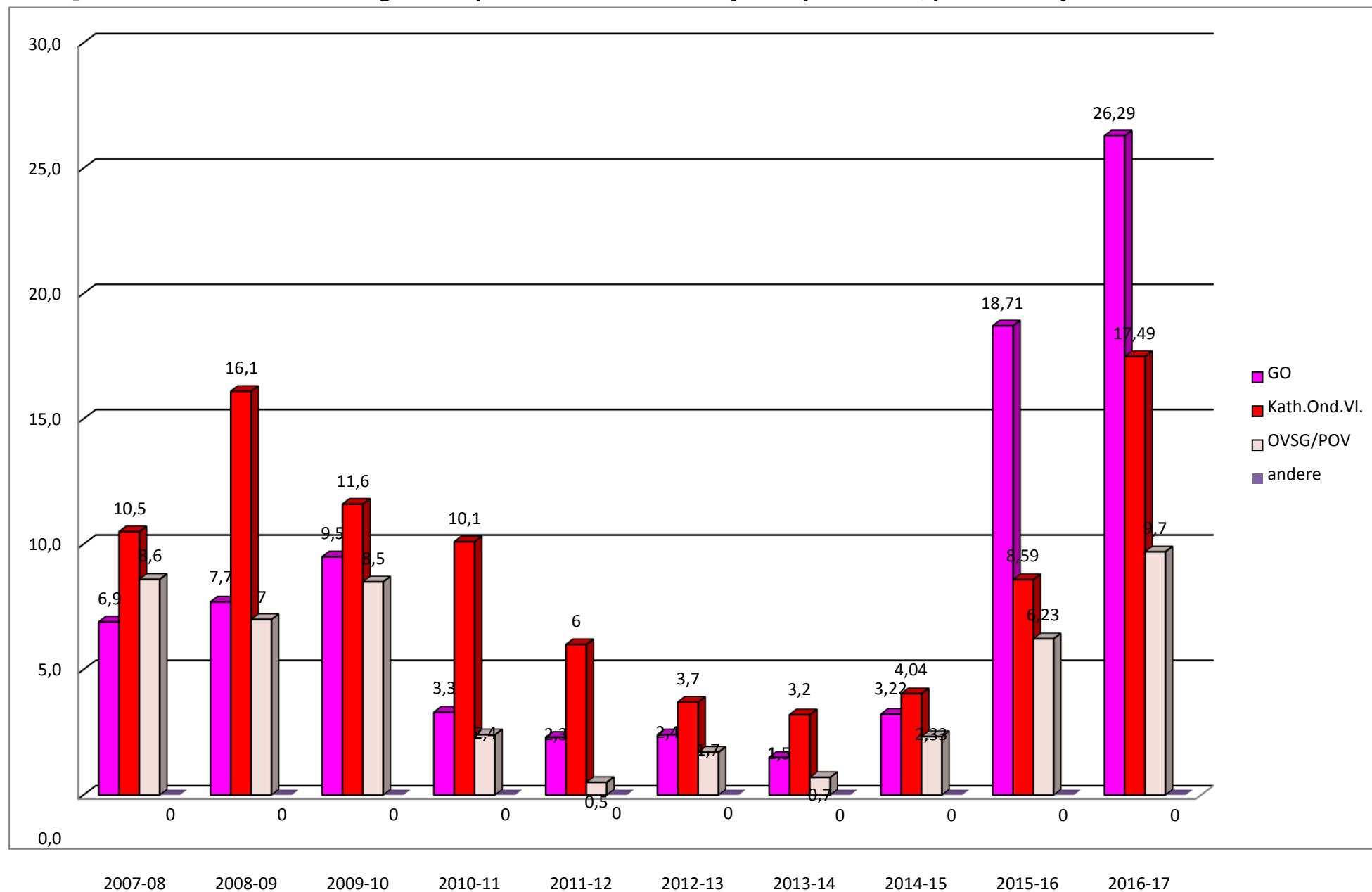

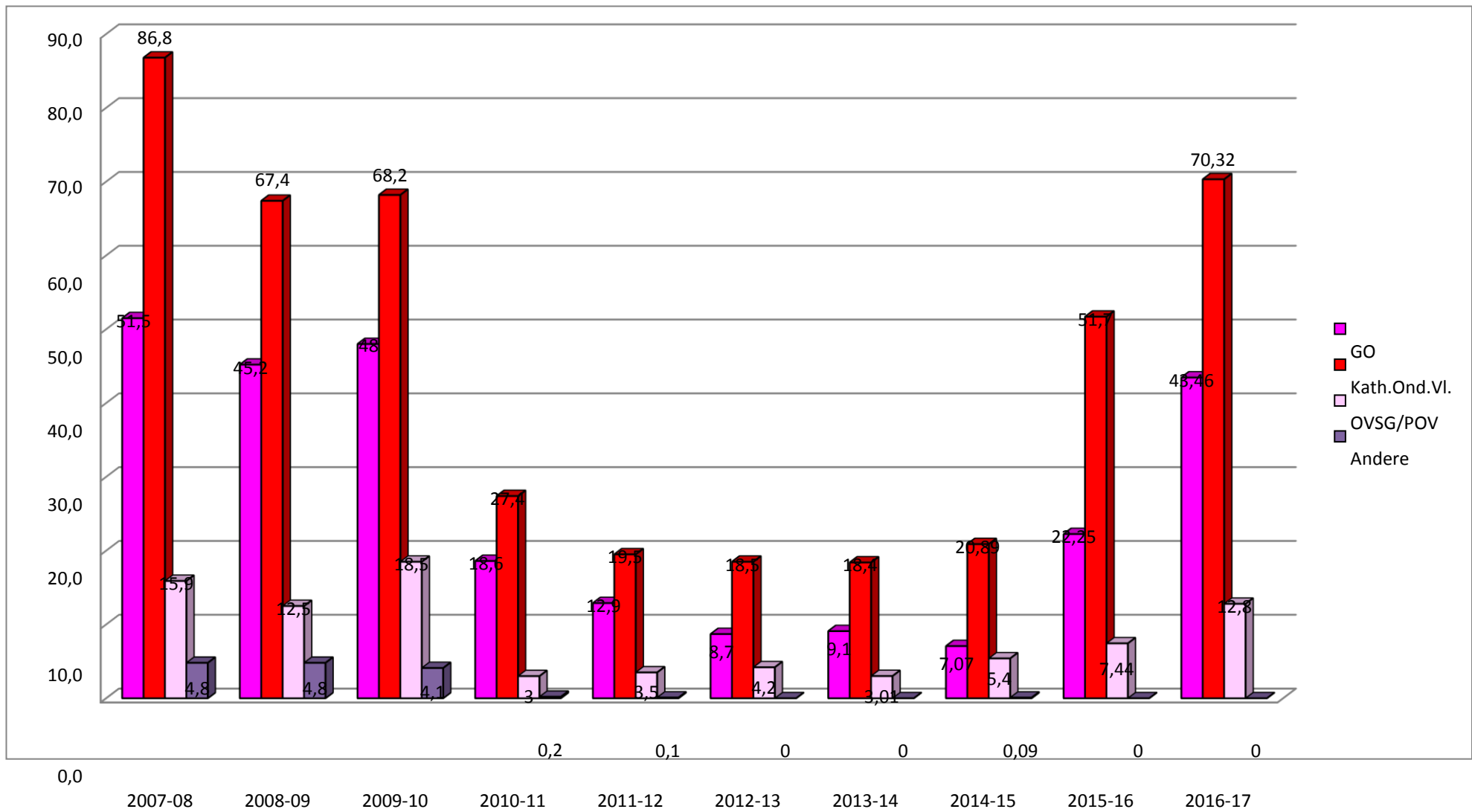

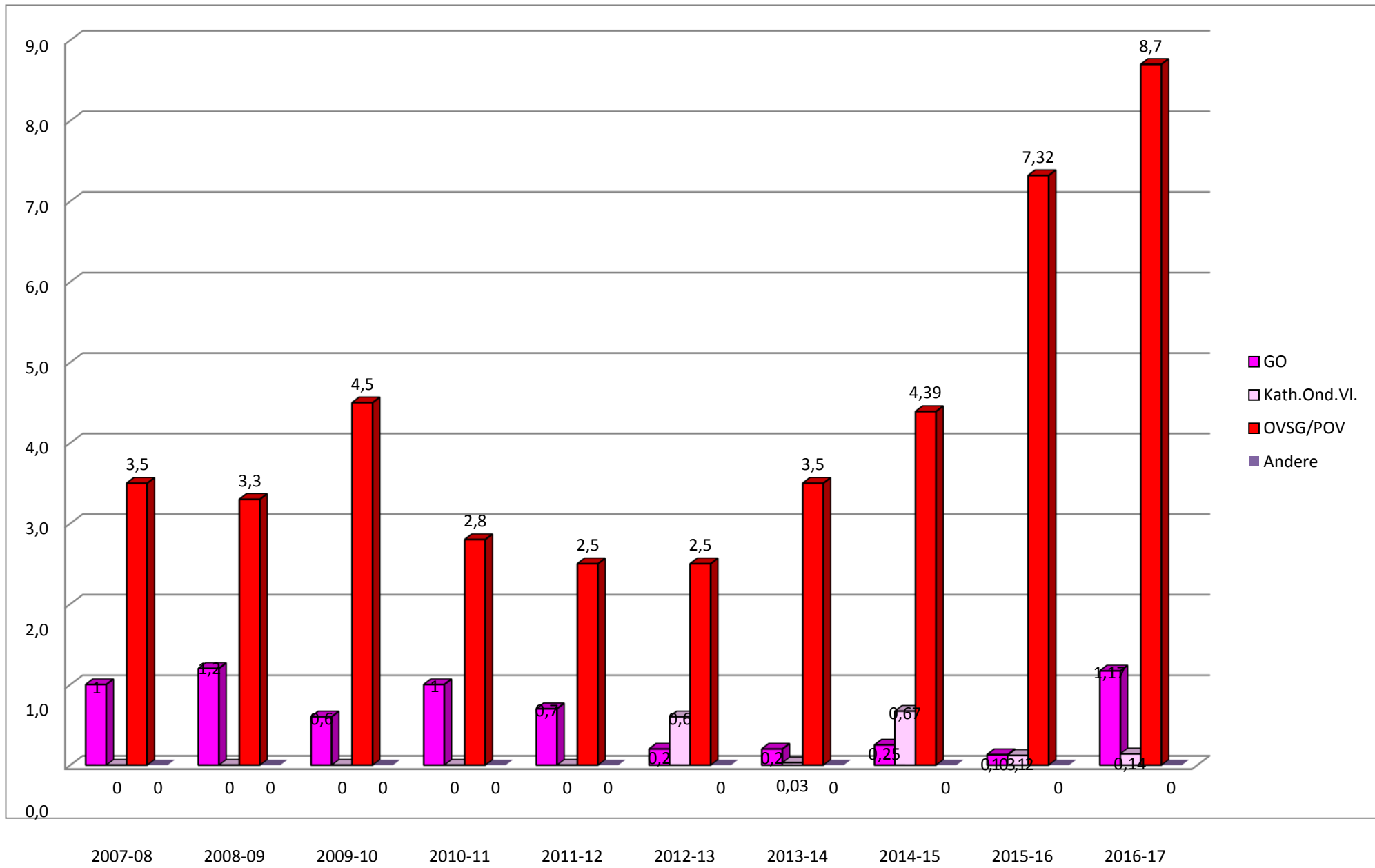

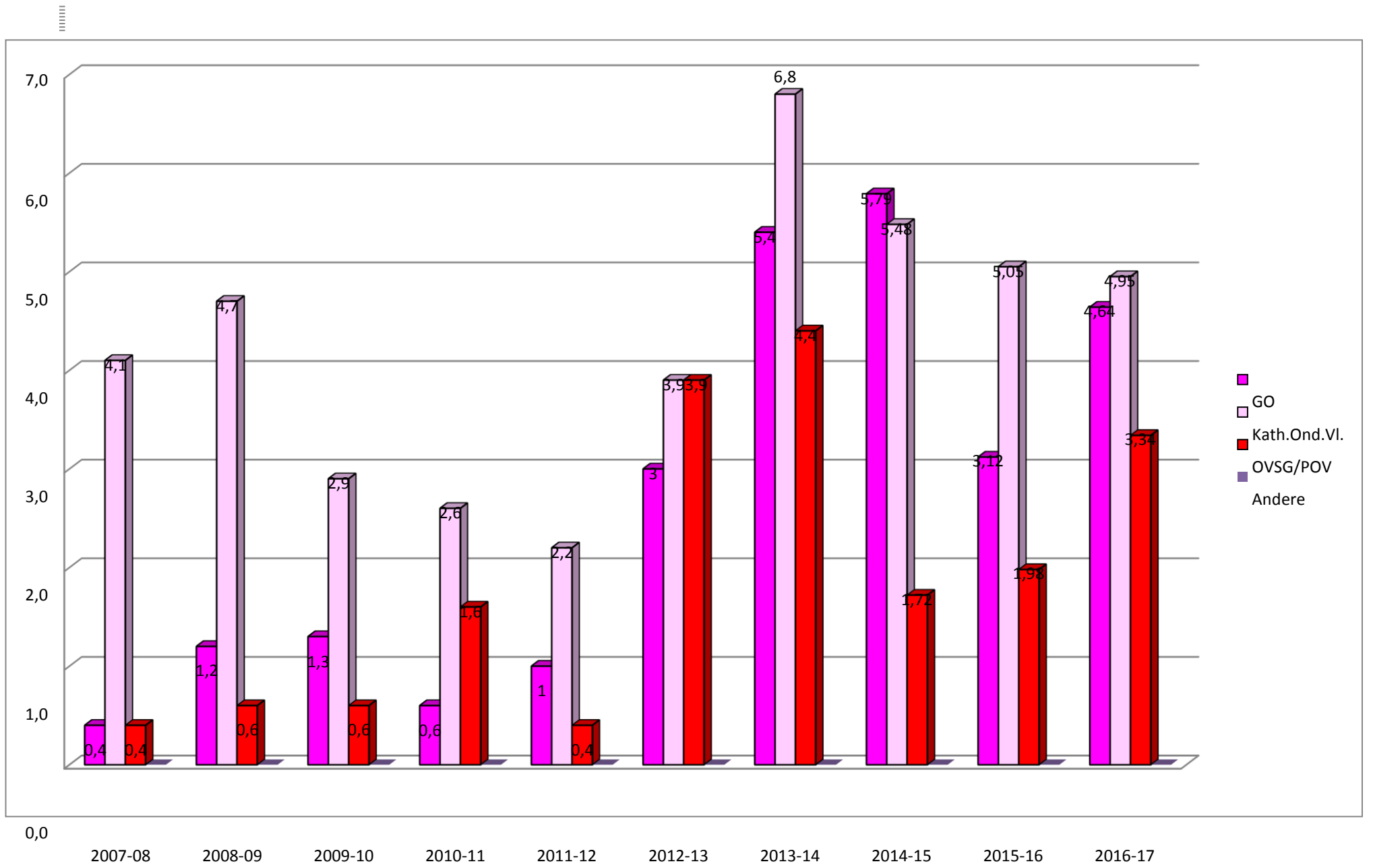

II.3. Analyse van de evolutie van de niet gereffecteerde/wedertewerkgestelde personeelsleden, uitgedrukt in VTE ²⁰

Als we de laatste 5 schooljaren voor het schooljaar 2015-16 vergelijken met de eraan voorafgaande schooljaren, is de evolutie spectaculair: van 178 niet gereffecteerde voltijds equivalenten in 2009-10, gaan we naar 73 VTE in 2010-11, 52 VTE in 2011-12, 53 VTE in 2012-13, 56 VTE in 2013-14 en 61 VTE in 2014-15. In de schooljaren van 2007-08 tot en met 2009-10 schommelde dit cijfer tussen 194 en 178 VTE. Zoals de volgende grafiek toont is er zowel in het schooljaar 2015-16 als in het schooljaar 2016-17 echter opnieuw een felle stijging waar te nemen, namelijk respectievelijk tot 133 VTE en 203 VTE.

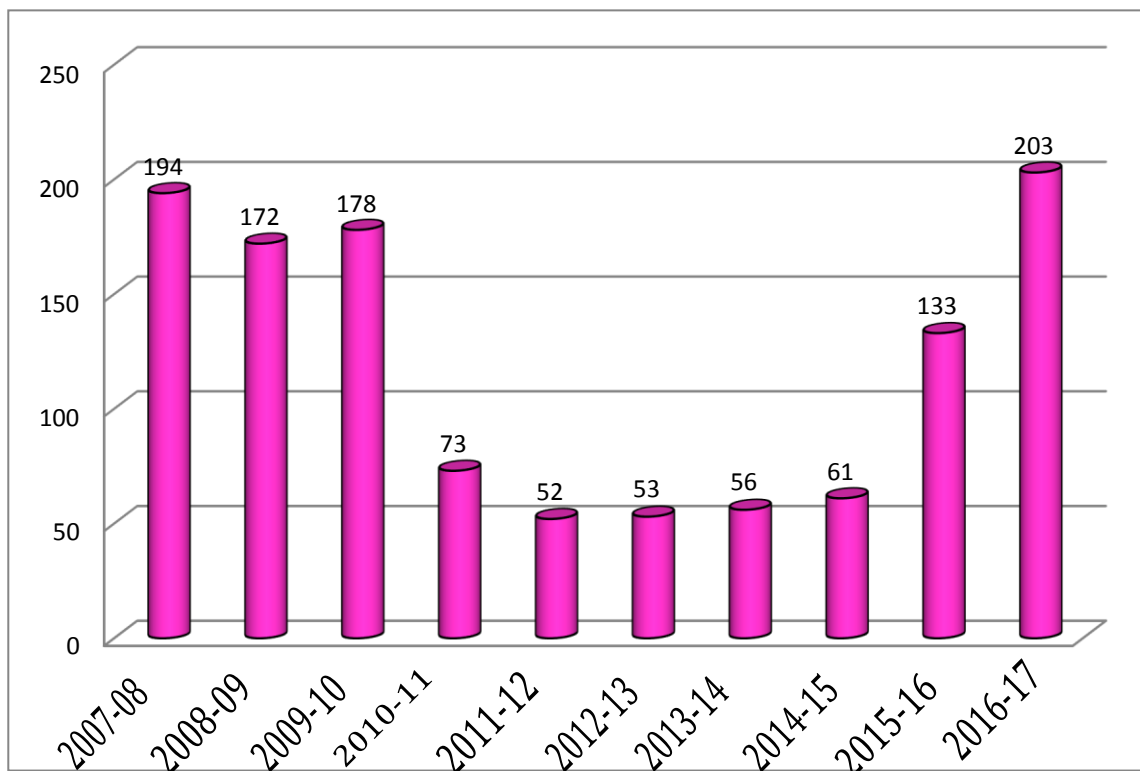

Voor die stijging kunnen een aantal mogelijke verklaringen gevonden worden:

1. De Vlaamse reffectatiecommissie beperkt haar toewijzingen tot die personeelsleden die meer dan 2 uren TBSOB zijn. Door niet op zoek te gaan naar een reffectatie of wedertewerkstelling voor die personeelsleden blijft er automatisch een restgroep bestaan zonder invulling van de TBSOB. De Vlaamse reffectatiecommissie hanteert dat principe sinds het schooljaar 2014-2015. Indien er geen invulling van de TBSOB gebeurt los van de reffectatiecommissie zijn deze personeelsleden op 30 juni per definitie ter beschikking gesteld.

²⁰ Bij de analyse van deze cijfers moet steeds rekening gehouden worden met de beperking dat het hier steeds gaat over kleine aantallen, gemeten t.a.v. het totale aantal personeelsleden in het onderwijs. Een anomalie in één school kan daarom een stijging teweegbrengen van méér dan 100 % als we de cijfers bekijken op het niveau van een onderwijsniveau binnen één net. Fluctuaties wijzen dus vaker op incidenten dan op een betekenisvolle evolutie.

Aangezien de stijging van de restgroep zonder invulling niet blijkt uit de cijfers van het schooljaar 2014-2015, lijkt het ons dan ook niet waarschijnlijk dat deze werkwijze de aanleiding is van de spectaculaire stijging qua niet-ingevulde TBSOB in het schooljaar 2015-2016 en 2016-2017.

2. In het basisonderwijs is de stijging voor een groot deel het gevolg van de omvorming van de opvangcentra van het GO! naar internaten met permanente openstelling (IPO) sinds 1.9.2015, waardoor 10,95 VTE personeelsleden niet gereffecteerd konden worden in het schooljaar 2015-2016 en 4,72 VTE personeelsleden in het schooljaar 2016-2017.
3. Voor de scholen en instellingen die tot een scholengemeenschap behoren werd de werking van de Vlaamse reffectatiecommissie en van de reffectatiecommissie van de scholengroep vanaf het schooljaar 2015-2016 opgeschort. De maatregel geldt bijgevolg voor het overgrote deel van de scholen en instellingen van het gewoon en buitengewoon basis- en secundair onderwijs. Ter beschikking gestelde personeelsleden die na de werking van de reffectatiecommissie van de scholengemeenschap niet konden worden gereffecteerd of weder tewerkgesteld, worden sindsdien door deze reffectatiecommissie toegewezen in een niet-organieke betrekking aan bij voorkeur één of meerdere scholen van de scholengemeenschap, in het ambt waarin het personeelslid ter beschikking werd gesteld. Die niet-organieke reffectaties/wedertewerkstellingen worden niet gemeld aan het Ministerie van Onderwijs en Vorming en kunnen als dusdanig ook niet afgezonderd worden. De sterke stijging van niet-ingevulde TBSOB in het basis- en secundair onderwijs is dan ook te verklaren door de toename aan niet-organieke reffectaties en wedertewerkstellingen op het niveau van de scholengemeenschappen. Het feit dat de cijfers in volwassenenonderwijs (waar de Vlaamse reffectatiecommissie wel verder haar werkzaamheden heeft voortgezet) daarentegen maar beperkt zijn gestegen, lijkt deze conclusie te bevestigen. Als deze conclusie klopt, is de vraag in welke mate deze evolutie zich de komende jaren zal verderzetten. Een stijging met ongeveer 142 VTE op twee schooljaren tijd is immers significant.

In vorige edities van dit rapport argumenteerden we telkens dat het sowieso niet mogelijk is alle TBSOB-gestelde personeelsleden te reffecteren en/of weder tewerk te stellen. Naast de bovenvermelde redenen, geldt ook het volgende :

- Een meting wordt steeds op een gegeven tijdstip uitgevoerd. In dit geval is dat 30 juni van elk schooljaar. TBSOB-gestelde personeelsleden staan op dat ogenblik soms TBSOB gemeld, terwijl zij een groot gedeelte van het schooljaar wel gereffecteerd of wedertewerkgesteld waren in vervangingen vanaf 10 werkdagen.
- Voor een aantal personeelsleden liep een procedure bij de pensioendienst van Medex, of voor re-integratie. Vanaf 1 september 2014 wordt er in die gevallen echter geen terbeschikking meer uitgesproken en geldt een andere werkwijze voor herinschakeling na definitieve arbeidsongeschiktheid.
- De lijst van niet gereffecteerde of wedertewerkgestelde personeelsleden bevat ook de personeelsleden die hun pensioen hebben aangevraagd en dus, conform de regelgeving, kunnen weigeren om gereffecteerd of wedertewerkgesteld te worden.
- De lijst bevat personeelsleden die een vak geven waarin niet kan gereffecteerd worden, enerzijds omdat er binnen hun vak geen ruimte is voor reffectatie, anderzijds omdat de personeelsleden niet over een studiebewijs beschikken dat een alternatieve wedertewerkstelling toelaat.

- De lijst bevat personeelsleden die TBSOB zijn als leraar in een levensbeschouwelijk vak en die voor minstens 80% van een volledige opdracht aan het werk zijn in méér dan 3 scholen. Conform de regelgeving hoeven zij dus niet bijkomend gereffecteerd of wedertewerkgesteld worden.
- In het volwassenenonderwijs kent men het modulair systeem waardoor er ook bij de start van het tweede semester nog (bijkomend) TBSOB-stellingen zijn. Zij blijven TBSOB zonder invulling omdat op dat moment de Vlaamse reffectatiecommissie haar werkzaamheden al heeft beëindigd.
- Uit een kwaliteitscontrole blijkt dat binnen de scholengemeenschappen er soms geen reffectatie of wedertewerkstelling gezocht wordt voor personeelsleden die TBSOB zijn maar een dienstonderbreking nemen, terwijl de schoolbesturen ook in die gevallen eerst op zoek moeten gaan naar een reffectatie en/of wedertewerkstelling en daarop dan een dienstonderbreking doorgeven.
- Er zijn zeker een aantal gevallen van foutieve en onvolledige zendingen.

II.4 CONCLUSIE

Uit de cijfers blijkt dat vanaf het schooljaar 2010-2011 tot en met het schooljaar 2014-2015 het aantal niet gereffecteerde of wedertewerkgestelde personeelsleden fors is gedaald. Sinds het schooljaar 2015-2016 is het aantal echter fors gestegen en die trend zet zich nog even fors door in het schooljaar 2016-2017. Een stijging met 142 VTE op twee schooljaren tijd is immers significant.

Eenzijds moet onderstreept worden dat deze aantallen heel erg beperkt blijven in verhouding tot het totaal aan personeelsleden dat is aangesteld in het Vlaams onderwijs. Anderzijds mag er evenwel niet worden aan voorbijgegaan dat 203 VTE op het einde van een schooljaar niet zijn aangesteld in een organieke betrekking.

Voegen we daarbij de 284,11 VTE die aangesteld zijn als administratieve ondersteuning in niet-organieke betrekkingen (zie p.27.) dan komen we tot ongeveer 487 VTE die buiten de organieke omkadering worden bezoldigd.

Voltijdse equivalenten t.o.v. aantal betrokken personeelsleden

We nemen die cijfers op in het verslag omdat het relevant is te weten hoe groot de terbeschikkingstelling wegens ontstentenis van betrekking gemiddeld nog is, nadat alle reffectatiecommissies hun werk gedaan hebben.

2016-2017	Aantal personeelsleden	Aantal VTE	VTE/P (gemiddelde grootte van de overblijvende TBSOB, per personeelslid)
BaO	291	53,48	1837/10.000
SO	611	126,58	2071/10.000
DKO	153	10,01	654/10.000
VWO	134	12,93	964/10.000

- "Aantal personeelsleden": het absolute aantal personeelsleden dat op 30/06/2017 gemeld was als TBSOB, en (voor een deel) geen reffectatie of wedertewerkstelling had.
- "Aantal VTE": het totaal aan voltijdse equivalenten dat op 30/06/2017 gemeld was als TBSOB, en geen reffectatie of wedertewerkstelling had.

III. Werking van de Vlaamse reffectatiecommissie

III.1. Resultaten geboekt door de Vlaamse reffectatiecommissie voor het schooljaar 2016-2017²¹

	REA/ WTW	WTW als ADMIN. OND.
BAO	0,8	0
SO	2,3	6
DKO	5,8	6
VWO	8,1	10,6
CLB	0	0
TOTAAL	17	22,6

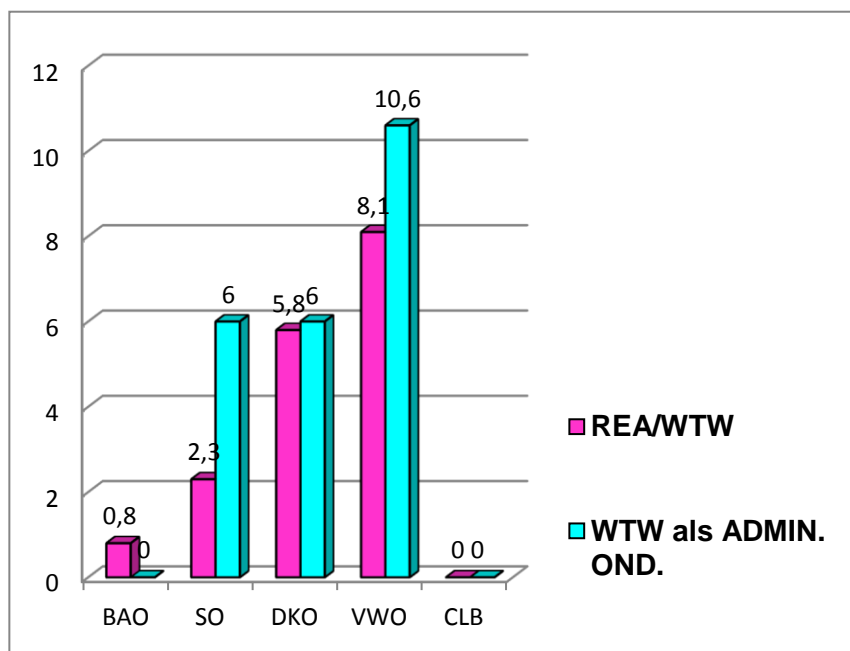

2016-2017 - Vlaamse reffectatiecommissie	GO		Kath.Ond.VI.		OVSG/POV		andere		TOTAAL	
	aantal	VTE	aantal	VTE	aantal	VTE	aantal	VTE	Aantal	VTE
Basisonderwijs	0	0	4	0,7	1	0,1	0	0	5	0,8
Secundair onderwijs	1	0,5	1	1	3	0,8	0	0	5	2,3
Deeltijds Kunstonderwijs	0	0	0	0	21	5,8	0	0	21	5,8
Centra Volwassenenonderwijs	6	1,6	10	2,4	8	4,1	0	0	24	8,1
CLB	0	0	0	0	0	0	0	0	0	0
Administratieve Ondersteuning (van alle niveaus samen)	17	5,7	17	6,8	35	10,1	0	0	69	22,6
TOTAAL	24	7,8	32	10,9	68	20,9	0	0	124	39,6

²¹ De cijfers in VTE (voltijdse equivalenten) werden aangepast tot één cijfer na de komma. Hierdoor kunnen samenvattende cijfers in VTE een kleine afwijking vertonen t.o.v. de individuele cijfers.

III.2. Evolutie van reffectatie en wedertewerkstelling over de schooljaren heen

Vanaf het schooljaar 2010-2011 nam de Vlaamse reffectatiecommissie de verplichtingen tot reffectatie en wedertewerkstelling over, die tot dan toe een bevoegdheid waren van de interprovinciale reffectatiecommissies (I.P.R.C.'s).

De cijfers leren ons dat die wijziging, vergeleken met de periode hiervoor, aanleiding gaf tot een toename van reffectatie en wedertewerkstelling uitgesproken door de Vlaamse reffectatiecommissie.

Vanaf het schooljaar 2015-16 veranderde de werkwijze, in die zin dat de werking van de Vlaamse reffectatiecommissie opgeschort werd voor scholen en instellingen die tot een scholengemeenschap behoren. Dat heeft tot gevolg dat er opnieuw een duidelijke afname is van het aantal reffectaties en wedertewerkstellingen uitgesproken door de Vlaamse reffectatiecommissie. Hoewel we opnieuw een lichte stijging kunnen waarnemen t.a.v. het schooljaar 2015-16, zitten we nog steeds ver af van de cijfers die we voor de wijziging van 1 september 2015 optekenden.

III.2.1. Reffectatie en wedertewerkstelling

- 55 personeelsleden voor 17 VTE in 2016-17
- 54 personeelsleden voor 12,9 VTE in 2015-16
- 91 personeelsleden voor 28,8 VTE in 2014-15
- 137 personeelsleden voor 30,8 VTE in 2013-14
- 153 personeelsleden voor 31,2 VTE in 2012-13
- 163 personeelsleden voor 33,2 VTE in 2011-12
- 171 personeelsleden voor 42,1 VTE in 2010-11
- 64 personeelsleden voor 13,4 VTE in 2009-10
- 42 personeelsleden voor 10,7 VTE in 2008-09
- 68 personeelsleden voor 20,3 VTE in 2007-08

Sinds het schooljaar 2011-12 is er een merkbare evolutie. Er werden in 2013-14 nog 30,8 VTE personeelsleden gereffecteerd of wedertewerkgesteld. Dit is méér dan 10 VTE minder dan in het schooljaar 2010-11. Dat komt vooral omdat er, na de werking van de voorgaande commissies, veel minder TBSOB-gestelde personeelsleden overbleven die niet gereffecteerd of wedertewerkgesteld werden. Sinds het schooljaar 2014-15 heeft de Vlaamse reffectatiecommissie haar toewijzingen beperkt tot die personeelsleden die meer dan 2 uren TBSOB zijn. Vandaar vermoedelijk de kleine daling bij het aantal personeelsleden in vergelijking met 2013-14.

Sinds de opschorting van de Vlaamse reffectatiecommissie voor de overgrote deel van het basis- en secundair onderwijs vanaf 1 september 2015, is er een enorme daling van het aantal reffectaties en wedertewerkstellingen. In VTE is er in het schooljaar 2016-2017 een daling waar te nemen van bijna 41 % t.a.v. 2014-15. T.a.v. 2015-2016 zien we wel opnieuw een stijging van 31,78 % t.o.v. 2015-2016, maar alleen qua VTE.

III.2.2. Wedertewerkingstelling als administratieve ondersteuning (niet organieke betrekking)

We zien dat er in 2016-17 bijkomend slechts 22,6 VTE moesten wedertewerkgesteld worden als administratieve ondersteuning in een niet organiek ambt.

In het schooljaar 2010-11 moesten nog 89,4 VTE wedertewerkgesteld worden als administratieve ondersteuning in een niet organiek ambt (de personeelsleden die ingevolge een beslissing van Medex of van de arbeidsgeneesheer moesten wedertewerkgesteld worden, zijn hier niet bijgerekend) !

Het aantal personeelsleden dat bijkomend moest wedertewerkgesteld worden als administratieve ondersteuning in een niet organiek ambt, stijgt lichtjes t.o.v. vorig schooljaar maar in VTE noteren we een daling.

In omgekeerde chronologische volgorde geeft dit volgende resultaten:

- 69 personeelsleden van 22,6 VTE in 2016-17
- 65 personeelsleden voor 25,5 VTE in 2015-16
- 79 personeelsleden voor 25,8 VTE in 2014-15
- 97 personeelsleden voor 27,6 VTE in 2013-14
- 94 personeelsleden voor 34,8 VTE in 2012-13
- 204 personeelsleden voor 79,9 VTE in 2011-12
- 281 personeelsleden voor 123,1 VTE in 2010-11
- 60 personeelsleden voor 58,1 VTE in 2009-10
- 80 personeelsleden voor 49,6 VTE in 2008-09
- 59 personeelsleden voor 38,7 VTE in 2007-08

In het schooljaar 2011-12 deed zich wél een belangrijke stijging voor van het aantal VTE dat, na een beslissing van Medex of van de arbeidsgeneesheer/preventieadviseur, toegewezen werd als administratieve ondersteuning in een niet organiek ambt. Van 34 personeelsleden, en 33,6 VTE in 2010-11, steeg dit naar 60 personeelsleden, en 53,8 VTE in 2011-12.

De verklaring daarvoor ligt waarschijnlijk besloten in de omstandigheid dat na 31 augustus 2012 de regelgeving wijzigde: na die datum beslissen de werkgevers zélf of ze een personeelslid, na een beslissing van Medex of van de arbeidsgeneesheer/preventieadviseur, ter beschikking stellen wegens ontstentenis van betrekking. Indien ze dat doen, moeten ze dit personeelslid wedertewerkingstellen in organieke uren, indien die beschikbaar zijn.

Allicht heeft dat ertoe geleid dat zoveel mogelijk dossiers vóór 31 augustus 2012 werden voorgelegd aan de Vlaamse re-affectatiecommissie.

Een opvallende daling in het aantal Medex- en arbeidsgeneesheer/preventieadviseur-dossiers deed zich voor in 2012-2013 naar 9,02 VTE. Deze daling werd in 2013-14 nog verdergezet naar 3,8 VTE.

Sinds 1 september 2014 is de regelgeving gewijzigd. Tot dan kon een personeelslid dat na uitputting van zijn ziekteverlof door MEDEX definitief ongeschikt werd verklaard, maar wel nog geschikt bevonden was voor een

specifieke functie, aan zijn schoolbestuur vragen om ter beschikking te worden gesteld wegens ontstentenis van betrekking. Sinds 1 september 2014 kan die terbeschikkingstelling niet meer en geldt een andere werkwijze voor de herinschakeling na definitieve arbeidsongeschiktheid.

Het gevolg daarvan is dat er tijdens het schooljaar 2014-15 geen Medex-dossier meer behandeld werden door de Vlaamse reffectatiecommissie.

III.3. Vergelijkingsbasis: resultaten Vlaamse reffectatie-commissie sinds 2007-2008

Schooljaar 2015-2016

	REA/ WTW	WTW als ADMIN. OND.
BAO	0,3	1,8
SO	2,3	12,2
DKO	5,3	1,1
VWO	5	9,4
CLB	0	1
TOTAAL	12,9	25,5

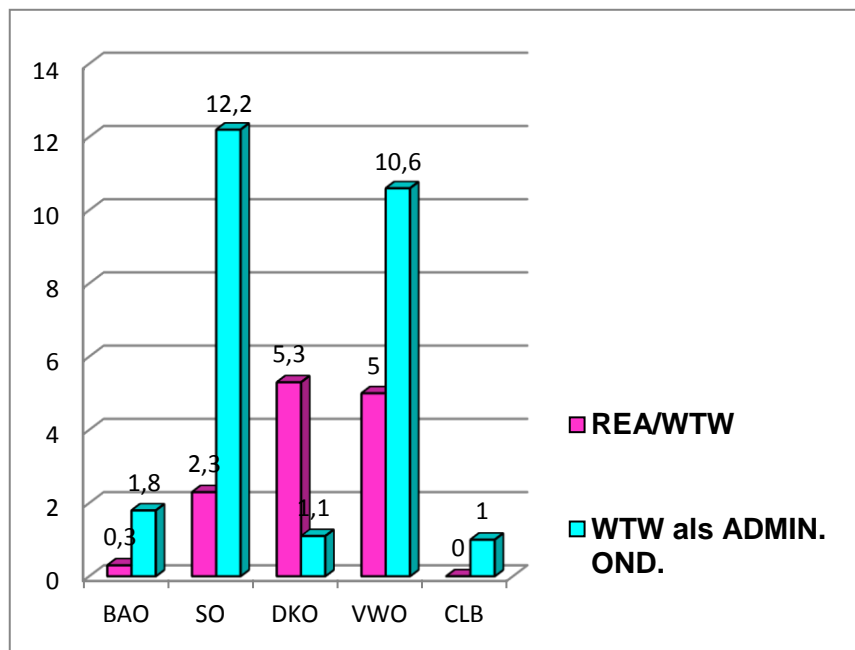

2015-2016 - Vlaamse reffectatiecommissie	GO		Kath.Ond.VI.		OVSG/POV		andere		TOTAAL	
	aantal	VTE	aantal	VTE	aantal	VTE	aantal	VTE	aantal	VTE
Basisonderwijs	0	0	2	0,3	0	0	0	0	2	0,3
Secundair onderwijs	0	0	5	2,3	0	0	0	0	5	2,3
Deeltijds Kunstonderwijs	1	0,2	0	0	19	5,1	0	0	20	5,3
Centra Volwassenenonderwijs	4	1,4	16	1,2	7	2,4	0	0	27	5,0
CLB	0	0	0	0	0	0	0	0	0	0
Administratieve Ondersteuning (van alle niveaus samen)	14	6,8	37	16,3	14	2,4	0	0	65	25,5
TOTAAL	19	8,4	60	20,1	40	9,9	0	0	119	38,4

Schooljaar 2014-2015

	REA/ WTW	WTW als ADMIN. OND.
BAO	8,8	1,6
SO	8,3	9,2
DKO	4,4	1,9
VWO	7,3	13,0
CLB	0	0
TOTAAL	28,8	25,8

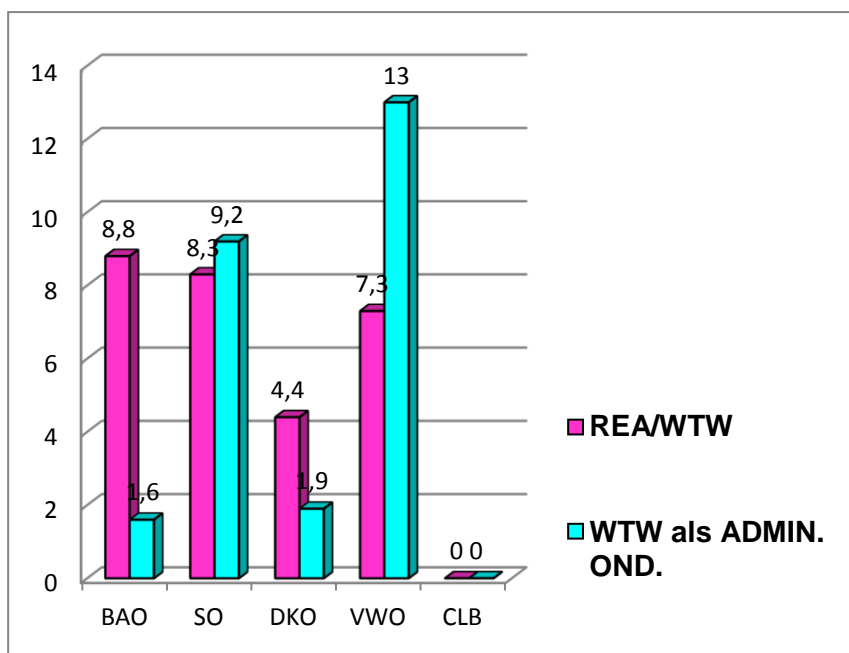

2014-2015 - Vlaamse reffectatiecommissie	GO		VSKO		OVSG/POV		andere		TOTAAL	
	aantal	VTE	aantal	VTE	aantal	VTE	aantal	VTE	aantal	VTE
Basisonderwijs	1	0,3	7	2,4	11	6,1	0	0	19	8,8
Secundair onderwijs	6	3,0	17	4	6	1,3	0	0	29	8,4
Deeltijds Kunstonderwijs	1	0,4	0	0	17	4,0	0	0	18	4,4
Centra Volwassenenonderwijs	3	0,7	12	4,2	10	2,5	0	0	25	7,3
Administratieve Ondersteuning	20	7,4	22	7,9	37	10,5	0	0	79	25,8
TOTAAL	31	11,8	58	18,5	81	24,3	0	0	170	54,6

Schooljaar 2013-2014

	REA/ WTW	WTW als ADMIN. OND.
BAO	5,4	4,1
SO	11,3	11,8
DKO	5,3	2,7
VWO	8,8	8,3
CLB	0	0,7
TOTAAL	30,8	27,6

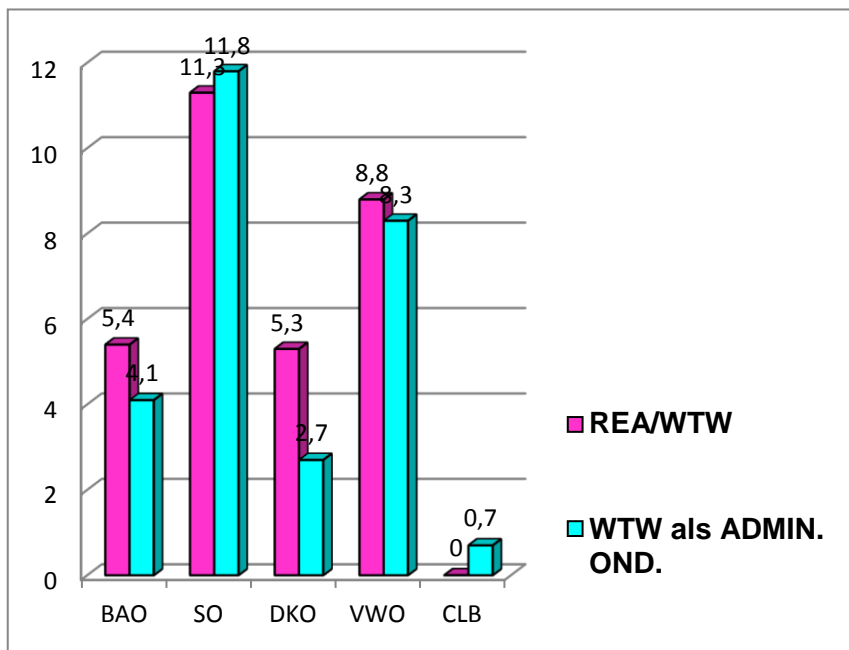

2013-2014 - Vlaamse reffectatiecommissie	GO		VSKO		OVSG/POV		andere		TOTAAL	
	aantal	VTE	aantal	VTE	aantal	VTE	aantal	VTE	aantal	VTE
Basisonderwijs	7	1,6	17	2,3	7	1,5	0	0	31	5,4
Secundair onderwijs	15	4,4	19	6,7	2	0,2	0	0	36	11,3
Deeltijds Kunstonderwijs	1	0,1	0	0	40	5,3	0	0	41	5,3
Centra Volwassenenonderwijs	6	1	10	2,5	13	5,3	0	0	29	8,8
Administratieve Ondersteuning	27	7,9	35	11,7	35	8	0	0	97	27,6
waarvan admin. ond. wegens MEDEX beslissing of ingevolge reïntegratie	1	0,8	2	2	2	1	0	0	5	3,8
TOTAAL	56	14,9	81	23,2	97	20,3	0	0	234	58,4

Schooljaar 2012-2013

	REA/ WTW	WTW als ADMIN. OND.
BAO	5,2	7,6
SO	13,5	14,8
DKO	4,3	2,2
VWO	9,7	10,2
CLB	0	0
TOTAAL	32,7	34,8

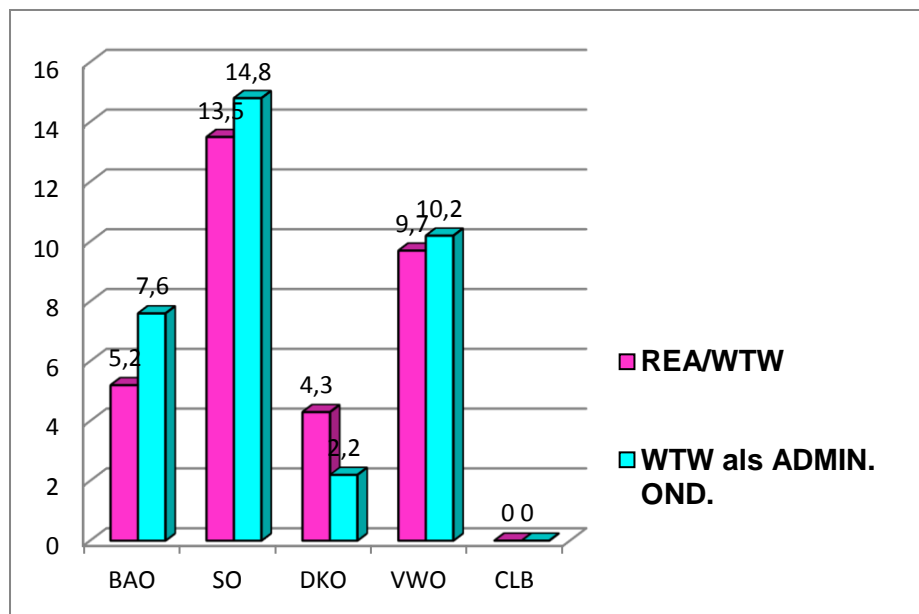

2012-2013 - Vlaamse reffectatiecommissie	GO		VSKO		OVSG/POV		andere		TOTAAL	
	aantal	VTE	aantal	VTE	aantal	VTE	aantal	VTE	aantal	VTE
Basisonderwijs	4	0,66	22	3,66	9	0,89	0	0	33	5,2
Secundair onderwijs	14	4,3	18	7,2	7	1,7	1	0,5	40	13,5
Deeltijds Kunstonderwijs	3	0,15	0	0	38	3,9	0	0	41	4,3
Centra Volwassenenonderwijs	7	1,8	25	4,41	12	3,4	0	0	39	9,7
Administratieve Ondersteuning	28	11,9	34	13,1	32	9,8	0	0	94	34,8
waarvan admin. ond. wegens MEDEX beslissing of ingevolge reintegratie	2	2	5	5	3	2,02	0	0	10	9,02
TOTAAL	56	18,71	99	28,27	68	18,49	1	0,5	247	66

Schooljaar 2011-2012

	REA/ WTW	WTW als ADMIN. OND.
BAO	10,3	28,9
SO	10	40,8
DKO	8,3	3,1
VWO	4,7	7,1
CLB	0	0
TOTAAL	33,3	79,9

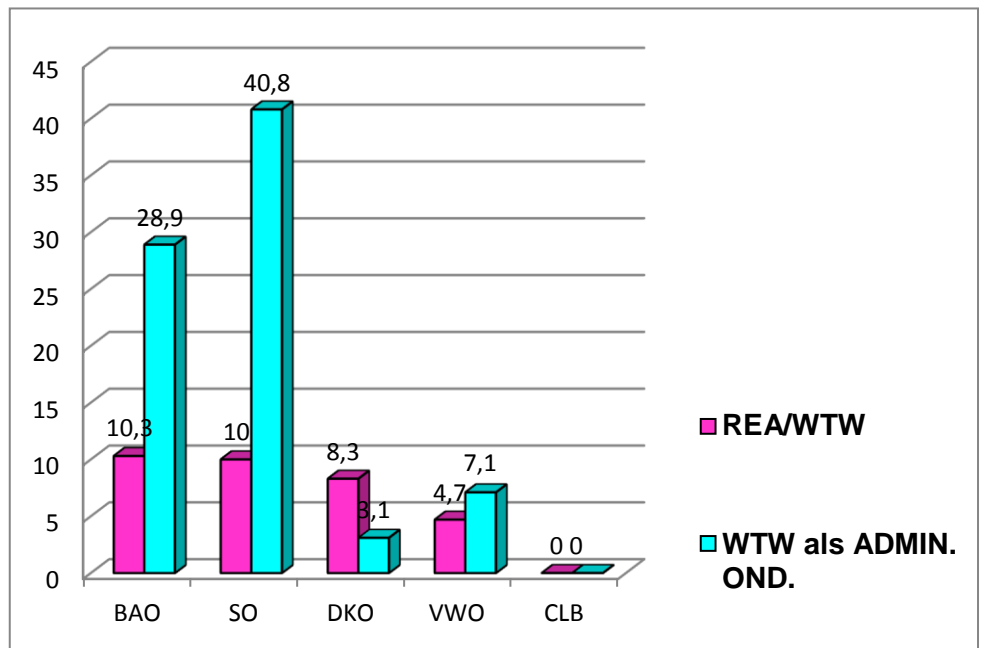

2011-2012 - Vlaamse reffectatiecommissie	GO		VSKO		OVSG/POV		andere		TOTAAL	
	aantal	VTE	aantal	VTE	aantal	VTE	aantal	VTE	aantal	VTE
Basisonderwijs	4	1,08	29	6,89	11	2,32	0	0	44	10,3
Secundair onderwijs	21	3,5	16	3,5	6	1,5	3	1,5	46	10
Deeltijds Kunstonderwijs	1	0,4	0	0	49	7,9	0	0	50	8,3
Centra Volwassenenonderwijs	1	0,1	19	3,6	3	0,9	0	0	23	4,6
Administratieve Ondersteuning	74	27,4	73	39	55	11,6	2	1,8	204	79,9
waarvan admin. ond. wegens MEDEX beslissing of ingevolge reïntegratie	17	15,7	40	35,1	3	3	0	0	60	53,8
TOTAAL	101	31,1	137	53	124	24,2	5	3,3	367	111,6

Schooljaar 2010-2011

	REA/ WTW	WTW als ADMIN. OND.
BAO	10,5	26,2
SO	23,1	86
DKO	4,8	5
VWO	3,7	5,9
CLB	0	0
TOTAAL	42,1	123

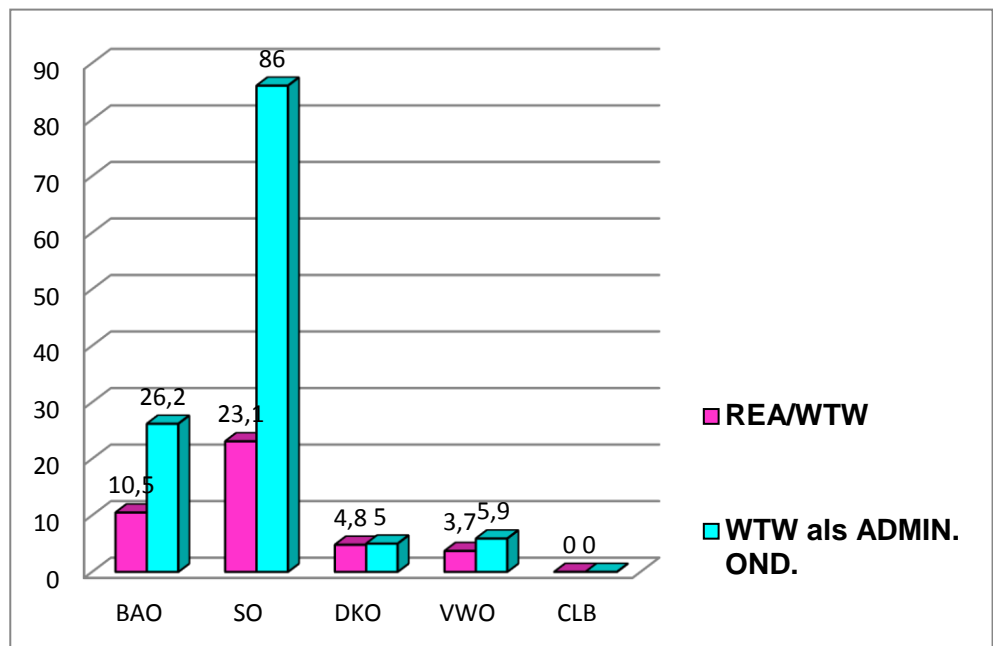

2010-2011 - Vlaamse reffectatiecommissie	GO		VSKO		OVSG/POV		andere		TOTAAL	
	aantal	VTE	aantal	VTE	aantal	VTE	aantal	VTE	aantal	VTE
Basisonderwijs	4	0,3	36	8,1	17	2,1	0	0	57	10,5
Secundair onderwijs	19	6,1	32	13,8	7	3,3	0	0	58	23,2
Deeltijds Kunstonderwijs	2	0,2	3	0,5	33	4,1	0	0	38	4,8
Centra Volwassenenonderwijs	0	0	14	3	2	0,5	1	0,2	17	3,7
Administratieve Ondersteuning	98	46,3	104	51,2	78	24,5	1	1	281	123
waarvan admin. ond. wegens MEDEX beslissing of ingevolge reïntegratie	11	11	16	15,6	6	6	1	1	34	33,6
TOTAAL	123	52,9	191	76,6	137	34,5	2	1,2	454	165,2

Schooljaar 2009-2010

	REA/ WTW	WTW als ADMIN. OND.
BAO	1,37	18,9
SO	3,16	39,2
DKO	5,61	2,1
VWO	3,26	3,5
CLB	0	0
TOTAAL	13,4	63,7

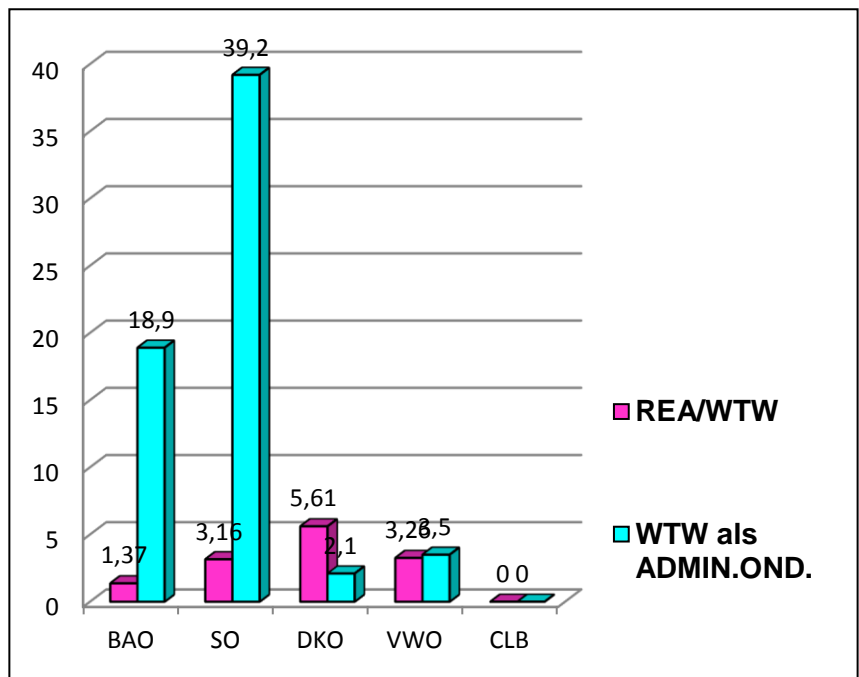

2009-2010 - Vlaamse reffectatiecommissie	GO		VSKO		OVSG/POV		andere		TOTAAL	
	aantal	VTE	aantal	VTE	aantal	VTE	aantal	VTE	aantal	VTE
Basisonderwijs	0	0	5	1,2	0	0	1	0,17	6	1,37
Secundair onderwijs	0	0	5	2,49	5	0,67	0	0	10	3,16
Deeltijds Kunstonderwijs	1	0,2	0	0	32	5,41	0	0	33	5,61
Centra Volwassenenonderwijs	2	0,45	10	2,19	3	0,62	0	0	15	3,26
Administratieve Ondersteuning	31	27,3	33	27,5	19	8,59	2	0,39	85	63,78
waarvan admin. ond. wegens MEDEX beslissing	25	25	26	25,11	7	7	0	0	58	57,11
TOTAAL	34	52,95	53	58,49	59	15,29	3	0,56	149	77,18

Schooljaren 2008-09; 2007-08; 2006-07

2008-2009 - Vlaamse reffectatiecommissie	GO		VSKO		OVSG/POV		andere		TOTAAL	
	aantal	VTE	aantal	VTE	aantal	VTE	aantal	VTE	aantal	VTE
Basisonderwijs	0	0	2	0,14	0	0	0	0	2	0,14
Secundair onderwijs	6	2,1	3	0,95	4	1,11	3	1,25	16	5,41
Deeltijds Kunstonderwijs	1	0,1	0	0	12	1,82	0	0	13	1,92
Centra Volwassenenonderwijs	3	0,9	3	0,43	5	1,9	0	0	11	3,23
Administratieve Ondersteuning	32	23,99	25	14,98	18	7,85	5	2,78	80	49,61
waarvan admin. ond. wegens MEDEX beslissing	19	18,81	14	12,62	3	2,18	1	0,49	37	34,1
TOTAAL	42	27,09	33	16,5	39	12,68	8	4,03	122	60,3

2007-2008 - Vlaamse reffectatiecommissie	GO		VSKO		OVSG/POV		andere		TOTAAL	
	aantal	VTE	aantal	VTE	aantal	VTE	aantal	VTE	aantal	VTE
Basisonderwijs	1	0,25	2	0,58	3	0,71	2	0,25	8	1,79
Secundair onderwijs	6	1,51	15	6,84	7	2,61	8	3,36	36	14,32
Deeltijds Kunstonderwijs	1	0,17	0	0	16	2,61	0	0	17	2,78
Centra Volwassenenonderwijs	1	0,4	4	0,62	2	0,37	0	0	7	1,39
Administratieve Ondersteuning.	21	14,37	30	20,9	6	2,94	2	0,53	59	38,74
waarvan admin. ond. wegens MEDEX beslissing	7	6	16	15,5	3	2,25	0	0	26	23,75
TOTAAL	30	16,7	51	28,94	34	9,24	12	4,14	127	59,02

