



Vlaamse reffectatiecommissie

Schooljaar 2012-2013

Ministerie van Onderwijs & Vorming
Agentschap voor Onderwijsdiensten (AgODi)
Koning Albert II-laan 15, 1210 Brussel





Eindredactie
Roger Meert
Voorzitter Vlaamse reffectatiecommissie
Jan Du Chau
Secretaris Vlaamse reffectatiecommissie

Met medewerking van

Peggy Michiels
Gunter Meuleman
Coen Bruyneel
Johan Lasuy
AgODi, Afdeling ICT

Depotnummer
D/2015/3241/089

Verantwoordelijke uitgever
Roger Meert
Voorzitter Vlaamse reffectatiecommissie
Koning Albert II-laan 15
1210 Brussel

INHOUDSOPGAVE

1. AANTAL WEGENS ONTSTENTENIS VAN BETREKKING TERBESCHIKKING- GESTELDE PERSONEELSLEDEN – SCHOOLJAAR 2012-13, GEBASEERD OP DE ELEKTRONISCHE ZENDINGEN	6
1.1. VERGELIJKINGSBASIS: AANTAL TERBESCHIKKINGGESTELDE PERSONEELSLEDEN WEGENS ONTSTENTENIS VAN BETREKKING – SCHOOLJAREN 2011-12, 2010-11, 2009-10, 2008-09, 2007-08, 2006-07, 2005-06 EN 2004-05, GEBASEERD OP DE ELEKTRONISCHE ZENDINGEN	7
1.2. EVOLUTIE VAN TBSOB	14
2. AANTAL GEREAFPECTEERDEN, WEDERTEWERKGESTELDEN EN WEDER- TEWERKGESTELDEN ALS ADMINISTRATIEVE ONDERSTEUNING – SCHOOLJAAR 2012-2013, GEBASEERD OP DE ELEKTRONISCHE ZENDINGEN	15
2.1. SCHOOLJAAR 2012-2013	15
2.2. VERGELIJKINGSBASIS: SCHOOLJAREN 2011-2012, 2010-11, 2009-10, 2008-09, 2007-08, 2006-07, 2005-06 EN 2004-05	16
2.3. EVOLUTIE VAN REAFFECTATIE, WEDERTEWERKSTELLING EN WEDERTEWERKSTELLING ALS ADMINISTRATIEVE ONDERSTEUNING IN EEN NIET ORGANIEK AMBT	24
2.3.1. <i>Reaffectatie</i>	24
2.3.2. <i>Wedertewerkstelling</i>	25
2.3.3. <i>Wedertewerkstelling als administratieve ondersteuning in een niet organiek ambt</i>	26
2.4. CONCLUSIES	27
3. NIET GEREAFPECTEERDE EN/OF WEDERTEWERKGESTELDE PERSONEELSLEDEN	28
3.1. INLEIDING	28
3.2. BEVRAGINGSMETHODE	29
3.3. 2012-13: NIET GEREAFPECTEERDE/WEDERTEWERKGESTELDE PERSONEELSLEDEN – VOLTijdSE EQUIVALENTEN	30
3.4. 2011-12: NIET GEREAFPECTEERDE/WEDERTEWERKGESTELDE PERSONEELSLEDEN – VOLTijdSE EQUIVALENTEN	31
3.5. 2010-11: NIET GEREAFPECTEERDE/WEDERTEWERKGESTELDE PERSONEELSLEDEN – VOLTijdSE EQUIVALENTEN	32
3.6. VERGELIJKINGSBASIS: NIET GEREAFPECTEERDE/WEDERTEWERKGESTELDE PERSONEELSLEDEN – VTE – VÓÓR 2010-11	33
3.7. NIET GEREAFPECTEERDE OF WEDERTEWERKGESTELDE PERSONEELSLEDEN <i>Comparatieve analyse van niet gereaffecteerde/wedertewerkgestelde VTE</i>	38
3.8. VOLTijdSE EQUIVALENTEN T.O.V. AANTALLEN BETROKKEN PERSONEELSLEDEN	39
4. WERKING VAN DE VLAAMSE REAFFECTATIECOMMISSIE	40
4.1. RESULTATEN GEBOEKT DOOR DE VLAAMSE REAFFECTATIECOMMISSIE VOOR HET SCHOOLJAAR 2012-2013	40

4.2.	EVOLUTIE VAN REAFFECTATIE EN WEDERTEWERKSTELLING OVER DE SCHOOLJAREN HEEN	41
4.2.1.	<i>Reaffectatie en wedertewerkingstelling</i>	41
4.2.2.	<i>Wedertewerkingstelling als administratieve ondersteuning (niet organieke betrekking)</i>	42
4.3.	VERGELIJKINGSBASIS: RESULTATEN VLAAMSE REAFFECTATIECOMMISSIE SINDS 2006-2007	43

INLEIDING

De nieuwe cijfers in dit rapport, over de schooljaren 2010-11, 2011-12 en 2012-2013, zijn niet meer één op één te vergelijken met de cijfers van de 5 voorgaande schooljaren. Vanaf het schooljaar 2010-11 zijn de zonale en interprovinciale reffectatiecommissies immers afgeschaft, en wordt de werking van de interprovinciale reffectatiecommissies overgenomen door de Vlaamse reffectatiecommissie.

Dit rapport bevat cijfers over de aantallen personeelsleden die ter beschikking werden gesteld wegens ontstentenis van betrekking, gereffecteerd en/of wedertewerkgesteld werden, en die wedertewerkgesteld werden als administratieve ondersteuning in een niet organiek ambt. Het bevat ook cijfergegevens over de personeelsleden die niet gereffecteerd of wedertewerkgesteld werden.

Een aantal teksten in dit rapport werden, waar nodig met enkele kleine wijzigingen, overgenomen uit het rapport van vorig jaar.

SITUERING

Omdat het voor een lezer die niet beslagen is in het onderwerp, noodzakelijk is om de ter beschikkingstelling wegens ontstentenis van betrekking te kunnen duiden in het onderwijslandschap en in de tijd, nemen we net zoals in de vorige rapporten onderstaande tekst opnieuw op.

In **1992** werd het huidige systeem van ter beschikkingstelling wegens ontstentenis van betrekking¹(TBSOB), reffectatie en wedertewerkstelling vastgelegd in het Onderwijsdecreet III van 9 april 1992 en het Besluit van de Vlaamse Regering betreffende de verdeling van betrekkingen, de terbeschikkingstelling wegens ontstentenis van betrekking, de reffectatie, de wedertewerkstelling en de toekenning van een wachtgeld of wachtgeldtoelage van 29 april 1992.

De in het besluit vastgelegde complexe regeling werd door de jaren heen verschillende keren aangepast en verfijnd. Het veranderde onderwijslandschap – de huidige versies van de scholengemeenschappen en scholengroepen bestonden in 1992 niet – en het groeiende lerarentekort noopten tot ingrijpender wijzigingen aan het besluit. Deze wijzigingen gingen in vanaf het schooljaar 2005-06.

Vanaf het **schooljaar 2005-06** veranderden een aantal zaken:

- de werking van de interprovinciale reffectatiecommissies werd opgeschort;
- voor leerkrachten wier instelling NIET tot een scholengemeenschap behoorde, met uitzondering van de instellingen van het Gemeenschapsonderwijs, werd de Vlaamse reffectatiecommissie de eerstbevoegde commissie. De Vlaamse reffectatiecommissie zocht voor deze personeelsleden een reffectatie of wedertewerkstelling in een instelling van het net waartoe de instelling van TBSOB van dat personeelslid behoorde. Hierbij zocht de commissie telkens in eerste instantie naar een reffectatie of wedertewerkstelling in instellingen die eveneens niet tot een scholengemeenschap behoorden, en pas daarna in instellingen die wel tot een scholengemeenschap behoorden.

Van het **schooljaar 2010-11** verandert de werkwijze opnieuw: de interprovinciale reffectatiecommissies worden afgeschaft, en de Vlaamse reffectatiecommissie neemt de werkzaamheden van die commissies over.

Dit brengt met zich dat voor personeelsleden die niet gereffecteerd of wedertewerkgesteld kunnen worden door de reffectatiecommissie van hun scholengemeenschap (of scholengroep), door de Vlaamse reffectatiecommissie een toewijzing wordt gezocht.

¹ . Om de leesbaarheid te bevorderen werd in dit verslag 'terbeschikkingstelling wegens ontstentenis van betrekking' vaak afgekort tot: 'terbeschikkingstelling'. In het onderwijs zijn er echter meerdere vormen van 'terbeschikkingstelling'. Deze komen echter niet aan bod in dit verslag.

HOOFDSTUK 1: TBSOB-GESTELDEN, REAFFECTATIES EN WEDERTEWERKSTELLINGEN

Op de volgende pagina's vindt u tabellen met de gegevens over het aantal TBSOB-gestelden, het aantal gereffecteerden en wedertewerkgestelden en het aantal wedertewerkgestelden als administratieve ondersteuning².

De bevragingen voor elk schooljaar werden in de regel uitgevoerd met als referentiedatum 30 juni van dat schooljaar. Voor het schooljaar 2012-13 is dat dus 30 juni 2013. Dat betekent dat u in de hierna afgedrukte tabellen en grafieken het aantal personeelsleden en het aantal voltijdse equivalenten terugvindt dat als TBSOB, gereffecteerd of wedertewerkgesteld gemeld werd op 30 juni van elk schooljaar.

De totalen in de tabellen en de grafieken wijken licht af van mekaar. Dit komt omdat we in de grafieken de cijfers van die instelling die tot het gesubsidieerd vrij onderwijs behoren, maar niet tot het VSKO, niet hebben opgenomen, en in de tabellen wél. Die aantallen waren immers te klein om in een grafische weergave betekenisvol te zijn.

Een over het hele schooljaar uitgevoerde bevraging werd in dit rapport niet opgenomen, omdat die resultaten te veel dubbele of meervoudige tellingen zouden bevatten. Deze bevraging werd wel aangemaakt, om de gegevens te kunnen vergelijken.

De bevraging op 30 juni 2013 heeft als consequentie dat een aantal wél doorgevoerde reffectaties of wedertewerkstellingen niet vermeld zijn. Indien aan de reffectatie of wedertewerkstelling van een personeelslid vóór 30 juni 2013 een einde gekomen is, wordt die reffectatie of wedertewerkstelling immers niet geregistreerd.

Anderzijds is het mogelijk dat, ondanks het feit dat deze de TBSOB niet opheffen, een aantal gereffecteerde of wedertewerkgestelde personeelsleden niet meer gemeld zijn als TBSOB, indien bvb.:

- een personeelslid om medische redenen wedertewerkgesteld werd als administratieve ondersteuning;
- aan de TBSOB in de loop van het schooljaar door een nieuwe vaste benoeming geheel of gedeeltelijk een einde gekomen is;
- een inrichtende macht een TBSOB-gesteld personeelslid niet meer als TBSOB meldt omdat dit personeelslid een reffectatie of wedertewerkstelling in een vacant ambt, of zelfs slechts een reffectatie of wedertewerkstelling in een niet vacant ambt of een wedertewerkstelling in een niet-organiek ambt heeft gekregen.
- ...

² Bevraging uitgevoerd door de Afdeling ICT van het Agentschap voor Onderwijsdiensten (AgODi)

1. Aantal wegens ontstentenis van betrekking terbeschikking-gestelde personeelsleden - schooljaar 2012-13, gebaseerd op de elektronische zendingen.

Schooljaar 2012-2013

TBSOB (30-06-13)

Scholengemeenschappen & scholengroepen

ko_im_net_code	Aantal				FTE's			
	Bas	Sec	DKO	CVO	Bas	Sec	DKO	CVO
Gemeenschapsonderwijs	482	685	17	69	142,377	269,316	2,986	31,489
Vrij gesubsidieerd onderwijs	1187	1654	0	182	371,2	599,434		59,725
Officieel gesubsidieerd onderwijs	526	245	0	130	138,189	95,432		47,518
Andere	0	5	0	0		4,181		
	2195	2589	17	381	651,766	968,363	2,986	138,732
				5182				1761,847

Niet scholengemeenschappen & scholengroepen

ko_im_net_code	Aantal				FTE's			
	Bas	Sec	DKO	CVO	Bas	Sec	DKO	CVO
Gemeenschapsonderwijs	0	0	0	0				
Vrij gesubsidieerd onderwijs	73	52	3	0	39,677	21,114	0,694	
Officieel gesubsidieerd onderwijs	19	79	272	0	9,28	22,542	41,159	
Andere	0	0	0	0				
	92	131	275	0	48,957	43,656	41,853	0
				498				134,466

1.1. Vergelijkingsbasis: aantal terbeschikkinggestelde personeelsleden wegens ontstentenis van betrekking – schooljaren 2011-12, 2010-11, 2009-10, 2008-09, 2007-08, 2006-07, 2005-06 en 2004-05, gebaseerd op de elektronische zendingen

Schooljaar 2011-2012

TBSOB (30-06-12)

Scholengemeenschappen & scholengroepen

ko_im_net_code	Aantal				FTE's			
	Bas	Sec	DKO	CVO	Bas	Sec	DKO	CVO
Gemeenschapsonderwijs	406	543	14	38	126,07	239,31	2,69	17,82
Vrij gesubsidieerd onderwijs	1138	1290	0	38	367,44	502,33		39,49
Officieel gesubsidieerd onderwijs	499	210	0	84	129,23	84,26		29,95
Andere	0	13	0	2				1,10
	2043	2056	14	162	622,74	825,90	2,69	88,36
				4275				1539,69

Niet scholengemeenschappen & scholengroepen

ko_im_net_code	Aantal				FTE's			
	Bas	Sec	DKO	CVO	Bas	Sec	DKO	CVO
Gemeenschapsonderwijs	0	0	0	0				
Vrij gesubsidieerd onderwijs	77	48	2	0	42,38	19,94	0,11	
Officieel gesubsidieerd onderwijs	12	62	262	0	6,29	19,21	39,79	
Andere	0	0	0	0				
	89	110	264	0	48,67	39,15	39,90	0
				463				127,72

Schooljaar 2010-2011

TBSOB (30-06-11)

Scholengemeenschappen & scholengroepen

NET	Aantal				FTE's			
	Bas	Sec	DKO	VWO	Bas	Sec	DKO	VWO
Gemeenschapsonderwijs	437	656	16	34	141,78	284,82	3,97	13,22
Vrij gesubsidieerd onderwijs	1192	1062	0	97	384,66	424,47		32,24
Officieel gesubsidieerd onderwijs	537	217	0	62	135,49	84,68		21,92
Andere	0	15	0	1		5,60		0,43
	2166	1950	16	194	661,93	799,57	3,97	67,82
				4326				1533,28

Niet scholengemeenschappen & scholengroepen

NET	Aantal				FTE's			
	Bas	Sec	DKO	VWO	Bas	Sec	DKO	VWO
Gemeenschapsonderwijs	0	0	0	0				
Vrij gesubsidieerd onderwijs	63	42	1	0	40,66	19,46	0,45	
Officieel gesubsidieerd onderwijs	3	52	223	0	1,25	18,57	36,63	
Andere	0	0	0	0				
	66	94	224	0	41,91	38,03	37,08	0,00
				384				117,01

Schooljaar 2009-2010

TBSOB (30-06-10)

Scholengemeenschappen & scholengroepen

NET	Aantal				FTE's			
	Bas	Sec	DKO	VWO	Bas	Sec	DKO	VWO ³
Gemeenschapsonderwijs	439	670	16	57	143,08	302,77	3,73	24,10
Vrij gesubsidieerd onderwijs	1004	883	0	104	306,33	390,76		30,77
Officieel gesubsidieerd onderwijs	456	192	0	66	120,13	78,54		21,65
Andere	0	10	0	1		7,04		0,38
	1899	1755	16	228	569,54	779,11	3,73	76,90
				3898				1429,28

Niet scholengemeenschappen & scholengroepen

NET	Aantal				FTE's			
	Bas	Sec	DKO	VWO	Bas	Sec	DKO	VWO ⁴
Gemeenschapsonderwijs	0	0	0	0				
Vrij gesubsidieerd onderwijs	61	54	1	0	36,15	27,20	0,45	
Officieel gesubsidieerd onderwijs	4	36	174	0	1,29	13,63	28,74	
Andere	0	0	0	0				
	65	90	175	0	37,44	40,83	29,19	0,00
				330				107,46

³ Vanaf het schooljaar 2008-09 beschikken we over volledig elektronisch bevroegde cijfers m.b.t. het volwassenenonderwijs.

⁴ Ibidem

Schooljaar 2008-2009

TBSOB (30-06-09)

Scholengemeenschappen & scholengroepen

NET	Aantal				FTE's			
	Bas	Sec	DKO	VWO	Bas	Sec	DKO	VWO ⁵
Gemeenschapsonderwijs	450	685	21	36	137,74	310,28	5,20	14,88
Vrij gesubsidieerd onderwijs	970	909	0	93	320,26	392,73	0	27,36
Officieel gesubsidieerd onderwijs	458	196	0	64	128,39	76,27	0	20,17
Andere	0	12	0	1		7,00	0	0,9
	1878	1802	21	194	586,39	786,28	5,20	63,31
				3895				1441,18

Niet scholengemeenschappen & scholengroepen

NET	Aantal				FTE's			
	Bas	Sec	DKO	VWO	Bas	Sec	DKO	VWO ⁶
Gemeenschapsonderwijs	0	0	0	0	0	0	0	0
Vrij gesubsidieerd onderwijs	57	54	0	0	36,08	25,10	0	0
Officieel gesubsidieerd onderwijs	3	37	148	0	1,25	14,79	26,00	0
Andere	0	1	0	0	0	0,5	0	0
	60	92	148	0	37,33	40,39	26,00	0
				300				103,71

⁵ Vanaf het schooljaar 2008-09 beschikken we over volledig elektronisch bevroegde cijfers m.b.t. het volwassenenonderwijs.

⁶ Ibidem

Schooljaar 2007-2008

TBSOB (27-06-08⁷)

Scholengemeenschappen & scholengroepen

code	NET	Aantal			FTE's		
		Bas	Sec	DKO	Bas	Sec	DKO
01	Gemeenschapsonderwijs	452	784	28	141,584	362,108	6,429
02	Vrij gesubsidieerd onderwijs	988	1004	0	346,986	443,325	0
03	Officieel gesubsidieerd onderwijs	469	214	0	149,31	87,09	0
04	Andere	0	15	0	0	7,607	0
		1909	2017	28	637,88	900,13	6,429
				3954			1544,439

Niet scholengemeenschappen & scholengroepen

code	NET	Aantal			FTE's		
		Bas	Sec	DKO	Bas	Sec	DKO
01	Gemeenschapsonderwijs	0	0	0	0	0	0
02	Vrij gesubsidieerd onderwijs	59	57	2	37,962	28,15	0,25
03	Officieel gesubsidieerd onderwijs	8	43	168	2,374	16,604	31,186
04	Andere	0	0	0	0	0	0
		67	100	170	40,336	44,754	31,436
				337			116,526

⁷ 30 juni 2008 was een vrije dag. Om die reden werd 27 juni 2008 als 'laatste werkdag' toegepast in de bevraging.

Schooljaar 2006-2007

TBSOB (30-06-07)

scholengemeenschappen & scholengroepen

code	NET	Aantal			FTE's		
		Bas	Sec	DKO	Bas	Sec	DKO
01	Gemeenschapsonderwijs	460	775	30	140,1	354,9	6,9
02	Vrij gesubsidieerd onderwijs	1008	1041	0	365,0	444,6	0
03	Officieel gesubsidieerd onderwijs	474	197	0	153,2	78,6	0
04	Andere	0	18	0	0	9,4	0
		1942	2031	30	658,3	887,5	6,9
				4003			1552,6

Niet scholengemeenschappen & scholengroepen

code	NET	Aantal			FTE's		
		Bas	Sec	DKO	Bas	Sec	DKO
01	Gemeenschapsonderwijs	0	0	0	0	0	0
02	Vrij gesubsidieerd onderwijs	61	88	1	39,5	47,0	0,2
03	Officieel gesubsidieerd onderwijs	6	52	169	2,2	20,9	31,1
04	Andere	0	2	0	0	1,4	0
		67	142	170	41,7	69,3	31,3
				379			142,3

Schooljaar 2005-2006

TBSOB (30-06-06)

Scholengemeenschappen & scholengroepen

im_net_code	ko_im_net_code	Aantal			FTE's		
		Bas	Sec	DKO	Bas	Sec	DKO
01	Gemeenschapsonderwijs	491	862	36	157,023	403,762	8,188
02	Vrij gesubsidieerd onderwijs	747	1153	0	294,047	499,866	
03	Officieel gesubsidieerd onderwijs	361	226	0	130,174	87,644	
04	Andere	0	23	0		11,342	
		1599	2264	36	581,244	1002,614	8,188
				3899			1592,046

Niet scholengemeenschappen & scholengroepen

im_net_code	ko_im_net_code	Aantal			FTE's		
		Bas	Sec	DKO	Bas	Sec	DKO
01	Gemeenschapsonderwijs	0	0	0			
02	Vrij gesubsidieerd onderwijs	63	102	2	40,27	49,968	0,28
03	Officieel gesubsidieerd onderwijs	9	55	214	3,069	24,809	35,623
04	Andere	0	0	0			
		72	157	216	43,339	74,777	35,903
				445			154,019

Schooljaar 2004-2005

Ter beschikking gesteld wegens ontstentenis van betrekking op 30-06-05

im_net_code	ko_im_net_code	Aantal			FTE's		
		Bas	Sec	DKO	Bas	Sec	DKO
01	Gemeenschapsonderwijs	472	863	36	153,368	417,365	8,033
02	Vrij gesubsidieerd onderwijs	822	1243	2	357,105	551,701	0,28
03	Officieel gesubsidieerd onderwijs	359	277	238	130,478	121,878	39,152
04	Andere	0	30	0		8,862	
		1653	2413	276	640,951	1099,806	47,465
				4342			1788,222

1.2. Evolutie van TBSOB⁸

Om dit grafische overzicht zo overzichtelijk mogelijk te maken, worden enkele gegevens vereenvoudigd weergegeven:

- de resultaten van instellingen die zich binnen of buiten scholengemeenschappen bevinden, werden samengeteld;
- TBSOB-gestelden van instellingen die niet tot een net behoren, werden verwerkt in het totaal, maar zijn, gelet op het geringe aantal, niet afzonderlijk benoemd in de grafische weergave (de som van de getallen van de verschillende netten is dus kleiner dan de vermelde totalen).
- TBSOB-gestelden van instellingen die tot het vrij gesubsidieerd onderwijs behoren, werden aan het totaal van het VSKO toegevoegd, ook indien zij geen lid zijn van deze organisatie.
- TBSOB-gestelden van het stedelijk én het provinciaal onderwijs staan onder 'OVSG';

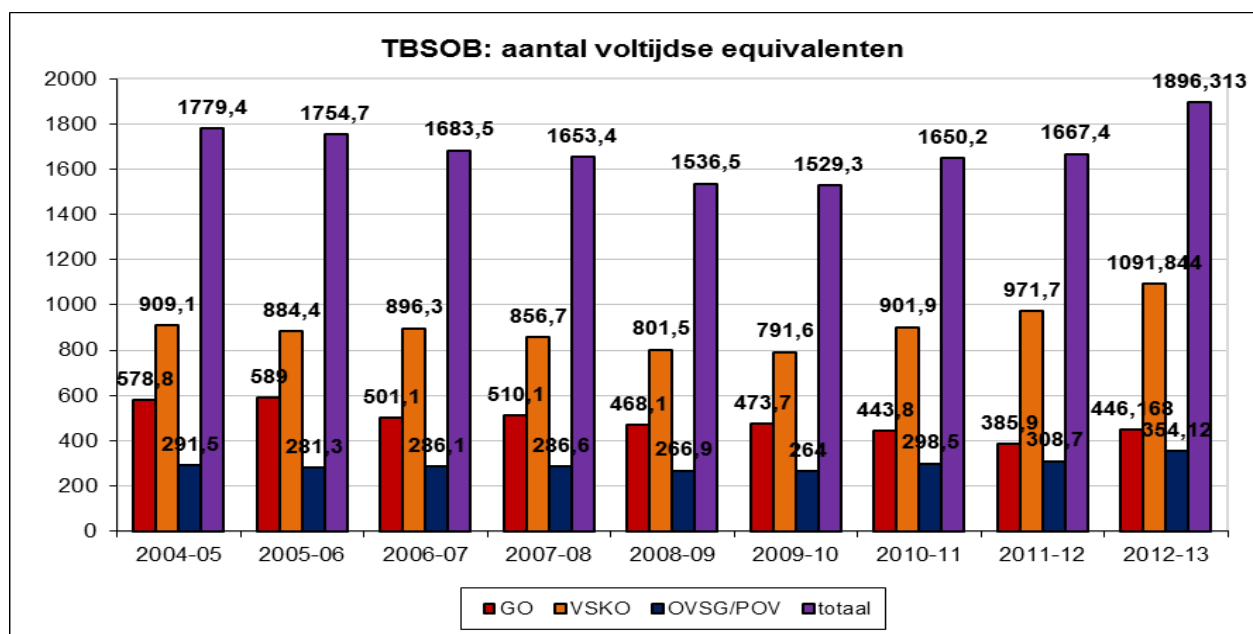
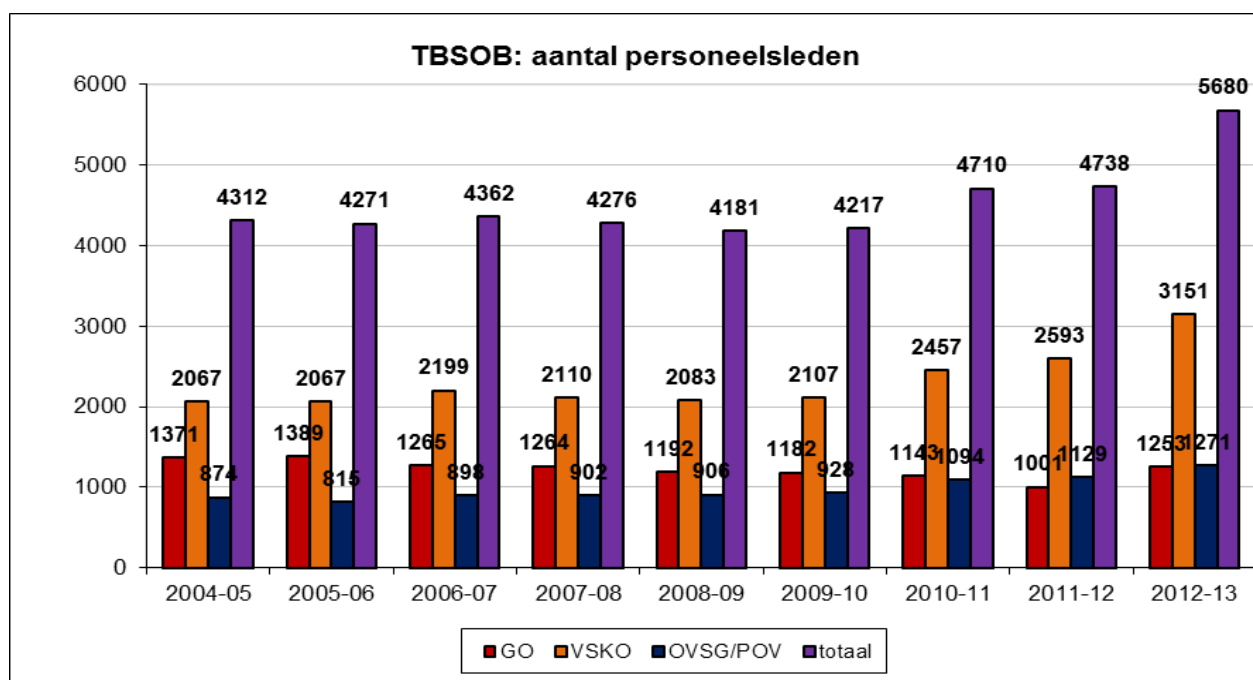

⁸ De cijfers voor "andere" (scholen die niet behoren tot een groot onderwijsnet), die u wél terugvindt in de tabellen op de vorige pagina's, werden niet opgenomen in de grafieken.

2. Aantal gereffecteerden, wedertewerkgestelden en wedertewerkgestelden als administratieve ondersteuning - schooljaar 2012-2013, gebaseerd op de elektronische zendingen.

2.1. Schooljaar 2012-2013

Situatie op 30/6/13 per net & niveau

Scholengemeenschappen & scholengroepen

Reaffectatie (R)	Aantal				FTE's				
	NET	Bas	Sec	DKO	CVO	Bas	Sec	DKO	CVO
Gemeenschapsonderwijs		414	539	5	41	100,797	168,449	0,703	16,145
Vrij gesubsidieerd onderwijs		984	1257	0	61	271,75	417,173		17,432
Officieel gesubsidieerd onderwijs		438	169	0	59	110,427	55,197		19,523
Andere		0	2	0	0		1,09		
		1836	1967	5	161	482,974	641,909	0,703	53,1
						3969			1178,686

Wedertewerkstelling (W)	Aantal				FTE's				
	NET	Bas	Sec	DKO	CVO	Bas	Sec	DKO	CVO
Gemeenschapsonderwijs		124	178	14	45	79,051	84,097	2,126	19,555
Vrij gesubsidieerd onderwijs		245	452	0	106	143,287	177,927		31,47
Officieel gesubsidieerd onderwijs		111	74	0	65	49,705	28,044		26,374
Andere		0	5	0	0		2,571		
		480	709	14	216	272,034	292,639	2,126	77,399
						1419			644,198

Waarvan wedertewerkstelling in een niet organiek ambt

Reaffectatie (R)	Aantal				FTE's				
	NET	Bas	Sec	DKO	CVO	Bas	Sec	DKO	CVO
Gemeenschapsonderwijs		94	64	11	13	70,555	43,361	1,289	5,89
Vrij gesubsidieerd onderwijs		136	88	1	27	111,944	68,193	0,052	8,312
Officieel gesubsidieerd onderwijs		48	19	41	20	29,312	11,054	4,946	8,226
Andere		0	2	0	0		1,166		
		278	173	53	60	211,811	121,410	6,287	22,428
						564			364,30

Niet scholengemeenschappen & scholengroepen

Reaffectatie (R)	Aantal				FTE's				
	NET	Bas	Sec	DKO	CVO	Bas	Sec	DKO	CVO
Gemeenschapsonderwijs		0	0	0	0				
Vrij gesubsidieerd onderwijs		33	33	0	0	17,718	13,009		
Officieel gesubsidieerd onderwijs		15	48	121	0	7,113	14,285	17,568	
Andere									
		48	81	121	0	24,831	27,294	17,568	0
						250			69,693

Wedertewerkstelling (W)	Aantal				FTE's				
	NET	Bas	Sec	DKO	CVO	Bas	Sec	DKO	CVO
Gemeenschapsonderwijs		0	0	0	0				
Vrij gesubsidieerd onderwijs		13	17	1	0	5,481	7,041	0,052	
Officieel gesubsidieerd onderwijs		2	29	128	0	1,181	8,703	19,433	
Andere		0	0	0	0				
		15	46	129	0	6,662	15,744	19,485	0
						190			41,891

2.2. Vergelijkingsbasis: schooljaren 2011-2012, 2010-11, 2009-10, 2008-09, 2007-08, 2006-07, 2005-06 en 2004-05

Situatie op 30/6/12 per net & niveau								
Scholengemeenschappen & scholengroepen								
Reaffectatie (R)								
	Aantal				FTE's			
ko_im_net_code	Bas	Sec	DKO	CVO	Bas	Sec	DKO	CVO
Gemeenschapsonderwijs	320	377	2	15	79,93	114,97	0,57	6,12
Vrij gesubsidieerd onderwijs	941	938	0	52	269,68	323,27		15,62
Officieel gesubsidieerd onderwijs	402	132	0	33	102,42	47,84		11,95
Andere	0	7	0	0		0,72		0,00
	1663	1454	2	100	452,03	486,80	0,57	33,69
				3219				973,08
Wedertewerkstelling (W)								
	Aantal				FTE's			
ko_im_net_code	Bas	Sec	DKO	CVO	Bas	Sec	DKO	CVO
Gemeenschapsonderwijs	140	195	11	34	85,25	100,67	1,48	15,31
Vrij gesubsidieerd onderwijs	238	380	0	74	150,27	168,00		20,27
Officieel gesubsidieerd onderwijs	115	63	0	49	51,96	23,68		19,94
Andere	0	7	0	3		3,27		1,12
	493	645	11	160	287,49	295,62	1,48	56,64
				1309				641,22
Waarvan wedertewerkstelling in een niet organiek ambt								
	Aantal				FTE's			
ko_im_net_code	Bas	Sec	DKO	CVO	Bas	Sec	DKO	CVO
Gemeenschapsonderwijs	105	74	9	8	74,97	51,33	0,92	5,69
Vrij gesubsidieerd onderwijs	145	82	1	21	120,36	65,19	0,05	6,50
Officieel gesubsidieerd onderwijs	55	13	40	12	31,51	7,11	5,32	5,84
Andere	0	2	0	1	0,00	2,00	0,00	0,91
	305	171	50	42	226,84	125,64	6,29	18,94
				568				377,70
Niet - scholengemeenschappen & scholengroepen								
Reaffectatie (R)								
	Aantal				FTE's			
ko_im_net_code	Bas	Sec	DKO	CVO	Bas	Sec	DKO	CVO
Gemeenschapsonderwijs	0	0	0	0				
Vrij gesubsidieerd onderwijs	44	23	1	0	20,91	8,55	0,05	
Officieel gesubsidieerd onderwijs	5	37	114	0	2,28	11,75	15,85	
Andere	0	0	0	0				
	49	60	115	0	23,19	20,30	15,90	0,00
				224				59,39
Wedertewerkstelling (W)								
	Aantal				FTE's			
ko_im_net_code	Bas	Sec	DKO	CVO	Bas	Sec	DKO	CVO
Gemeenschapsonderwijs	0	0	0	0				
Vrij gesubsidieerd onderwijs	14	17	1	0	5,39	6,99	0,05	
Officieel gesubsidieerd onderwijs	2	22	124	0	2,00	4,47	19,12	
Andere	0	0	0	0				
	16	39	125	0	7,39	11,46	19,17	0,00
				180				38,02

Situatie op 30/6/11 per net & niveau

Scholengemeenschappen & scholengroepen

Reaffectatie (R)	Aantal				FTE's				
	NET	Bas	Sec	DKO	CVO	Bas	Sec	DKO	CVO
Gemeenschapsonderwijs		357	449	3	18	94,493	146,502	0,686	6,881
Vrij gesubsidieerd onderwijs		1012	716	0	25	292,34	250,459		7,495
Officieel gesubsidieerd onderwijs		418	123	0	21	106,26	43,319		5,494
Andere		0	10	0	1		2,173		0,13
		1787	1298	3	65	493,093	442,453	0,686	20
						3153			956,232

Wedertewerkstelling (W)	Aantal				FTE's				
	NET	Bas	Sec	DKO	CVO	Bas	Sec	DKO	CVO
Gemeenschapsonderwijs		144	206	11	26	93,0	100,4	2,1	12,6
Vrij gesubsidieerd onderwijs		244	368	0	67	149,9	161,2		19,9
Officieel gesubsidieerd onderwijs		126	69	0	44	52,0	26,5		20,2
Andere		0	5	0	2		2,8		0,6
		514	648	11	139	294,9	290,9	2,1	53,2
						1312			641,1

Waarvan wedertewerkstelling in een niet organiek ambt

NET	Aantal				FTE's			
	Bas	Sec	DKO	CVO	Bas	Sec	DKO	CVO
Gemeenschapsonderwijs	107	70	7	5	81,8	48,8	1,3	3,7
Vrij gesubsidieerd onderwijs	140	74	0	18	113,7	55,2	0,0	5,8
Officieel gesubsidieerd onderwijs	57	14	38	13	33,2	8,3	4,7	7,3
Andere	0	2	0	1	0,0	2,0	0,0	0,3
	304	160	45	37	228,7	114,3	6,1	17,1
					546			366,1

Niet scholengemeenschappen & scholengroepen

Reaffectatie (R)	Aantal				FTE's				
	NET	Bas	Sec	DKO	CVO	Bas	Sec	DKO	CVO
Gemeenschapsonderwijs		0	0	0	0				
Vrij gesubsidieerd onderwijs		37	14	0	0	18,4	6,4		
Officieel gesubsidieerd onderwijs		2	18	98	0	0,9	4,7	15,2	
Andere		0	0	0	0				
		39	32	98	0	19,4	11,1	15,2	0,0
						169			45,7

Wedertewerkstelling (W)	Aantal				FTE's				
	NET	Bas	Sec	DKO	CVO	Bas	Sec	DKO	CVO
Gemeenschapsonderwijs		0	0	0	0				
Vrij gesubsidieerd onderwijs		7	13	0	0	3,5	4,3		
Officieel gesubsidieerd onderwijs		1	33	104	0	1,0	13,0	17,2	
Andere		0	0	0	0				
		8	46	104	0	4,5	17,3	17,2	0,0
						158			39,0

Situatie op 30/06/2010, per net en niveau

Scholengemeenschappen & scholengroepen

Reaffectatie (R)	Aantal				FTE's			
	Bas	Sec	DKO	VWO	Bas	Sec	DKO	VWO
Gemeenschapsonderwijs	360	463	2	19	94,5	160,3	0,8	6,1
Vrij gesubsidieerd onderwijs	828	546	0	37	223,8	208,4		10,0
Officieel gesubsidieerd onderwijs	343	103	0	21	87,6	35,7		5,8
Andere	0	3	0	1		1,0		0,2
	1531	1115	2	78	405,9	405,5	0,8	22,1
				2726				834,2

Wedertewerkstelling (W)	Aantal				FTE's			
	Bas	Sec	DKO	VWO	Bas	Sec	DKO	VWO
Gemeenschapsonderwijs	131	173	11	42	95,3	85,3	1,9	19,8
Vrij gesubsidieerd onderwijs	213	435	0	69	134,5	131,3		19,2
Officieel gesubsidieerd onderwijs	103	49	0	46	54,2	18,7		16,7
Andere	0	7	0	1		1,8		0,2
	447	664	11	158	284,0	237,1	1,9	55,9
				1280				578,9

waarvan wedertewerkstelling in een niet-organiek ambt

ko_im_net_code	Aantal				FTE's			
	Bas	Sec	DKO	VWO	Bas	Sec	DKO	VWO
Gemeenschapsonderwijs	101	34	6	5	83,2	32,0	1,0	3,3
Vrij gesubsidieerd onderwijs	125	40	1	13	103,3	35,9	0,4	3,3
Officieel gesubsidieerd onderwijs	49	3	16	0	34,0	2,1	1,8	0,0
Andere	0	0	0	1	0,0	0,0	0,0	0,2
	275	77	23	19	220,4	70,0	3,2	6,8
				394				300,5

Niet scholengemeenschappen & scholengroepen

Reaffectatie (R)	Aantal				FTE's			
	Bas	Sec	DKO	VWO	Bas	Sec	DKO	VWO
Gemeenschapsonderwijs	0	0	0	0				
Vrij gesubsidieerd onderwijs	34	21	0	0	16,1	9,6		
Officieel gesubsidieerd onderwijs	3	20	61	0	0,9	7,3	9,2	
Andere	0	0	0	0				
	37	41	61	0	17,0	16,9	9,2	0,0
				139				43,1

Wedertewerkstelling (W)	Aantal				FTE's			
	Bas	Sec	DKO	VWO	Bas	Sec	DKO	VWO
Gemeenschapsonderwijs	0	0	0	0				
Vrij gesubsidieerd onderwijs	4	16	1	0	1,9	4,4	0,4	
Officieel gesubsidieerd onderwijs	1	15	77	0	1,0	4,3	13,2	
Andere	0	0	0	0				
	5	31	78	0	2,9	8,7	13,7	0,0
				114				25,3

Situatie op 30/6/09 per net & niveau

Scholengemeenschappen & scholengroepen

Reaffectatie (R)	Aantal				FTE's			
	Bas	Sec	DKO	VWO	Bas	Sec	DKO	VWO
Gemeenschapsonderwijs	387	485	4	19	100,31	175,564	1,404	7,235
Vrij gesubsidieerd onderwijs	799	590	0	29	239,18	213,806	0	8,735
Officieel gesubsidieerd onderwijs	358	95	0	17	96,986	33,986	0	6,819
Andere	0	3	0	0		0,669	0	0
	1544	1173	4	65	436,476	424,025	1,404	22,789
				2721				861,905

Wedertewerkstelling (W)	Aantal				FTE's			
	Bas	Sec	DKO	VWO	Bas	Sec	DKO	VWO
Gemeenschapsonderwijs	120	183	5	18	86,947	82,363	0,887	8,071
Vrij gesubsidieerd onderwijs	208	282	0	64	138,159	126,722	0	15,157
Officieel gesubsidieerd onderwijs	106	70	0	32	57,105	27,538	0	11,012
Andere	0	4	0	1	0	0,64	0	0,9
	434	539	5	115	282,211	237,263	0,887	35,14
				978				520,361

waarvan wedertewerkstelling in een niet organiek ambt

	Aantal				FTE's			
	Bas	Sec	DKO	VWO	Bas	Sec	DKO	VWO
Gemeenschapsonderwijs	92	20	2	2	77,75	18,138	0,342	0,312
Vrij gesubsidieerd onderwijs	117	30	0	13	99,361	26,722		3,281
Officieel gesubsidieerd onderwijs	49	2	0	0	33,951	1,055		
Andere	0	1	0	0		0,166		
	258	53	2	15	211,062	46,081	0,342	3,593
				328				261,078

Niet scholengemeenschappen & scholengroepen

Reaffectatie (R)	Aantal				FTE's			
	Bas	Sec	DKO	VWO	Bas	Sec	DKO	VWO
Gemeenschapsonderwijs	0	0	0	0	0	0	0	0
Vrij gesubsidieerd onderwijs	25	21	0	0	11,834	9,341	0	0
Officieel gesubsidieerd onderwijs	1	13	63	0	0,727	4,445	10,081	0
Andere	0	0	0	0	0	0	0	0
	26	34	63	0	12,561	13,786	10,081	0
				123				36,428

Wedertewerkstelling (W)	Aantal				FTE's			
	Bas	Sec	DKO	VWO	Bas	Sec	DKO	VWO
Gemeenschapsonderwijs	0	0	0	0	0	0	0	0
Vrij gesubsidieerd onderwijs	3	14	0	0	1,767	3,133	0	0
Officieel gesubsidieerd onderwijs	1	18	59	0	1	6,931	10,721	0
Andere	0	2	0	0	0	0,772	0	0
	4	34	59	0	2,767	10,836	10,721	0
				97				24,324

Situatie op 27/6/08 per net & niveau

Scholengemeenschappen & scholengroepen

Reaffectatie (R)

code	NET	Aantal			FTE's		
		Bas	Sec	DKO	Bas	Sec	DKO
01	Gemeenschapsonderwijs	378	579	6	107,973	227,71	1,104
02	Vrij gesubsidieerd onderwijs	840	653	0	284,095	245,555	0
03	Officieel gesubsidieerd onderwijs	361	107	0	118,509	40,041	0
04	Andere	0	3	0	0	0,674	0
		1579	1342	6	510,577	513,98	1,104
				2927			1025,7

Wedertewerkstelling (W)

code	NET	Aantal			FTE's		
		Bas	Sec	DKO	Bas	Sec	DKO
01	Gemeenschapsonderwijs	117	187	11	85,105	81,173	1,69
02	Vrij gesubsidieerd onderwijs	208	289	0	139,028	126,816	0
03	Officieel gesubsidieerd onderwijs	118	75	0	63,476	29,736	0
04	Andere	0	6	0	0	1,013	0
		443	557	11	287,609	238,738	1,69
				1011			528,04

waarvan wedertewerkstelling in een niet organiek ambt

code	NET	Aantal			FTE's		
		Bas	Sec	DKO	Bas	Sec	DKO
01	Gemeenschapsonderwijs	92	12	0	86,444	9,944	0
02	Vrij gesubsidieerd onderwijs	118	19	0	95,194	17,111	0
03	Officieel gesubsidieerd onderwijs	52	2	0	38,069	1,055	0
04	Andere	0	0	0	0	0	0
		262	33	0	219,707	28,11	0
				295			247,82

Niet scholengemeenschappen & scholengroepen

Reaffectatie (R)

code	NET	Aantal			FTE's		
		Bas	Sec	DKO	Bas	Sec	DKO
01	Gemeenschapsonderwijs	0	0	0	0	0	0
02	Vrij gesubsidieerd onderwijs	26	28	0	11,306	13,211	0
03	Officieel gesubsidieerd onderwijs	4	25	69	1,029	7,53	13,383
04	Andere	0	0	0	0	0	0
		30	53	69	12,335	20,741	13,383
				152			46,459

Wedertewerkstelling (W)

code	NET	Aantal			FTE's		
		Bas	Sec	DKO	Bas	Sec	DKO
01	Gemeenschapsonderwijs	0	0	0	0	0	0
02	Vrij gesubsidieerd onderwijs	4	11	3	1,291	2,537	0,377
03	Officieel gesubsidieerd onderwijs	3	14	72	1,545	5,689	11,062
04	Andere	0	1	0	0	0,181	0
		7	26	75	2,836	8,407	11,439
				108			22,682

Situatie op 30/6/07 per net & niveau

Scholengemeenschappen & scholengroepen

Reaffectatie (R)

code	NET	Aantal			FTE's		
		Bas	Sec	DKO	Bas	Sec	DKO
01	Gemeenschapsonderwijs	400	576	4	115,13	216,03	0,70
02	Vrij gesubsidieerd onderwijs	904	682	0	314,00	253,55	0
03	Officieel gesubsidieerd onderwijs	381	94	0	128,11	30,97	0
04	Andere	0	1	0	0,00	0,38	0
		1685	1353	4	557,24	500,93	0,70
				3042			1058,87

Wedertewerkstelling (W)

code	NET	Aantal			FTE's		
		Bas	Sec	DKO	Bas	Sec	DKO
01	Gemeenschapsonderwijs	117	182	12	82,05	84,95	1,01
02	Vrij gesubsidieerd onderwijs	219	289	0	139,60	118,69	0
03	Officieel gesubsidieerd onderwijs	115	92	0	63,83	38,80	0
04	Andere	0	8	0	0	1,72	0
		451	571	12	285,48	244,16	1,01
				1034			530,65

waarvan wedertewerkstelling in een niet organiek ambt (W)

code	NET	Aantal			FTE's		
		Bas	Sec	DKO	Bas	Sec	DKO
01	Gemeenschapsonderwijs	90	6	0	71,53	5,50	0
02	Vrij gesubsidieerd onderwijs	118	10	0	95,07	9,78	0
03	Officieel gesubsidieerd onderwijs	58	1	0	39,70	1,00	0
04	Andere	0	0	0	0	0	0
		266	17	0	206,29	16,28	0,00
				283			222,57

Niet scholengemeenschappen & scholengroepen

Reaffectatie (R)

code	NET	Aantal			FTE's		
		Bas	Sec	DKO	Bas	Sec	DKO
01	Gemeenschapsonderwijs	0	0	0	0	0	0
02	Vrij gesubsidieerd onderwijs	23	40	0	10,36	17,66	0
03	Officieel gesubsidieerd onderwijs	5	22	72	1,40	5,73	13,92
04	Andere	0	2	0	0	1,27	0
		28	64	72	11,76	24,66	13,92
				164			50,34

Wedertewerkstelling (W)

code	NET	Aantal			FTE's		
		Bas	Sec	DKO	Bas	Sec	DKO
01	Gemeenschapsonderwijs	0	0	0	0	0	0
02	Vrij gesubsidieerd onderwijs	2	15	2	0,55	8,42	0,38
03	Officieel gesubsidieerd onderwijs	1	23	71	1,00	9,49	11,46
04	Andere	0	2	0	0	0,18	0
		3	40	73	1,55	18,09	11,84
				116			31,48

Situatie op 30/6/06 per net & niveau

Scholengemeenschappen & scholengroepen

Reaffectatie(R)

im_net_code	ko_im_net_code	Aantal			FTE's		
		Bas	Sec	DKO	Bas	Sec	DKO
01	Gemeenschapsonderwijs	417	669	10	122,839	261,375	1,272
02	Vrij gesubsidieerd onderwijs	651	786	0	247,331	310,414	
03	Officieel gesubsidieerd onderwijs	300	129	0	107,843	45,245	
04	Andere	0	5	0		0,571	
		1368	1589	10	478,013	617,605	1,272
				2967			1096,89

Wedertewerkstelling(W)

im_net_code	ko_im_net_code	Aantal			FTE's		
		Bas	Sec	DKO	Bas	Sec	DKO
01	Gemeenschapsonderwijs	34	211	12	12,614	94,563	1,168
02	Vrij gesubsidieerd onderwijs	109	312	0	51,466	118,599	
03	Officieel gesubsidieerd onderwijs	70	81	0	29,387	38,824	
04	Andere	0	10	0		3,459	
		213	614	12	93,467	255,445	1,168
				839			350,08

Wedertewerkstelling als administratieve ondersteuning in het basisonderwijs

im_net_code	ko_im_net_code	Aantal			FTE's		
		Bas	Sec	DKO	Bas	Sec	DKO
01	Gemeenschapsonderwijs	112	0	0	81,111		
02	Vrij gesubsidieerd onderwijs	128	0	0	96,958		
03	Officieel gesubsidieerd onderwijs	51	0	0	33,116		
04	Andere	0	0	0			
		291	0	0	211,185	0	0
				291			211,185

Niet scholengemeenschappen & scholengroepen

Reaffectatie (R)

im_net_code	ko_im_net_code	Aantal			FTE's		
		Bas	Sec	DKO	Bas	Sec	DKO
01	Gemeenschapsonderwijs	0	0	0			
02	Vrij gesubsidieerd onderwijs	19	39	0	7,392	17,128	
03	Officieel gesubsidieerd onderwijs	6	27	87	1,538	8,661	14,712
04	Andere	0	0	0			
		25	66	87	8,93	25,789	14,712
				178			49,431

Wedertewerkstelling (W)

im_net_code	ko_im_net_code	Aantal			FTE's		
		Bas	Sec	DKO	Bas	Sec	DKO
01	Gemeenschapsonderwijs	0	0	0			
02	Vrij gesubsidieerd onderwijs	5	31	1	2,583	11,815	0,181
03	Officieel gesubsidieerd onderwijs	3	19	90	1,472	7,968	13,356
04	Andere	0	0	0			
		8	50	91	4,055	19,783	13,537
				149			37,375

Situatie op 30/6/05 per net & niveau

Reaffectatie (R)

im_net_code	ko_im_net_code	Aantal			FTE's		
		Bas	Sec	DKO	Bas	Sec	DKO
01	Gemeenschapsonderwijs	402	666	9	123,234	274,608	1,203
02	Vrij gesubsidieerd onderwijs	690	868	2	282,604	348,425	0,75
03	Officieel gesubsidieerd onderwijs	284	167	90	112,534	62,454	15,653
04	Andere	0	9	0		1,874	
		1376	1710	101	518,372	687,361	17,606
				3187			1223,339

Wedertewerkstelling (W)

im_net_code	ko_im_net_code	Aantal			FTE's		
		Bas	Sec	DKO	Bas	Sec	DKO
01	Gemeenschapsonderwijs	32	209	11	12,451	92,067	0,918
02	Vrij gesubsidieerd onderwijs	135	359	2	65,923	158,894	0,234
03	Officieel gesubsidieerd onderwijs	80	118	91	31,482	51,011	15,204
04	Andere	0	13	0		3,992	
		247	699	104	109,856	305,964	16,356
				1050			432,176

Wedertewerkstelling als administratieve ondersteuning in het basisonderwijs

im_net_code	ko_im_net_code	Aantal			FTE's		
		Bas	Sec	DKO	Bas	Sec	DKO
01	Gemeenschapsonderwijs	115	0	0	80,833		
02	Vrij gesubsidieerd onderwijs	159	0	1	116,208		0,052
03	Officieel gesubsidieerd onderwijs	66	0	6	37,574		1,315
04	Andere	0	0	0			
		340	0	7	234,615	0	1,367
				347			235,982

2.3. Evolutie van reffectatie, wedertewerkstelling en wedertewerkstelling als administratieve ondersteuning in een niet organiek ambt

Om dit grafische overzicht zo overzichtelijk mogelijk te maken, worden enkele gegevens vereenvoudigd weergegeven:

- de resultaten van instellingen die al dan niet behoren tot een scholengemeenschap, werden samengeteld;
- de resultaten van instellingen die niet tot een net behoren, werden verwerkt in het totaal, maar zijn, gelet op het geringe aantal, niet afzonderlijk benoemd in de grafische weergave.

2.3.1. Reffectatie

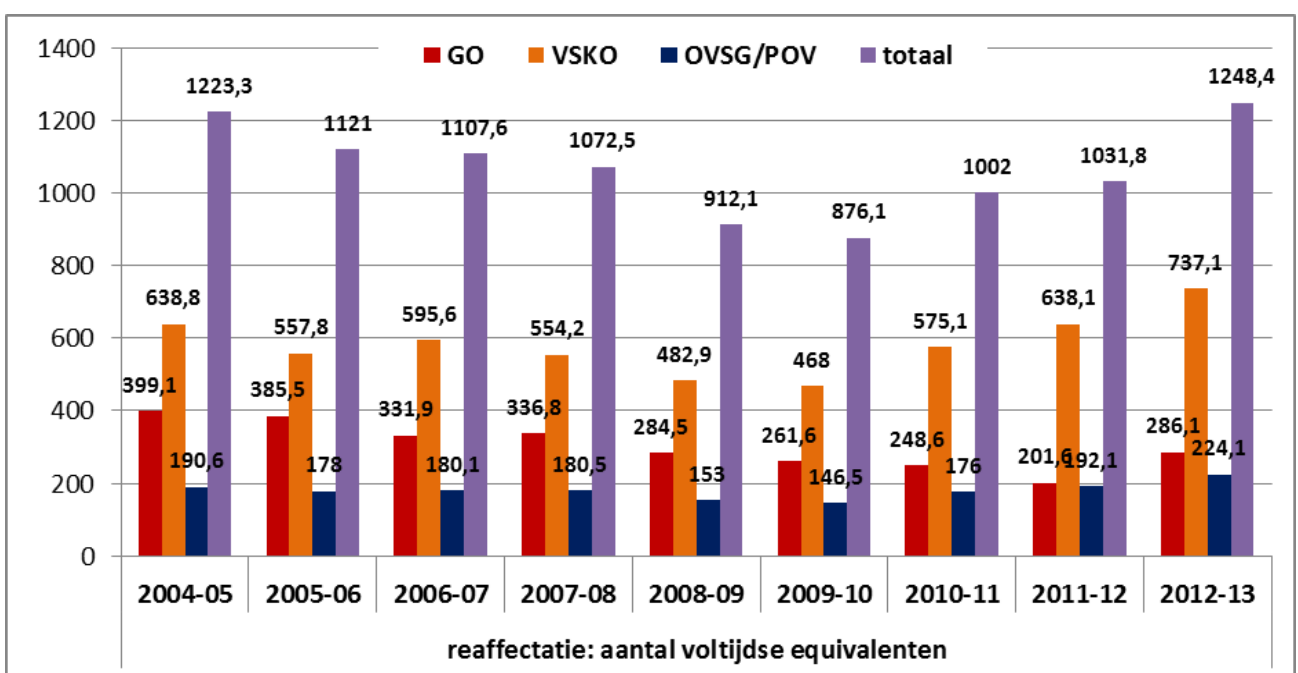
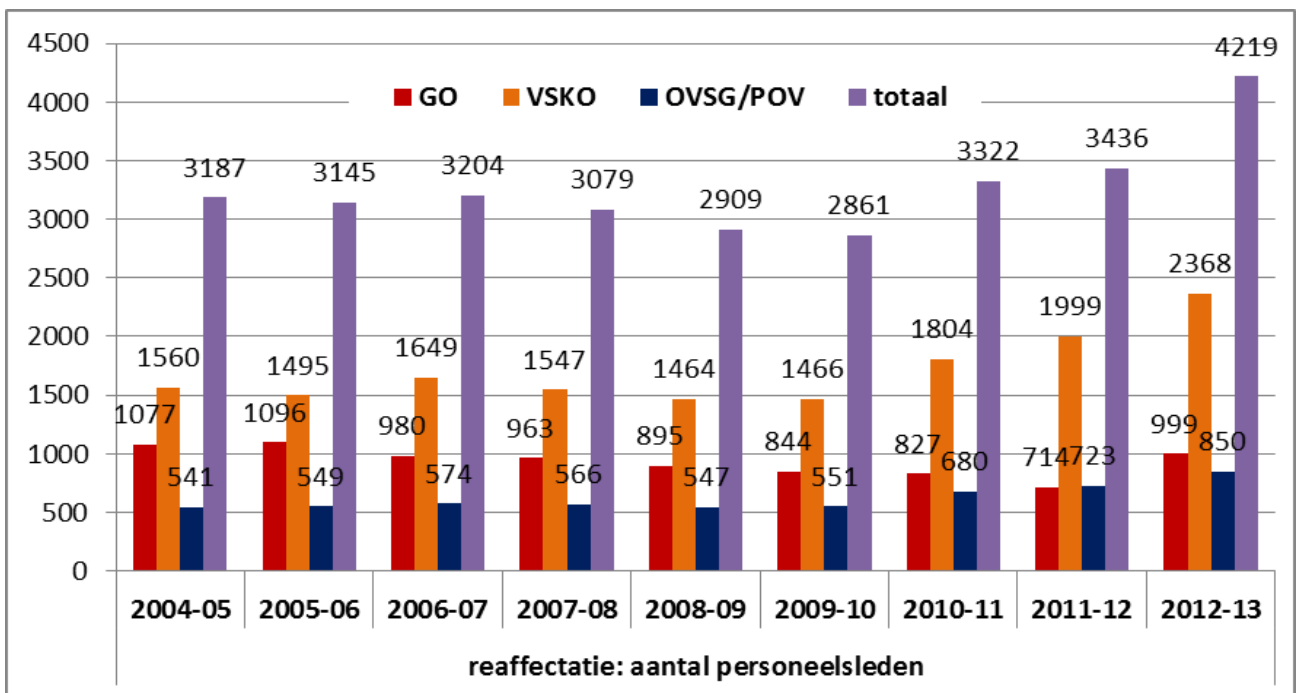

2.3.2. Wedertewerkstelling

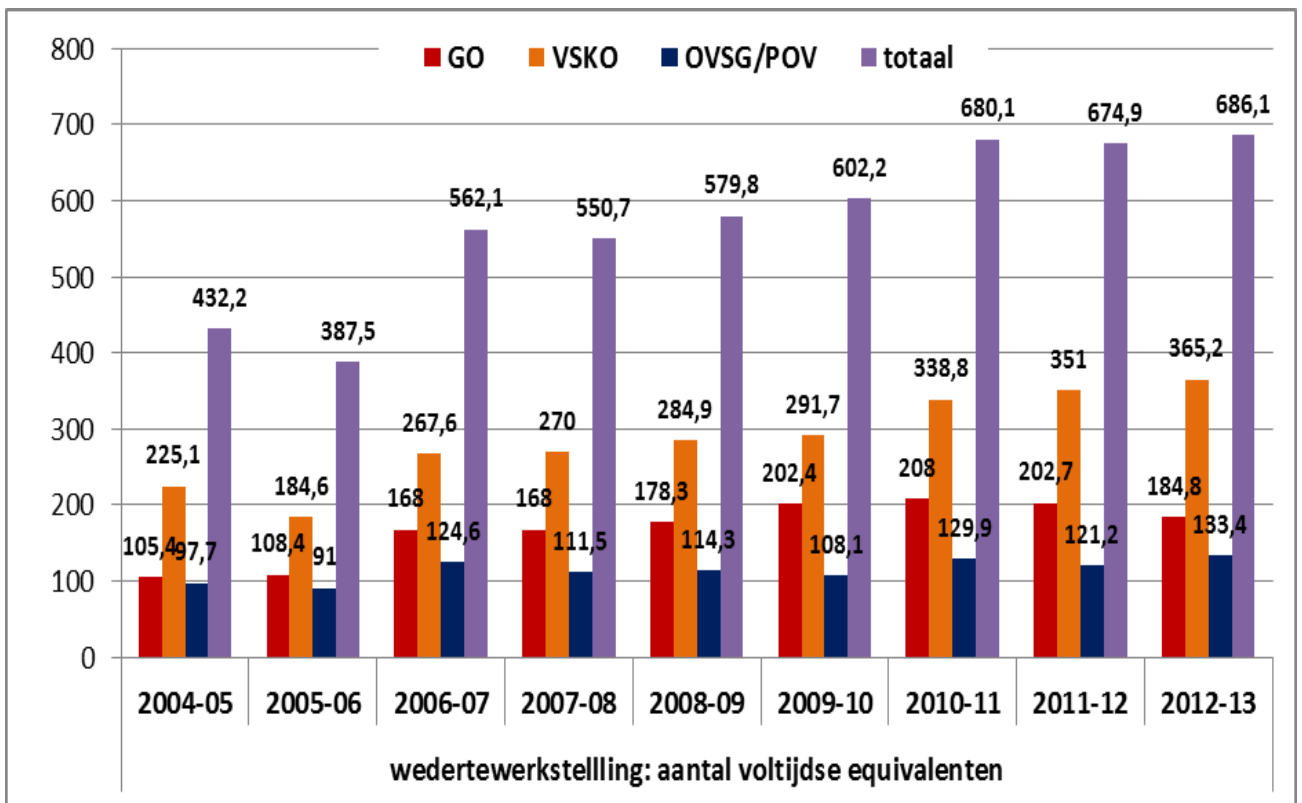
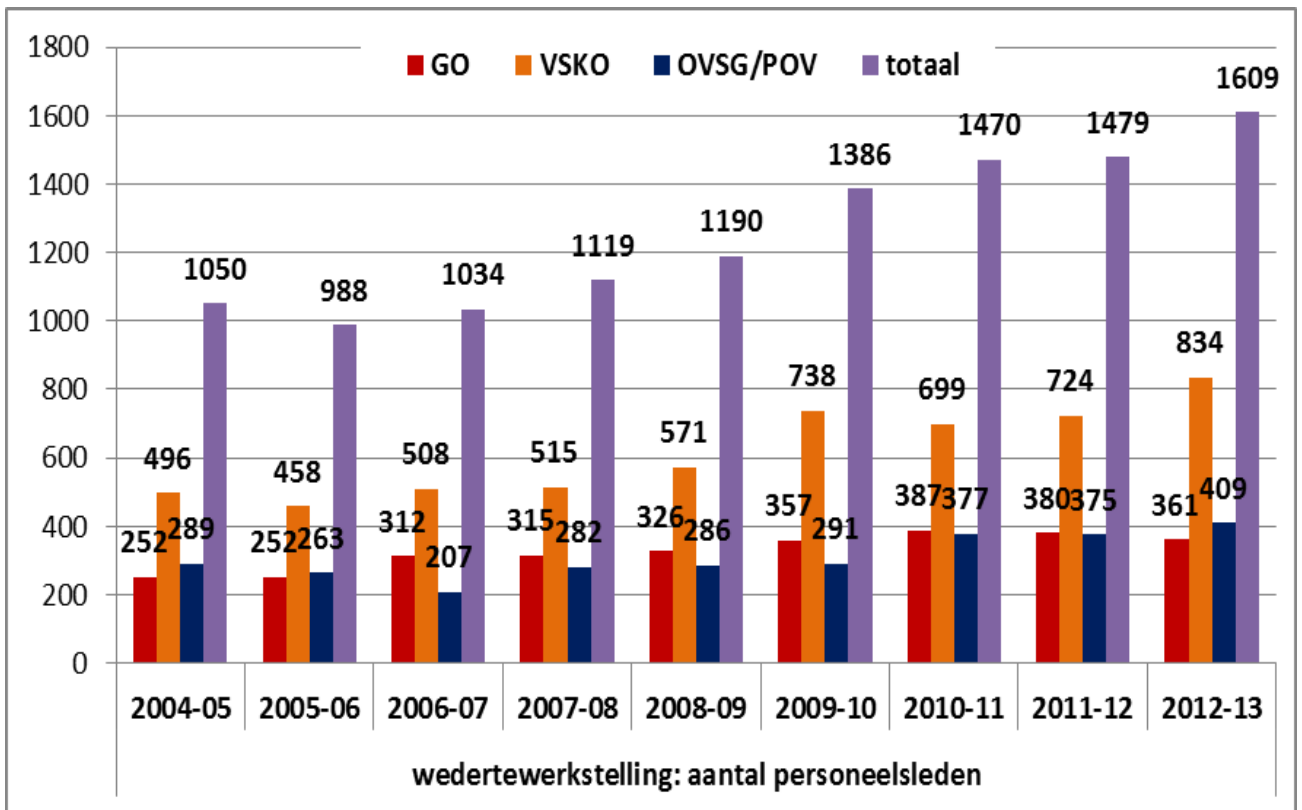

2.3.3. Wedertewerkstelling als administratieve ondersteuning in een niet organiek ambt

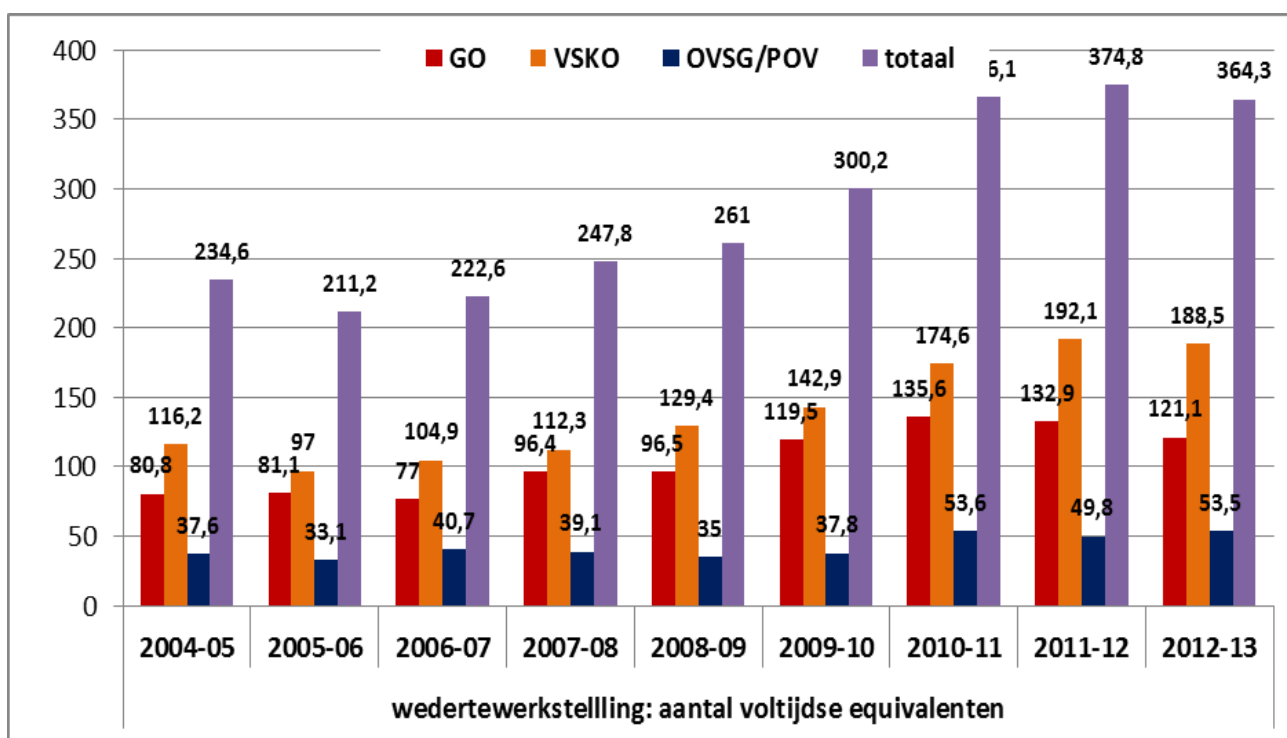
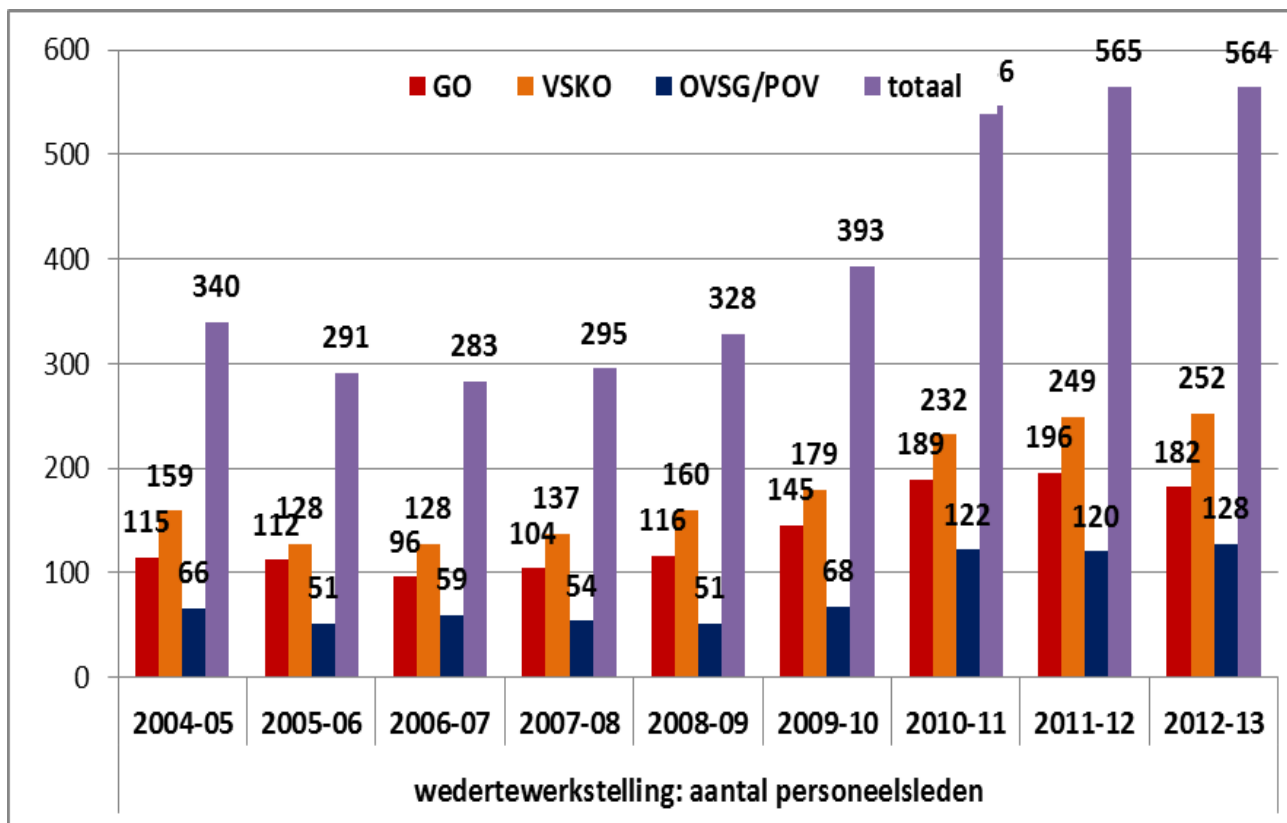

2.4. Conclusies

reffectaties	Het aantal gereffecteerde personeelsleden nam sterk toe t.o.v. 2011-12, nl. met méér dan 700 personeelsleden. Hiermee zitten we een stuk boven het niveau van 2004-05. Het aantal voltijdse equivalenten volgt niet in dezelfde mate. Er is een stijging van méér dan 200 voltijdse equivalenten t.o.v. 2011-12. De gemiddelde omvang van een reffectatie is hetzelfde gebleven.
gemiddelde omvang van een reffectatie	<p>Uit deze parameter blijkt dat we op hetzelfde peil blijven als tijdens de schooljaren 2010-11 en 2011-12:</p> <ul style="list-style-type: none">- 2012-13: een reffectatie bedraagt gemiddeld 0,30 VTE/personeelslid- 2011-12: een reffectatie bedraagt gemiddeld 0,30 VTE/personeelslid- 2010-11: een reffectatie bedraagt gemiddeld 0,30 VTE/personeelslid- 2009-10: een reffectatie bedraagt gemiddeld 0,31 VTE/personeelslid- 2008-09: een reffectatie bedraagt gemiddeld 0,31 VTE/personeelslid- 2007-08: een reffectatie bedraagt gemiddeld 0,35 VTE/personeelslid- 2006-07: een reffectatie bedraagt gemiddeld 0,35 VTE/personeelslid- 2005-06: een reffectatie bedraagt gemiddeld 0,36 VTE/personeelslid
wedertewerkstelling	Voor 2012-13 zien we een stijging van het aantal wedertewerkgestelden, zowel in aantal als in voltijdse equivalenten. Deze stijging is beperkt. In tegenstelling tot de 2 voorgaande schooljaren is de stijging niet meer vooral te wijten aan de toename van de wedertewerkstelling als administratieve ondersteuning in een niet organiek ambt.
gemiddelde omvang van een WTW	<p>De gemiddelde omvang van een wedertewerkstelling blijft ongeveer status-quo:</p> <ul style="list-style-type: none">- 2012-13: een wedertewerkstelling bedraagt gemiddeld 0,43 VTE/personeelslid- 2011-12: een wedertewerkstelling bedraagt gemiddeld 0,39 VTE/personeelslid- 2010-11: een wtw bedraagt gemiddeld 0,46 VTE/personeelslid- 2009-10: een wtw bedraagt gemiddeld 0,43 VTE/personeelslid- 2008-09: een wtw bedraagt gemiddeld 0,49 VTE/personeelslid- 2007-08: een wtw. bedraagt gemiddeld 0,49 VTE/personeelslid- 2006-07: een wtw. bedraagt gemiddeld 0,52 VTE/personeelslid- 2005-06: een wtw. bedraagt gemiddeld 0,39 VTE/personeelslid <p>Wat de gemiddelde omvang van een wedertewerkstelling betreft zitten we terug op het niveau van het schooljaar 2009-10</p>
WTW in niet organieke ambten	<p>In de jaren '90 werd deze categorie vooral bevolkt door personeelsleden die TBSOB waren in gesloten scholen, en die beperkt inzetbaar waren. De reden hiervoor was dat ze geen, of weinig gevraagde, diploma's hadden én omdat ze geografisch geconcentreerd woonden (cfr. gesloten mijnscholen in Limburg).</p> <p>In het voorbije decennium, en tot het schooljaar 2009-10, groeit de categorie praktisch exclusief aan door de instroom van personeelsleden die door de administratieve gezondheidsdienst ongeschikt worden bevonden om hun gewone taken uit te voeren, en dat vaak voor een volledige opdracht.</p> <p>Sinds 2010-11 wijst de Vlaamse reffectatiecommissie consequent personeelsleden die TBSOB zijn, en voor wie geen (volledige) reffectatie of wedertewerkstelling kan worden gevonden voor het restant van de TBSOB, toe als administratieve ondersteuning in een niet organiek ambt.</p> <p>In 2012-13 zien we terug een daling, in VTE, van deze groep.</p>

3. Niet gereffecteerde en/of wedertewerkgestelde personeelsleden

3.1. Inleiding

Uit de cijfers blijkt dat de voorbije 3 jaar het aantal niet gereffecteerde of wedertewerkgestelde personeelsleden fors gedaald is t.o.v. de schooljaren daarvoor, met uitzondering van het volwassenenonderwijs. In punt 3.3. van dit rapport bekijken we mogelijke verklaringen hiervoor.

In vorige edities van dit rapport argumenteerden we telkens dat het niet mogelijk is alle TBSOB-gestelde personeelsleden te reffecteren en/of weder tewerk te stellen. De belangrijkste redenen hiervoor zijn de volgende:

- Een deel van dat aantal voltijdse equivalenten bestaat uit personeelsleden die voor minder dan één lesuur TBSOB zijn.
- Een meting wordt steeds op een gegeven tijdstip uitgevoerd. In dit geval is dat 30 juni van elk schooljaar. TBSOB-gestelde personeelsleden die voor een gedeelte van dat jaar een reffectatie of wedertewerkstelling hadden, staan op dat ogenblik opnieuw TBSOB-gemeld. Lees hierover meer op pagina 38.
- Voor een aantal personeelsleden liep een procedure bij Medex, of voor re-integratie.
- Deze lijst van niet gereffecteerde of wedertewerkgestelde personeelsleden bevat ook de personeelsleden die hun pensioen hebben aangevraagd en dus, conform de regelgeving, niet gereffecteerd of wedertewerkgesteld moeten worden.
- De lijst bevat personeelsleden die een vak geven waarin niet kan gereffecteerd worden, enerzijds omdat er binnen hun vak geen ruimte is voor reffectatie, anderzijds omdat de personeelsleden zélf niet over een diploma beschikken dat een alternatieve wedertewerkstelling toelaat.
- De lijst bevat personeelsleden die TBSOB zijn als leraar in een levensbeschouwelijk vak, die voor minstens 80% van een volledige opdracht aan het werk zijn in méér dan 3 scholen, en die, conform de regelgeving, dus niet bijkomend kunnen gereffecteerd of wedertewerkgesteld worden.
- Tenslotte: de foute zendingen.

3.2. Bevragingmethode

Om na te gaan hoeveel personeelsleden na afloop van de reffectatieverrichtingen nog TBSOB blijven, werd het Elektronisch PersoneelsDossier (EPD) bevroagd⁹.

Er werd nagegaan hoeveel personeelsleden die op 30 juni van het gegeven schooljaar nog TBSOB waren, geen reffectatie, wedertewerkstelling of wedertewerkstelling als administratieve ondersteuning hadden.

Daarnaast is er ook nagegaan hoeveel personeelsleden er over het volledige schooljaar heen gereffecteerd/wedertewerkgesteld werden. Het verschil is significant. Zie hiervoor punt 3.7.

Op de eerstvolgende bladzijden vinden we de gegevens over de niet gereffecteerde of wedertewerkgestelde personeelsleden zoals die opgehaald werden uit het EPD.

⁹ Bevroaging uitgevoerd door de Afdeling ICT van het Agentschap voor Onderwijsdiensten (AgODi)

3.3. 2012-13: Niet gereffecteerde/wedertewerkgestelde personeelsleden – voltijdse equivalenten

SCHOLEN NIET AANGESLOTEN BIJ EEN SCHOLENGEMEENSCHAP					
30/06/2013 - voltijdse equivalenten	BaO	SO	DKO	VWO	Totalen
Gemeenschapsonderwijs	0,84	0,62	0,17	0,07	1,70
Vrij gesubsidieerd onderwijs	0,95	1,66	0,64	0	3,25
Officieel gesubsidieerd	0	0,31	2,49	0	2,80
andere	0	0	0	0	0
totalen	1,79	2,59	3,30	0,07	7,75
SCHOLEN AANGESLOTEN BIJ EEN SCHOLENGEMEENSCHAP					
30/06/2013 - voltijdse equivalenten	BaO	SO	DKO	VWO	Totalen
Gemeenschapsonderwijs	1,54	8,05	0	2,91	12,50
Vrij gesubsidieerd onderwijs	2,72	16,87	0	3,88	23,47
Officieel gesubsidieerd	1,70	3,85	0	3,87	9,42
andere	0	0,02	0	0	0,02
totalen	5,96	28,79	0	10,66	45,41
TOTAAL: AANGESLOTEN EN NIET AANGESLOTEN BIJ EEN SCHOLENGEMEENSCHAP					
30/06/2013 - voltijdse equivalenten	BaO	SO	DKO	VWO	Totalen
Gemeenschapsonderwijs	2,38	8,67	0,17	2,98	14,20
Vrij gesubsidieerd onderwijs	3,67	18,53	0,64	3,88	26,72
Officieel gesubsidieerd	1,70	4,16	2,49	3,87	12,22
andere	0	0,02	0	0	0,02
totalen	7,75	31,38	3,30	10,73	53,16

3.4. 2011-12: Niet gereffecteerde/wedertewerkgestelde personeelsleden – voltijdse equivalenten

SCHOLEN NIET AANGESLOTEN BIJ EEN SCHOLENGEMEENSCHAP					
30/06/2012 - voltijdse equivalenten	BaO	SO	DKO	VWO	Totalen
Gemeenschapsonderwijs	0,60	0,54	0,73	0,01	1,88
Vrij gesubsidieerd onderwijs	0,63	3,36	0,01	0	4
Officieel gesubsidieerd	0	0,34	2,94	0	3,28
andere	0	0	0	0	0
totalen	1,23	4,24	3,69	0,01	9,16
SCHOLEN AANGESLOTEN BIJ EEN SCHOLENGEMEENSCHAP					
30/06/2012 - voltijdse equivalenten	BaO	SO	DKO	VWO	Totalen
Gemeenschapsonderwijs	1,67	12,35	0	0,95	14,97
Vrij gesubsidieerd onderwijs	5,39	16,13	0	2,21	23,73
Officieel gesubsidieerd	0,53	3,14	0	0,35	4,02
andere	0	0,12	0	0	0
totalen	7,59	31,74	0	3,51	42,84
TOTAAL: AANGESLOTEN EN NIET AANGESLOTEN BIJ EEN SCHOLENGEMEENSCHAP					
30/06/2012 - voltijdse equivalenten	BaO	SO	DKO	VWO	Totalen
Gemeenschapsonderwijs	2,27	12,89	0,73	0,96	16,85
Vrij gesubsidieerd onderwijs	6,02	19,49	0,01	2,21	27,73
Officieel gesubsidieerd	0,53	3,48	2,94	0,35	7,3
andere	0	0,12	0	0	0,12
totalen	8,82	35,98	3,68	3,52	52

3.5. 2010-11: Niet gereffecteerde/wedertewerkgestelde personeelsleden – voltijdse equivalenten

SCHOLEN NIET AANGESLOTEN BIJ EEN SCHOLENGEMEENSCHAP

30/06/2011 - voltijdse equivalenten	BaO	SO	DKO	VWO	Totalen
Gemeenschapsonderwijs	1,61	1,55	0,96	0	4,12
Vrij gesubsidieerd onderwijs	0,60	3,65	0	0	4,25
Officieel gesubsidieerd	0	0,20	2,76	0	2,96
andere	0	0	0	0	0
totalen	2,21	5,40	3,73	0	11,33

SCHOLEN AANGESLOTEN BIJ EEN SCHOLENGEMEENSCHAP

30/06/2011 - voltijdse equivalenten	BaO	SO	DKO	VWO	Totalen
Gemeenschapsonderwijs	1,65	17,05	0	0,57	19,27
Vrij gesubsidieerd onderwijs	9,53	23,75	0	2,56	35,84
Officieel gesubsidieerd	2,44	2,82	0	1,26	6,52
andere	0	0,17	0	0	0,17
totalen	13,62	43,78	0	4,39	61,80

TOTAAL: AANGESLOTEN EN NIET AANGESLOTEN BIJ EEN SCHOLENGEMEENSCHAP

30/06/2011 - voltijdse equivalenten	BaO	SO	DKO	VWO	Totalen
Gemeenschapsonderwijs	3,26	18,6	0,96	0,57	23,39
Vrij gesubsidieerd onderwijs	10,13	27,4	0	2,56	40,09
Officieel gesubsidieerd	2,44	3,02	2,76	1,64	9,86
andere	0	0,17	0	0	0,17
totalen	15,83	49,19	3,73	4,39	73,14

3.6. Vergelijkingsbasis: niet gereffecteerde/wedertewerkgestelde personeelsleden – VTE – vóór 2010-11

SCHOLEN NIET AANGESLOTEN BIJ EEN SCHOLENGEMEENSCHAP

30/06/2010 - voltijdse equivalenten	BaO	SO	DKO	VWO	totalen
Gemeenschapsonderwijs	1,52	1,64	0,63	0	3,79
Vrij gesubsidieerd onderwijs	0,10	4,32	0	0	4,42
Officieel gesubsidieerd	0	0,22	4,49	0	4,71
andere	0	0	0	0	0
totalen	1,62	6,18	5,12	0	12,92

SCHOLEN AANGESLOTEN BIJ EEN SCHOLENGEMEENSCHAP

30/06/2010 - voltijdse equivalenten	BaO	SO	DKO	VWO	totalen
Gemeenschapsonderwijs	7,93	46,38	0	1,26	55,57
Vrij gesubsidieerd onderwijs	11,46	63,91	0	2,89	78,26
Officieel gesubsidieerd	8,45	18,31	0	0,55	27,31
andere	0	4,07	0	0	4,07
totalen	27,84	132,67	0	4,70	165,21

TOTAAL: AANGESLOTEN EN NIET AANGESLOTEN BIJ EEN SCHOLENGEMEENSCHAP

30/06/2010 - voltijdse equivalenten	BaO	SO	DKO	VWO	totalen
Gemeenschapsonderwijs	9,45	48,02	0,63	1,26	59,36
Vrij gesubsidieerd onderwijs	11,56	68,23	0	2,89	82,68
Officieel gesubsidieerd	8,45	18,53	4,49	0,55	32,02
andere	0	4,07	0	0	4,07
totalen	29,46	138,85	5,12	4,7	178,13

TOTAAL OP 30 JUNI 2005

	BaO	SO	DKO	totalen
totalen	21,51	122,29	10,65	154,45

TOTAAL OP 30 JUNI 2006

	BaO	SO	DKO	totalen
totalen	22,24	170,77	8,31	201,32

TOTAAL OP 30 JUNI 2007

	BaO	SO	DKO	totalen
totalen	24,35	164,59	4,90	193,84

TOTAAL OP 27 JUNI 2008

	BaO	SO	DKO	VWO	totalen
totalen	26,05	158,98	4,45	4,89	194,37

TOTAAL OP 30 JUNI 2009

	BaO	SO	DKO	VWO	totalen
	7,71	45,21	1,21	1,23	55,36
	16,06	67,35	0	4,73	88,14
	7,00	12,48	3,25	0,63	23,36
	0	4,83	0	0	4,83
totalen	30,77	129,86	4,73	6,59	171,68

Grafieken: niet wedertewerkgestelde personeelsleden in voltijdse equivalenten, per onderwijsniveau

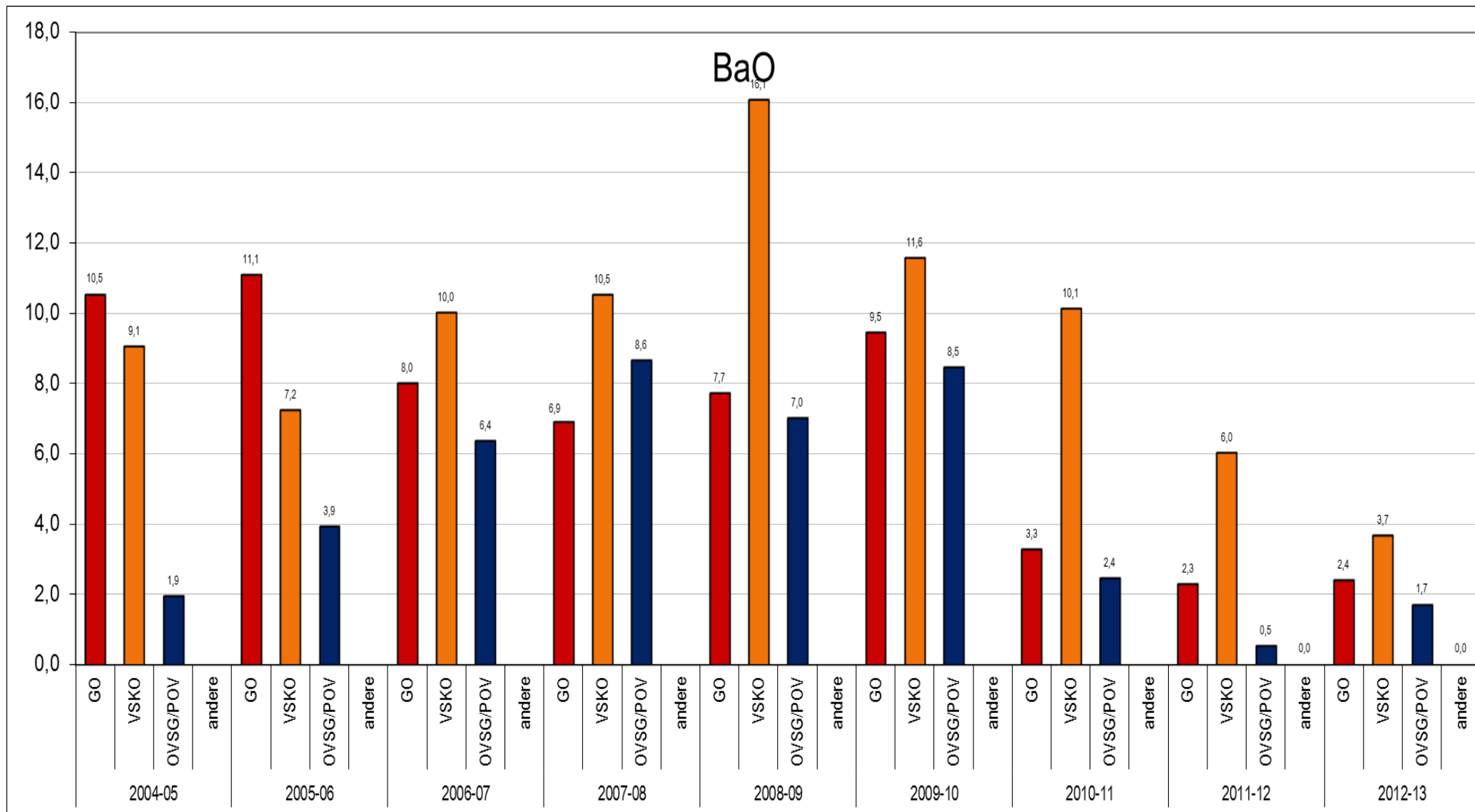

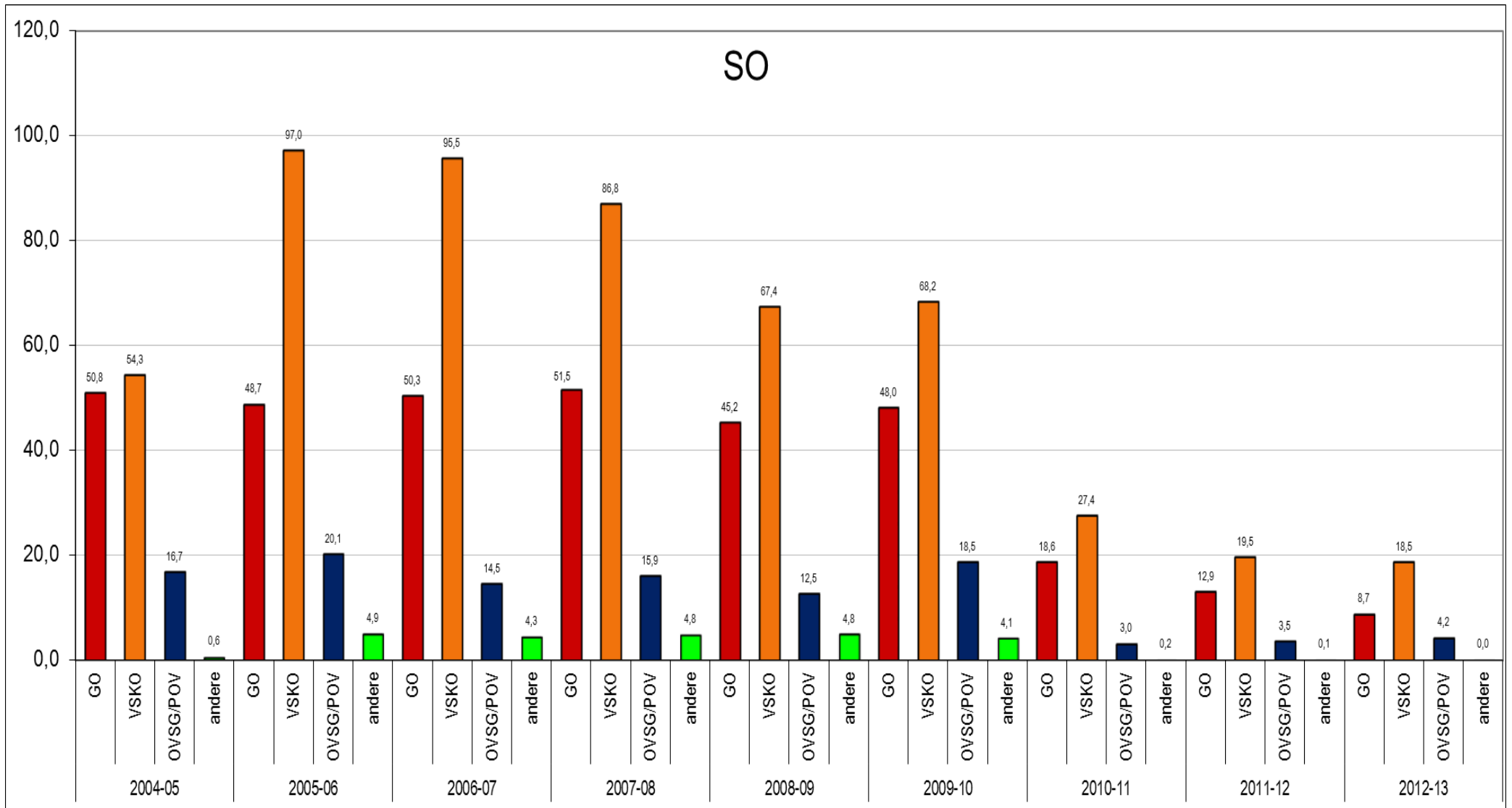

DKO

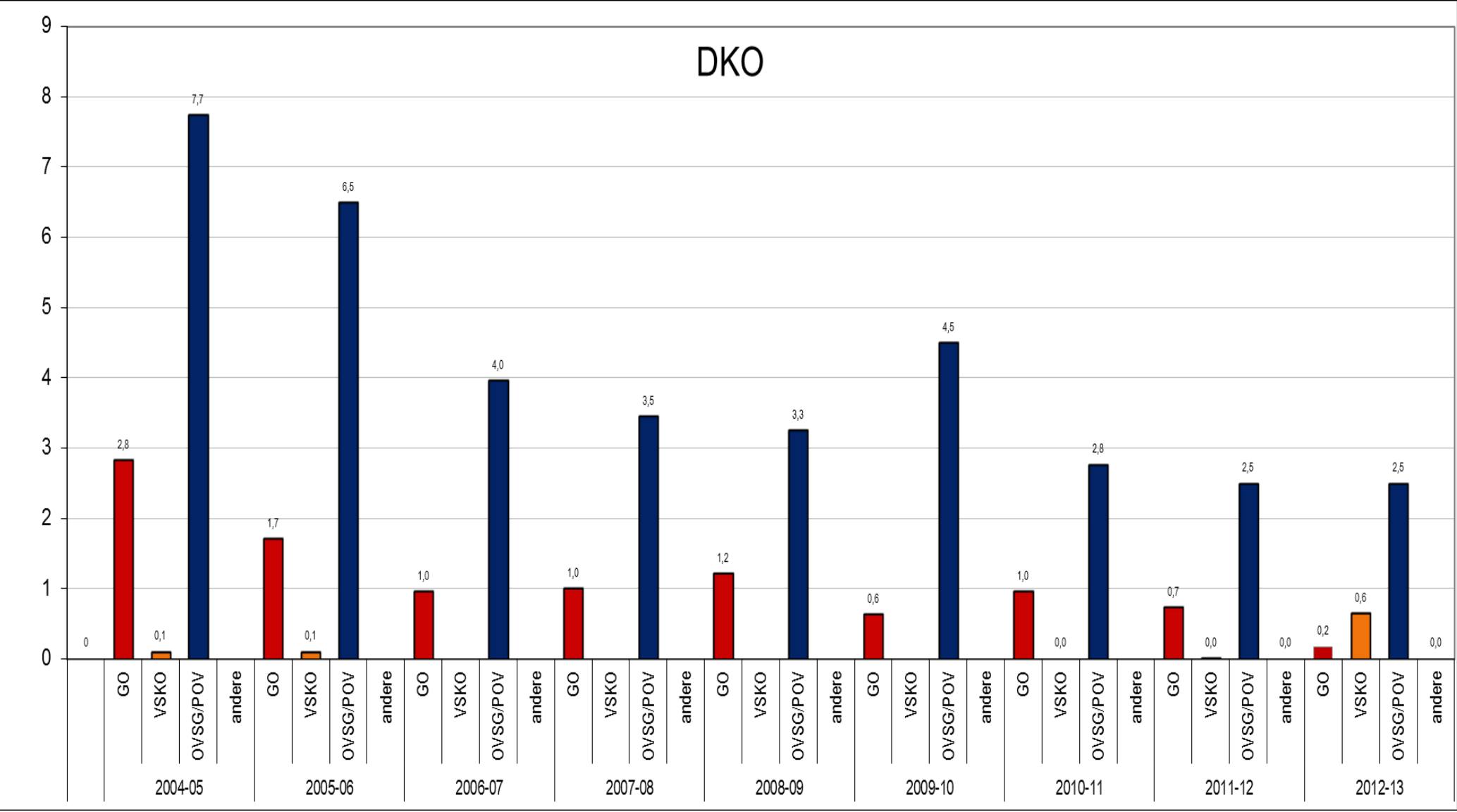

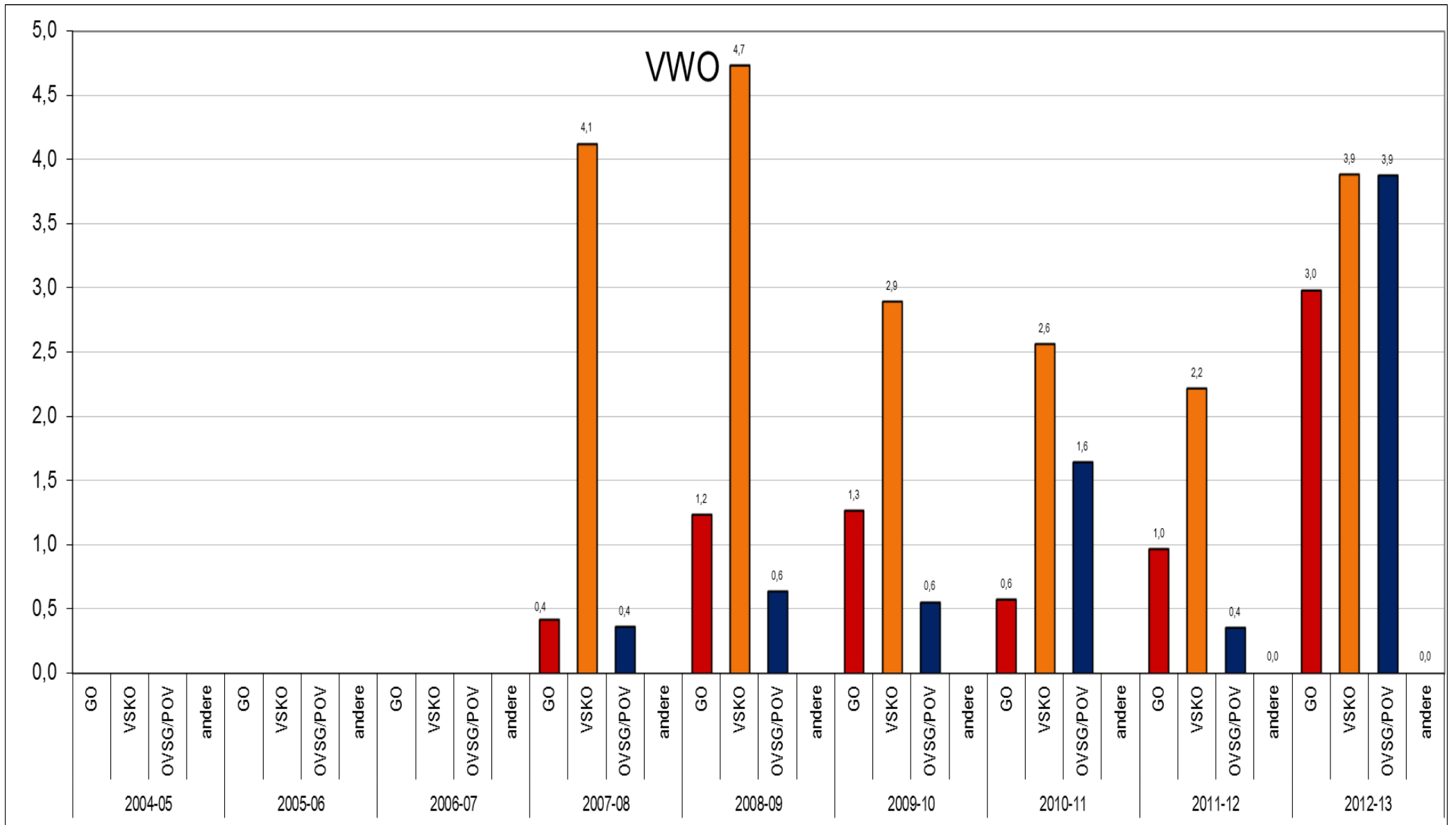

3.7. Niet gereffecteerde of wedertewerkgestelde personeelsleden

Comparatieve analyse van niet gereffecteerde/wedertewerkgestelde VTE¹⁰

Als we de schooljaren 2010-11, 2011-12 en 2012-13 vergelijken met de eraan voorafgaande schooljaren, is de evolutie spectaculair: van 178 niet gereffecteerde voltijds equivalenten in 2009-10, gaan we naar 73 VTE in 2010-11, 52 VTE in 2011-12 en 53 VTE in 2012-13. In de schooljaren van 2004-05 tot en met 2009-10 schommelde dit cijfer tussen 154 en 178 VTE, zoals de volgende grafiek toont:

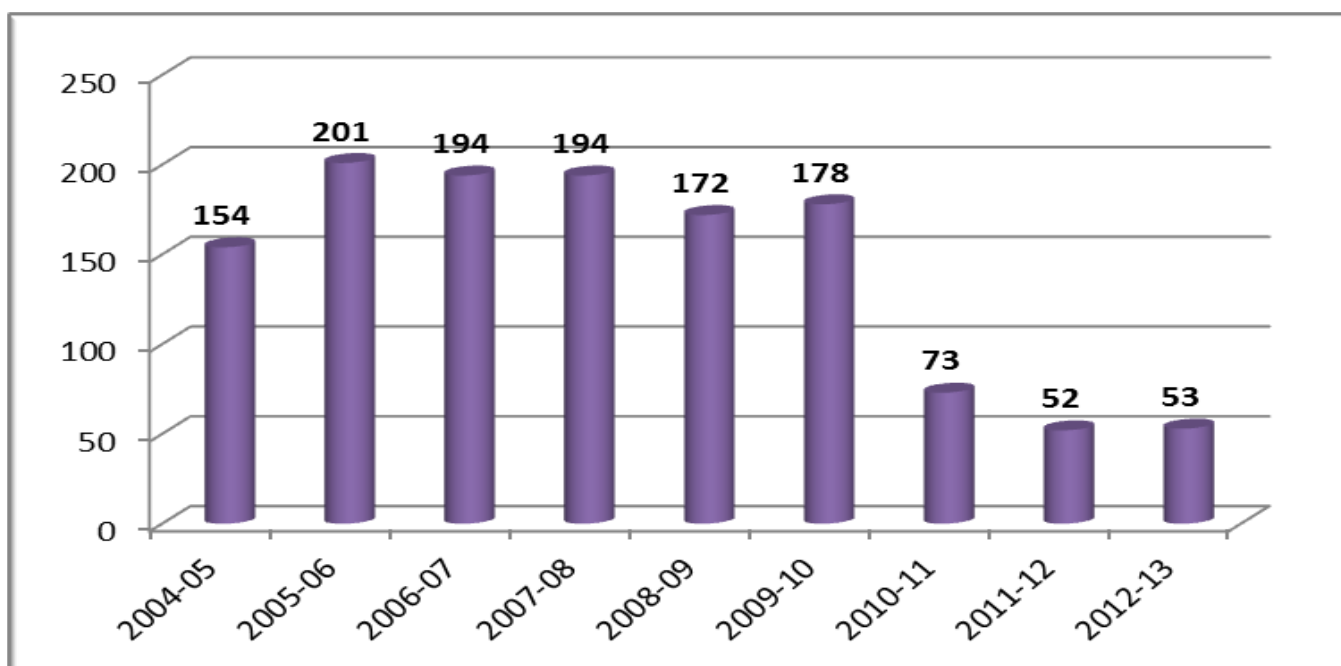

Kanttekening: een daling van 201 naar 53 voltijdse equivalenten op enkele jaren tijd kan spectaculair lijken, en, in zoverre dit veroorzaakt wordt door de werking van de Vlaamse reffectatiecommissie, zijn we daar ook trots op. Maar men moet dit relativiseren: of men het nu over 53, dan wel over 201 VTE heeft, in het kader van het totaal aantal onderwijspersoneelsleden is dit een kleine fractie.

Op pagina's 27 en 38 van dit rapport duiden we de redenen die veroorzaken dat dit aantal nooit volledig tot 0 kan herleid worden.

¹⁰ Bij de analyse van deze cijfers moet steeds rekening gehouden worden met de beperking dat het hier steeds gaat over kleine aantallen, gemeten t.a.v. het totale aantal personeelsleden in het onderwijs. Een anomalie in één school kan daarom een stijging teweegbrengen van méér dan 100 % als we de cijfers bekijken op het niveau van een onderwijsniveau binnen één net. Fluctuaties wijzen dus vaker op incidenten dan op een betekenisvolle evolutie.

3.8. Voltijds equivalenten t.o.v. aantallen betrokken personeelsleden

We nemen deze cijfers op in dit verslag omdat het relevant is te weten hoe groot de terbeschikkingstelling wegens ontstentenis van betrekking gemiddeld nog is, nadat alle reffectatiecommissies hun werk gedaan hebben.

2012-2013	Aantal personeelsleden	Aantal VTE	VTE/P (gemiddelde grootte van de overblijvende TBSOB, per personeelslid)
BaO	60	7,75	1292/10.000
SO	388	31,38	809/10.000
DKO	66	3,30	500/10.000
VWO	79	10,73	1358/10.000

- “Aantal personeelsleden”: het absolute aantal personeelsleden dat op 30/06/2013 gemeld was als TBSOB, en geen reffectatie of wedertewerkstelling had.
- “Aantal VTE”: het totaal aan voltijdse equivalenten dat op 30/06/2013 gemeld was als TBSOB, en geen reffectatie of wedertewerkstelling had.

4. Werking van de Vlaamse reffectatiecommissie

4.1. Resultaten geboekt door de Vlaamse reffectatiecommissie voor het schooljaar 2012-2013¹¹

	REA/ WTW	WTW als ADMIN. OND.
BAO	5,2	7,6
SO	13,5	14,8
DKO	4,3	2,2
VWO	9,7	10,2
CLB	0	0
TOTAAL	32,7	34,8

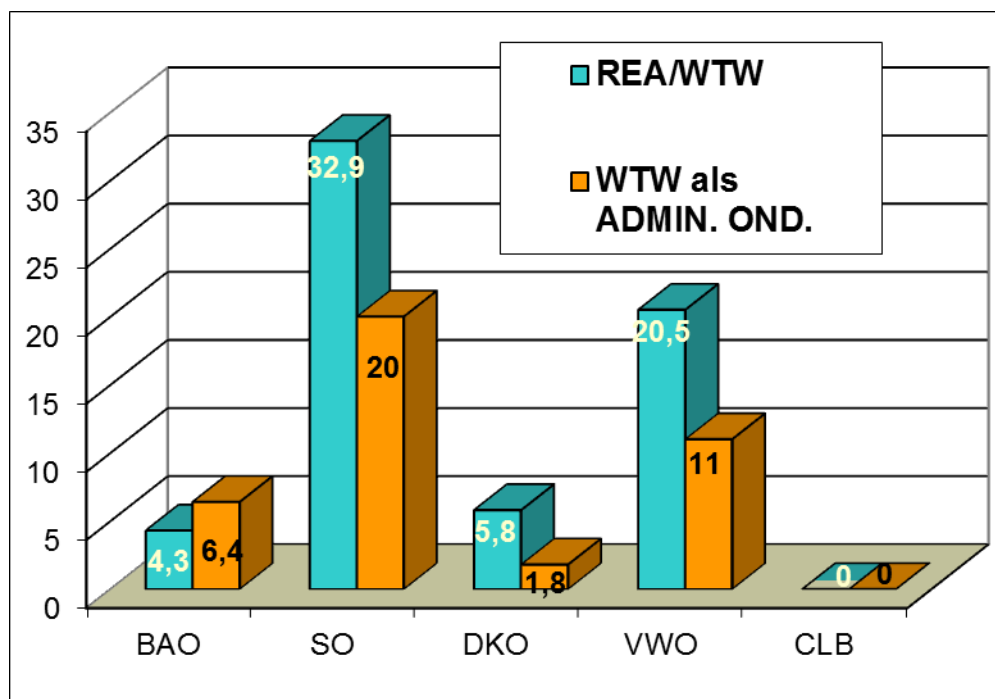

2012-2013 - Vlaamse reffectatiecommissie	GO		VSKO		OVSG/POV		andere		TOTAAL	
	aantal	VTE	aantal	VTE	aantal	VTE	aantal	VTE	aantal	VTE
Basisonderwijs	4	0,66	22	3,66	9	0,89	0	0	33	5,2
Secundair onderwijs	14	4,3	18	7,2	7	1,7	1	0,5	40	13,5
Deeltijds Kunstonderwijs	3	0,15	0	0	38	3,9	0	0	41	4,3
Centra Volwassenenonderwijs	7	1,8	25	4,41	12	3,4	0	0	39	9,7
Administratieve Ondersteuning	28	11,9	34	13,1	32	9,8	0	0	94	34,8
waarvan admin. ond. wegens MEDEX beslissing of ingevolge reïntegratie	2	2	5	5	3	2,02	0	0	10	9,02
TOTAAL	56	18,71	99	28,27	68	18,49	1	0,5	247	66

¹¹ De cijfers in VTE (voltijdse equivalenten) werden aangepast tot één cijfer na de komma. Hierdoor kunnen samenvattende cijfers in VTE een kleine afwijking vertonen t.o.v. de individuele cijfers.

4.2. Evolutie van reffectatie en wedertewerkstelling over de schooljaren heen

Vanaf het schooljaar 2010-2011 nam de Vlaamse reffectatiecommissie de verplichtingen tot reffectatie en wedertewerkstelling over, die tot dan toe een bevoegdheid waren van de interprovinciale reffectatiecommissies (I.P.R.C.'s).

De cijfers leren ons dat dit, vergeleken met de periode hiervoor, aanleiding gaf tot een toename van reffectatie en wedertewerkstelling uitgesproken door de Vlaamse reffectatiecommissie.

4.2.1. Reffectatie en wedertewerkstelling

- 153 personeelsleden voor 31,2 VTE in 2012-13
- 163 personeelsleden voor 33,2 VTE in 2011-12
- 171 personeelsleden voor 42,1 VTE in 2010-11
- 64 personeelsleden voor 13,4 VTE in 2009-10
- 42 personeelsleden voor 10,7 VTE in 2008-09
- 68 personeelsleden voor 20,3 VTE in 2007-08
- 34 personeelsleden voor 11,5 VTE in 2006-07

Sinds het schooljaar 2011-12 is er een merkbare evolutie. Er werden in 2012-13 nog 31,2 VTE personeelsleden gereffecteerd of wedertewerkgesteld. Dit is méér dan 10 VTE minder dan in het schooljaar 2010-11. Dat komt vooral omdat er, na de werking van de voorgaande commissies, veel minder TBSOB-gestelde personeelsleden overbleven die niet gereffecteerd of wedertewerkgesteld werden. Het schooljaar 2011-12 vertoonde al een quasi identiek beeld.

We zien ook dat er in 2012-13 bijkomend slechts 25,8 VTE moesten wedertewerkgesteld worden als administratieve ondersteuning in een niet organiek ambt (de personeelsleden die ingevolge een beslissing van Medex of van de arbeidsgeneesheer moesten wedertewerkgesteld worden, zijn hier niet bijgerekend).

In het schooljaar 2010-11 moesten nog 89,4 VTE wedertewerkgesteld worden als administratieve ondersteuning in een niet organiek ambt (de personeelsleden die ingevolge een beslissing van Medex of van de arbeidsgeneesheer moesten wedertewerkgesteld worden, zijn hier niet bijgerekend) !

4.2.2. Wedertewerkstelling als administratieve ondersteuning (niet organieke betrekking)

Het aantal personeelsleden dat bijkomend moest wedertewerkgesteld worden als administratieve ondersteuning in een niet organiek ambt, blijft dalen. Tegenover 2011-12 is er zelfs een halvering.

In omgekeerde chronologische volgorde geeft dit volgende resultaten:

- 94 personeelsleden voor 34,8 VTE in 2012-13
- 204 personeelsleden voor 79,9 VTE in 2011-12
- 281 personeelsleden voor 123,1 VTE in 2010-11
- 60 personeelsleden voor 58,1 VTE in 2009-10
- 80 personeelsleden voor 49,6 VTE in 2008-09
- 59 personeelsleden voor 38,7 VTE in 2007-08
- 59 personeelsleden voor 43,8 VTE in 2006-07

In het schooljaar 2011-12 deed zich wél een belangrijke stijging voor van het aantal VTE dat, na een beslissing van Medex of van de arbeidsgeneesheer/preventieadviseur, toegewezen werd als administratieve ondersteuning in een niet organiek ambt. Van 34 personeelsleden, en 33,4 VTE in 2010-11, steeg dit naar 60 personeelsleden, en 53,8 VTE in 2011-12.

De verklaring hiervoor ligt waarschijnlijk besloten in de omstandigheid dat na 31 augustus 2012 de regelgeving wijzigde: na die datum beslissen de werkgevers zélf of ze een personeelslid, na een beslissing van Medex of van de arbeidsgeneesheer/preventieadviseur, ter beschikking stellen wegens ontstentenis van betrekking. Indien ze dat doen, moeten ze dit personeelslid wedertewerkstellen in organieke uren, indien die beschikbaar zijn.

Allicht heeft dit ertoe geleid dat zoveel mogelijk dossiers vóór 31 augustus 2012 werden voorgelegd aan de Vlaamse reffectatiecommissie.

In 2012-13 daalde het aantal Medex en arbeidsgeneesheer/preventieadviseur-dossiers opvallend: naar 9,2 VTE.

4.3. Vergelijkingsbasis: resultaten Vlaamse reffectatie-commissie sinds 2006-2007

Schooljaar 2011-2012

	REA/ WTW	WTW als ADMIN. OND.
BAO	10,3	28,9
SO	10	40,8
DKO	8,3	3,1
VWO	4,7	7,1
CLB	0	0
TOTAAL	33,3	79,9

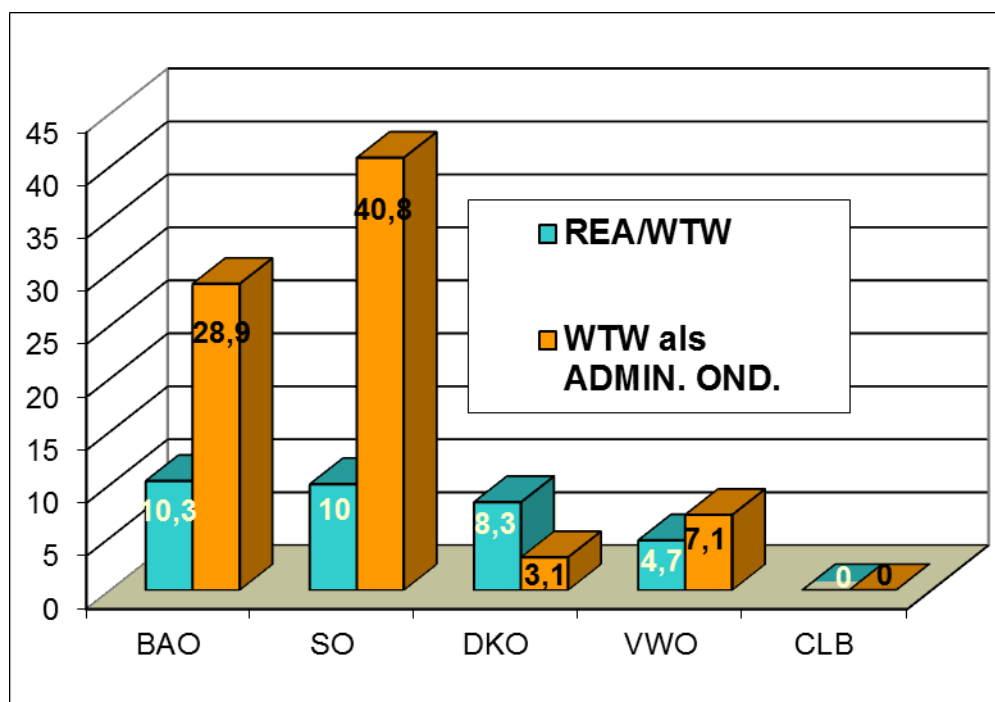

2011-2012 - Vlaamse reffectatiecommissie	GO		VSKO		OVSG/POV		andere		TOTAAL	
	aantal	VTE	aantal	VTE	aantal	VTE	aantal	VTE	aantal	VTE
Basisonderwijs	4	1,08	29	6,89	11	2,32	0	0	44	10,3
Secundair onderwijs	21	3,5	16	3,5	6	1,5	3	1,5	46	10
Deeltijds Kunstonderwijs	1	0,4	0	0	49	7,9	0	0	50	8,3
Centra Volwassenenonderwijs	1	0,1	19	3,6	3	0,9	0	0	23	4,6
Administratieve Ondersteuning	74	27,4	73	39	55	11,6	2	1,8	204	79,9
waarvan admin. ond. wegens MEDEX beslissing of ingevolge reïntegratie	17	15,7	40	35,1	3	3	0	0	60	53,8
TOTAAL	101	31,1	137	53	124	24,2	5	3,3	367	111,6

Schooljaar 2010-2011

	REA/ WTW	WTW als ADMIN. OND.
BAO	10,5	26,2
SO	23,1	86
DKO	4,8	5
VWO	3,7	5,9
CLB	0	0
TOTAAL	42,1	123

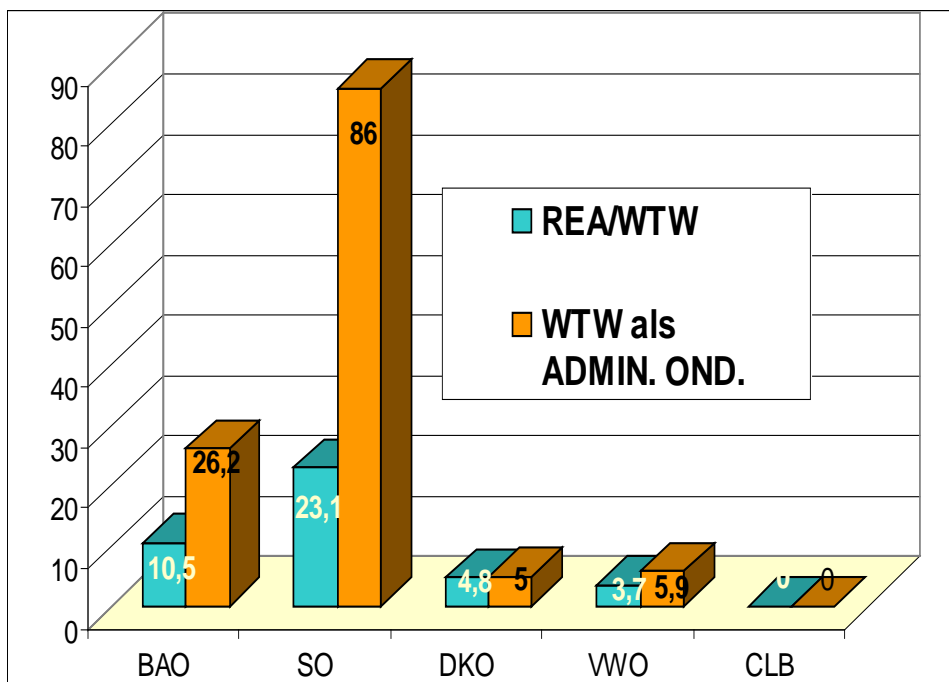

2010-2011 - Vlaamse reaffectatiecommissie	GO		VSKO		OVSG/POV		andere		TOTAAL	
	aantal	VTE	aantal	VTE	aantal	VTE	aantal	VTE	aantal	VTE
Basisonderwijs	4	0,3	36	8,1	17	2,1	0	0	57	10,5
Secundair onderwijs	19	6,1	32	13,8	7	3,3	0	0	58	23,2
Deeltijds Kunstonderwijs	2	0,2	3	0,5	33	4,1	0	0	38	4,8
Centra Volwassenenonderwijs	0	0	14	3	2	0,5	1	0,2	17	3,7
Administratieve Ondersteuning	98	46,3	104	51,2	78	24,5	1	1	281	123
waarvan admin. ond. wegens MEDEX beslissing of ingevolge reïntegratie	11	11	16	15,6	6	6	1	1	34	33,6
TOTAAL	123	52,9	191	76,6	137	34,5	2	1,2	454	165,2

Schooljaar 2009-2010

	REA/WTW	WTW als ADMIN. OND.
BAO	1,37	18,9
SO	3,16	39,2
DKO	5,61	2,1
VWO	3,26	3,5
CLB	0	0
TOTAAL	13,4	63,7

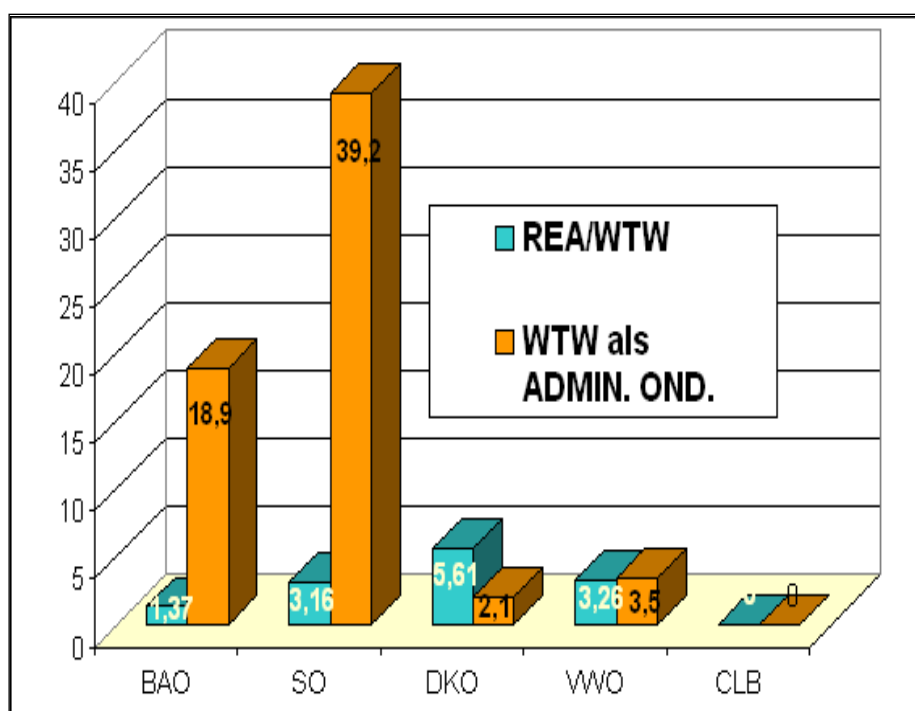

2009-2010 - Vlaamse reffectatiecommissie	GO		VSKO		OVSG/POV		andere		TOTAAL	
	aantal	VTE	aantal	VTE	aantal	VTE	aantal	VTE	aantal	VTE
Basisonderwijs	0	0	5	1,2	0	0	1	0,17	6	1,37
Secundair onderwijs	0	0	5	2,49	5	0,67	0	0	10	3,16
Deeltijds Kunstonderwijs	1	0,2	0	0	32	5,41	0	0	33	5,61
Centra Volwassenenonderwijs	2	0,45	10	2,19	3	0,62	0	0	15	3,26
Administratieve Ondersteuning	31	27,3	33	27,5	19	8,59	2	0,39	85	63,78
waarvan admin. ond. wegens MEDEX beslissing	25	25	26	25,11	7	7	0	0	58	57,11
TOTAAL	34	52,95	53	58,49	59	15,29	3	0,56	149	77,18

Schooljaren 2008-09; 2007-08; 2006-07

2008-2009 - Vlaamse reffectatiecommissie	GO		VSKO		OVSG/POV		andere		TOTAAL	
	aantal	VTE	aantal	VTE	aantal	VTE	aantal	VTE	aantal	VTE
Basisonderwijs	0	0	2	0,14	0	0	0	0	2	0,14
Secundair onderwijs	6	2,1	3	0,95	4	1,11	3	1,25	16	5,41
Deeltijds Kunstonderwijs	1	0,1	0	0	12	1,82	0	0	13	1,92
Centra Volwassenenonderwijs	3	0,9	3	0,43	5	1,9	0	0	11	3,23
Administratieve Ondersteuning	32	23,99	25	14,98	18	7,85	5	2,78	80	49,61
waarvan admin. ond. wegens MEDEX beslissing	19	18,81	14	12,62	3	2,18	1	0,49	37	34,1
TOTAAL	42	27,09	33	16,5	39	12,68	8	4,03	122	60,3

2007-2008 - Vlaamse reffectatiecommissie	GO		VSKO		OVSG/POV		andere		TOTAAL	
	aantal	VTE	aantal	VTE	aantal	VTE	aantal	VTE	aantal	VTE
Basisonderwijs	1	0,25	2	0,58	3	0,71	2	0,25	8	1,79
Secundair onderwijs	6	1,51	15	6,84	7	2,61	8	3,36	36	14,32
Deeltijds Kunstonderwijs	1	0,17	0	0	16	2,61	0	0	17	2,78
Centra Volwassenenonderwijs	1	0,4	4	0,62	2	0,37	0	0	7	1,39
Administratieve Ondersteuning.	21	14,37	30	20,9	6	2,94	2	0,53	59	38,74
waarvan admin. ond. wegens MEDEX beslissing	7	6	16	15,5	3	2,25	0	0	26	23,75
TOTAAL	30	16,7	51	28,94	34	9,24	12	4,14	127	59,02

2006-2007 - Vlaamse reffectatiecommissie	GO		VSKO		OVSG/POV		andere		TOTAAL	
	aantal	VTE	aantal	VTE	aantal	VTE	aantal	VTE	aantal	VTE
Basisonderwijs	2	0,63	2	0,14	3	0,53			7	1,29
Secundair onderwijs	2	0,60	13	5,93	6	2,66			21	9,19
Deeltijds Kunstonderwijs	1	0,09			3	0,23			4	0,32
Centra Volwassenenonderwijs			2	0,67					2	0,67
Administratieve Ondersteuning.	15	11,97	18	14,97	17	8,89	9	7,94	59	43,78
waarvan admin. ond. wegens MEDEX beslissing	7	6,58	6	5,78	3	3,00	5	5,00	21	20,36
waarvan admin. ond. Franstaligen			7	7,00					7	7,00
TOTAAL	27	19,87	35	34,48	29	15,31	9	7,94	93	55,25



Roger Meert
Voorzitter van de Vlaamse reffectatiecommissie

Jan Du Chau
Secretaris van de Vlaamse reffectatiecommissie

Algemeen directeur
Agentschap voor Onderwijsdiensten

Adjunct van de directeur
Afdeling Advies en Ondersteuning onderwijs-
personeel