



Vlaamse reffectatiecommissie

Schooljaar 2013-2014



Eindredactie
Roger Meert
Voorzitter Vlaamse reffectatiecommissie
Peggy Michiels
Secretaris Vlaamse reffectatiecommissie

Met medewerking van
Gunter Meuleman
Coen Bruyneel
Johan Lasuy
AgODi, Afdeling ICT

Depotnummer
D/2015/3241/248

Verantwoordelijke uitgever
Roger Meert
Voorzitter Vlaamse reffectatiecommissie
Koning Albert II-laan 15
1210 Brussel

INHOUDSOPGAVE

HOOFDSTUK I: TBSOB-GESTELDEN, REAFFECTATIES EN WEDERTEWERKSTELLINGEN

| | |
|--|-----------|
| 1. AANTAL WEGENS ONTSTENTENIS VAN BETREKKING TERBESCHIKKINGGESTELDE PERSONEELSLEDEN – SCHOOLJAAR 2013-14, GEBASEERD OP DE ELEKTRONISCHE ZENDINGEN. | 6 |
| 1.1. VERGELIJKINGSBASIS: AANTAL TERBESCHIKKINGGESTELDE PERSONEELSLEDEN WEGENS ONTSTENTENIS VAN BETREKKING – SCHOOLJAREN 2012-13, 2011-12, 2010-11, 2009-10, 2008-09, 2007-08, 2006-07, 2005-06 EN 2004-05, GEBASEERD OP DE ELEKTRONISCHE ZENDINGEN | 7 |
| 1.2. EVOLUTIE VAN TBSOB | 11 |
| 2. AANTAL GEREAFPECTEERDEN, WEDERTEWERKGESTELDEN EN WEDERTEWERKGESTELDEN ALS ADMINISTRATIEVE ONDERSTEUNING – SCHOOLJAAR 2013-2014, GEBASEERD OP DE ELEKTRONISCHE ZENDINGEN. | 13 |
| 2.1. VERGELIJKINGSBASIS: SCHOOLJAREN 2012-13, 2011-12, 2010-11, 2009-10, 2008-09, 2007-08, 2006-07, 2005-06 EN 2004-05 | 15 |
| 2.2. EVOLUTIE VAN REAFFECTATIE, WEDERTEWERKSTELLING EN WEDERTEWERKSTELLING ALS ADMINISTRATIEVE ONDERSTEUNING IN EEN NIET ORGANIEK AMBT | 24 |
| 2.2.1. <i>Reaffectatie</i> | 24 |
| 2.2.2. <i>Wedertewerkstelling</i> | 25 |
| 2.2.3. <i>Wedertewerkstelling als administratieve ondersteuning in een niet organiek ambt</i> | 26 |
| 2.3. CONCLUSIES | 27 |
| HOOFDSTUK II: DE RESTGROEP | |
| 3. NIET GEREAFPECTEERDE EN/OF WEDERTEWERKGESTELDE PERSONEELSLEDEN | 29 |
| 3.1. INLEIDING | 29 |
| 3.2. BEVRAGINGSMETHODE | 30 |
| 3.3. 2013-14: NIET GEREAFPECTEERDE/WEDERTEWERKGESTELDE PERSONEELSLEDEN – VOLTIJDSE EQUIVALENTEN (VTE) | 31 |
| 3.4. 2012-13: NIET GEREAFPECTEERDE/WEDERTEWERKGESTELDE PERSONEELSLEDEN – VOLTIJDSE EQUIVALENTEN (VTE) | 32 |
| 3.5. 2011-12: NIET GEREAFPECTEERDE/WEDERTEWERKGESTELDE PERSONEELSLEDEN – VOLTIJDSE EQUIVALENTEN (VTE) | 33 |
| 3.6. 2010-11: NIET GEREAFPECTEERDE/WEDERTEWERKGESTELDE PERSONEELSLEDEN – VOLTIJDSE EQUIVALENTEN (VTE) | 34 |
| 3.7. VÓÓR 2010-11: VERGELIJKINGSBASIS: NIET GEREAFPECTEERDE/WEDERTEWERKGESTELDE PERSONEELSLEDEN (VTE) | 35 |
| 3.8. NIET GEREAFPECTEERDE OF WEDERTEWERKGESTELDE PERSONEELSLEDEN | 40 |
| <i>Comparatieve analyse van niet gereaffecteerde/wedertewerkgestelde VTE</i> | 40 |
| 3.9. VOLTIJDSE EQUIVALENTEN T.O.V. AANTALLEN BETROKKEN PERSONEELSLEDEN | 41 |
| 4. WERKING VAN DE VLAAMSE REAFFECTATIECOMMISSIE | 42 |
| 4.1. RESULTATEN GEBOEKT DOOR DE VLAAMSE REAFFECTATIECOMMISSIE VOOR HET SCHOOLJAAR 2013-2014 | 42 |
| 4.2. EVOLUTIE VAN REAFFECTATIE EN WEDERTEWERKSTELLING OVER DE SCHOOLJAREN HEEN | 43 |
| 4.2.1. <i>Reaffectatie en wedertewerkstelling</i> | 43 |
| 4.2.2. <i>Wedertewerkstelling als administratieve ondersteuning (niet organieke betrekking)</i> | 44 |
| 4.3. VERGELIJKINGSBASIS: RESULTATEN VLAAMSE REAFFECTATIE-COMMISSIE SINDS 2006-2007 | 45 |

INLEIDING

De nieuwe cijfers in dit rapport, over de schooljaren 2010-11, 2011-12, 2012-13 en 2013-14, zijn niet meer één op één te vergelijken met de cijfers van de 5 voorgaande schooljaren. Vanaf het schooljaar 2010-11 zijn de zonale en interprovinciale reffectatiecommissies immers afgeschaft, en wordt de werking van de interprovinciale reffectatiecommissies overgenomen door de Vlaamse reffectatiecommissie.

Dit rapport bevat cijfers over de aantallen personeelsleden die ter beschikking werden gesteld wegens ontstentenis van betrekking, gereffecteerd en/of wedertewerkgesteld werden, en die wedertewerkgesteld werden als administratieve ondersteuning in een niet organiek ambt. Het bevat ook cijfergegevens over de personeelsleden die niet gereffecteerd of wedertewerkgesteld werden.

Een aantal teksten in dit rapport werden, waar nodig met enkele kleine wijzigingen, overgenomen uit het rapport van vorig jaar.

Omdat het voor een lezer die niet beslagen is in het onderwerp, noodzakelijk is om de ter beschikkingstelling wegens ontstentenis van betrekking te kunnen duiden in het onderwijslandschap en in de tijd, nemen we net zoals in de vorige rapporten onderstaande tekst opnieuw op.

In **1992** werd het huidige systeem van ter beschikkingstelling wegens ontstentenis van betrekking¹(TBSOB), reffectatie en wedertewerkstelling vastgelegd in het Onderwijsdecreet III van 9 april 1992 en het Besluit van de Vlaamse Regering betreffende de verdeling van betrekkingen, de terbeschikkingstelling wegens ontstentenis van betrekking, de reffectatie, de wedertewerkstelling en de toekenning van een wachtgeld of wachtgeldtoelage van 29 april 1992.

De in het besluit vastgelegde complexe regeling werd door de jaren heen verschillende keren aangepast en verfijnd. Het veranderde onderwijslandschap – de huidige versies van de scholengemeenschappen en scholengroepen bestonden in 1992 niet – en het groeiende lerarentekort noopten tot ingrijpende wijzigingen aan het besluit. Deze wijzigingen gingen in vanaf het schooljaar 2005-06.

Vanaf het **schooljaar 2005-06** veranderden een aantal zaken:

- de werking van de interprovinciale reffectatiecommissies werd opgeschort;
- voor leerkrachten wier instelling NIET tot een scholengemeenschap behoorde, met uitzondering van de instellingen van het Gemeenschapsonderwijs, werd de Vlaamse reffectatiecommissie de eerstbevoegde commissie. De Vlaamse reffectatiecommissie zocht voor deze personeelsleden een reffectatie of wedertewerkstelling in een instelling van het net waartoe de instelling van TBSOB van dat personeelslid behoorde. Hierbij zocht de commissie telkens in eerste instantie naar een reffectatie of wedertewerkstelling in instellingen die eveneens niet tot een scholengemeenschap behoorden, en pas daarna in instellingen die wel tot een scholengemeenschap behoorden.

Van het **schooljaar 2010-11** verandert de werkwijze opnieuw: de interprovinciale reffectatiecommissies worden afgeschaft, en de Vlaamse reffectatiecommissie neemt de werkzaamheden van die commissies over.

Dit brengt met zich dat voor personeelsleden die niet gereffecteerd of wedertewerkgesteld kunnen worden door de reffectatiecommissie van hun scholengemeenschap (of scholengroep), door de Vlaamse reffectatiecommissie een toewijzing wordt gezocht.

¹ Om de leesbaarheid te bevorderen werd in dit verslag 'terbeschikkingstelling wegens ontstentenis van betrekking' vaak afgekort tot: 'terbeschikkingstelling'. In het onderwijs zijn er echter meerdere vormen van 'terbeschikkingstelling'. Deze komen echter niet aan bod in dit verslag.

HOOFDSTUK I: TBSOB-GESTELDEN, REAFFECTATIES EN WEDERTEWERKSTELLINGEN

Op de volgende pagina's vindt u tabellen met de gegevens over het aantal TBSOB-gestelden, het aantal gereffecteerden en wedertewerkgestelden en het aantal wedertewerkgestelden als administratieve ondersteuning².

De bevestigingen voor elk schooljaar werden in de regel uitgevoerd met als referentiedatum 30 juni van dat schooljaar. Voor het schooljaar 2013-14 is dat dus 30 juni 2014. Dat betekent dat u in de hierna afgedrukte tabellen en grafieken het aantal personeelsleden en het aantal voltijdse equivalenten terugvindt dat als TBSOB, gereffecteerd of wedertewerkgesteld gemeld werd op 30 juni van elk schooljaar.

De totalen in de tabellen en de grafieken wijken licht af van mekaar. Dit komt omdat we in de grafieken de cijfers van die instellingen die tot het gesubsidieerd vrij onderwijs behoren, maar niet tot het VSKO, niet hebben opgenomen, en in de tabellen wél. Die aantallen waren immers te klein om in een grafische weergave betekenisvol te zijn.

Een over het hele schooljaar uitgevoerde bevestiging werd in dit rapport niet opgenomen, omdat die resultaten te veel dubbele of meervoudige tellingen zouden bevatten. Deze bevestiging werd wel aangemaakt, om de gegevens te kunnen vergelijken.

De bevestiging op 30 juni 2014 heeft als consequentie dat een aantal wél doorgevoerde reffectaties of wedertewerkingstellingen niet vermeld zijn. Indien aan de reffectatie of wedertewerkingstelling van een personeelslid vóór 30 juni 2014 een einde gekomen is, wordt die reffectatie of wedertewerkingstelling immers niet geregistreerd.

Anderzijds is het mogelijk dat, ondanks het feit dat deze de TBSOB niet opheffen, een aantal gereffecteerde of wedertewerkinggestelde personeelsleden niet meer gemeld zijn als TBSOB, indien bvb.:

- een personeelslid om medische redenen wedertewerkinggesteld werd als administratieve ondersteuning;
- aan de TBSOB in de loop van het schooljaar door een nieuwe vaste benoeming geheel of gedeeltelijk een einde gekomen is;
- een inrichtende macht een TBSOB-gesteld personeelslid niet meer als TBSOB meldt omdat dit personeelslid een reffectatie of wedertewerkingstelling in een vacant ambt, of zelfs slechts een reffectatie of wedertewerkingstelling in een niet vacant ambt of een wedertewerkingstelling in een niet-organiek ambt heeft gekregen.
- ...

² Bevestiging uitgevoerd door de Afdeling ICT van het Agentschap voor Onderwijsdiensten (AgODi)

1. Aantal wegens ontstentenis van betrekking terbeschikking-gestelde personeelsleden – schooljaar 2013-14, gebaseerd op de elektronische zendingen.

Schooljaar 2013-2014

TBSOB (30-06-14)

Scholengemeenschappen & scholengroepen

| ko_im_net_code | Aantal | | | | FTE's | | | |
|-----------------------------------|-------------|-------------|-----------|-------------|---------------|----------------|-------------|----------------|
| | Bas | Sec | DKO | CVO | Bas | Sec | DKO | CVO |
| Gemeenschapsonderwijs | 481 | 738 | 17 | 137 | 138,04 | 291,54 | 2,99 | 66,09 |
| Vrij gesubsidieerd onderwijs | 1113 | 1769 | 0 | 210 | 337,80 | 650,38 | 0 | 75,57 |
| Officieel gesubsidieerd onderwijs | 520 | 257 | 0 | 145 | 127,22 | 89,40 | 0 | 57,01 |
| Andere | 0 | 6 | 0 | 0 | 0 | 4,22 | 0 | 0 |
| | 2114 | 2770 | 17 | 492 | 603,06 | 1035,53 | 2,99 | 198,67 |
| | | | | 5393 | | | | 1840,24 |

Niet scholengemeenschappen & scholengroepen

| ko_im_net_code | Aantal | | | | FTE's | | | |
|-----------------------------------|-----------|------------|------------|------------|--------------|--------------|--------------|---------------|
| | Bas | Sec | DKO | CVO | Bas | Sec | DKO | CVO |
| Gemeenschapsonderwijs | 0 | 0 | 0 | 0 | 0 | 0 | 0 | 0 |
| Vrij gesubsidieerd onderwijs | 71 | 61 | 10 | 0 | 34,01 | 24,37 | 2,22 | 0 |
| Officieel gesubsidieerd onderwijs | 13 | 69 | 324 | 0 | 6,77 | 20,52 | 51,30 | 0 |
| Andere | 0 | 0 | 0 | 0 | 0 | 0 | 0 | 0 |
| | 84 | 130 | 334 | 0 | 40,77 | 44,88 | 53,52 | 0 |
| | | | | 548 | | | | 139,18 |

1.1. Vergelijkingsbasis: aantal terbeschikkinggestelde personeelsleden wegens ontstentenis van betrekking – schooljaren 2012-13, 2011-12, 2010-11, 2009-10, 2008-09, 2007-08, 2006-07, 2005-06 en 2004-05, gebaseerd op de elektronische zendingen

Schooljaar 2012-2013

TBSOB (30-06-13)

Scholengemeenschappen & scholengroepen

| ko_im_net_code | Aantal | | | | FTE's | | | |
|-----------------------------------|-------------|-------------|-----------|-------------|---------------|---------------|--------------|----------------|
| | Bas | Sec | DKO | CVO | Bas | Sec | DKO | CVO |
| Gemeenschapsonderwijs | 482 | 685 | 17 | 69 | 142,38 | 269,32 | 2,99 | 31,49 |
| Vrij gesubsidieerd onderwijs | 1187 | 1654 | 0 | 182 | 371,2 | 599,43 | 0 | 59,73 |
| Officieel gesubsidieerd onderwijs | 526 | 245 | 0 | 130 | 138,19 | 95,43 | 0 | 47,52 |
| Andere | 0 | 5 | 0 | 0 | | 4,18 | | |
| | 2195 | 2589 | 17 | 381 | 651,77 | 968,36 | 2,986 | 138,73 |
| | | | | 5182 | | | | 1761,85 |

Niet scholengemeenschappen & scholengroepen

| ko_im_net_code | Aantal | | | | FTE's | | | |
|-----------------------------------|-----------|------------|------------|------------|--------------|--------------|--------------|---------------|
| | Bas | Sec | DKO | CVO | Bas | Sec | DKO | CVO |
| Gemeenschapsonderwijs | 0 | 0 | 0 | 0 | 0 | 0 | 0 | 0 |
| Vrij gesubsidieerd onderwijs | 73 | 52 | 3 | 0 | 39,68 | 21,11 | 0,69 | 0 |
| Officieel gesubsidieerd onderwijs | 19 | 79 | 272 | 0 | 9,28 | 22,54 | 41,16 | 0 |
| Andere | 0 | 0 | 0 | 0 | 0 | 0 | 0 | 0 |
| | 92 | 131 | 275 | 0 | 48,96 | 43,66 | 41,85 | 0 |
| | | | | 498 | | | | 134,47 |

Schooljaar 2011-2012

TBSOB (30-06-12)

Scholengemeenschappen & scholengroepen

| ko_im_net_code | Aantal | | | | FTE's | | | |
|-----------------------------------|-------------|-------------|-----------|-------------|---------------|---------------|-------------|----------------|
| | Bas | Sec | DKO | CVO | Bas | Sec | DKO | CVO |
| Gemeenschapsonderwijs | 406 | 543 | 14 | 38 | 126,07 | 239,31 | 2,69 | 17,82 |
| Vrij gesubsidieerd onderwijs | 1138 | 1290 | 0 | 38 | 367,44 | 502,33 | 0 | 39,49 |
| Officieel gesubsidieerd onderwijs | 499 | 210 | 0 | 84 | 129,23 | 84,26 | 0 | 29,95 |
| Andere | 0 | 13 | 0 | 2 | 0 | 0 | 0 | 1,10 |
| | 2043 | 2056 | 14 | 162 | 622,74 | 825,90 | 2,69 | 88,36 |
| | | | | 4275 | | | | 1539,69 |

Niet scholengemeenschappen & scholengroepen

| ko_im_net_code | Aantal | | | | FTE's | | | |
|-----------------------------------|-----------|------------|------------|------------|--------------|--------------|--------------|---------------|
| | Bas | Sec | DKO | CVO | Bas | Sec | DKO | CVO |
| Gemeenschapsonderwijs | 0 | 0 | 0 | 0 | 0 | 0 | 0 | 0 |
| Vrij gesubsidieerd onderwijs | 77 | 48 | 2 | 0 | 42,38 | 19,94 | 0,11 | 0 |
| Officieel gesubsidieerd onderwijs | 12 | 62 | 262 | 0 | 6,29 | 19,21 | 39,79 | 0 |
| Andere | 0 | 0 | 0 | 0 | 0 | 0 | 0 | 0 |
| | 89 | 110 | 264 | 0 | 48,67 | 39,15 | 39,90 | 0 |
| | | | | 463 | | | | 127,72 |

Schooljaar 2010-2011

TBSOB (30-06-11)

Scholengemeenschappen & scholengroepen

| NET | Aantal | | | | FTE's | | | |
|-----------------------------------|--------|-----------|-----|-------------|--------|--------|------|----------------|
| | Bas | Sec | DKO | VWO | Bas | Sec | DKO | VWO |
| Gemeenschapsonderwijs | 437 | 656 | 16 | 34 | 141,78 | 284,82 | 3,97 | 13,22 |
| Vrij gesubsidieerd onderwijs | 1192 | 106 2 | 0 | 97 | 384,66 | 424,47 | 0 | 32,24 |
| Officieel gesubsidieerd onderwijs | 537 | 217 | 0 | 62 | 135,49 | 84,68 | 0 | 21,92 |
| Andere | 0 | 15 195 | 0 | 1 | 0 | 5,60 | 0 | 0,43 |
| | 2166 | 0 | 16 | 194 | 661,93 | 799,57 | 3,97 | 67,82 |
| | | | | 4326 | | | | 1533,28 |

Niet scholengemeenschappen & scholengroepen

| NET | Aantal | | | | FTE's | | | |
|-----------------------------------|--------|-----|-----|------------|-------|-------|-------|---------------|
| | Bas | Sec | DKO | VWO | Bas | Sec | DKO | VWO |
| Gemeenschapsonderwijs | 0 | 0 | 0 | 0 | 0 | 0 | 0 | 0 |
| Vrij gesubsidieerd onderwijs | 63 | 42 | 1 | 0 | 40,66 | 19,46 | 0,45 | 0 |
| Officieel gesubsidieerd onderwijs | 3 | 52 | 223 | 0 | 1,25 | 18,57 | 36,63 | 0 |
| Andere | 0 | 0 | 0 | 0 | 0 | 0 | 0 | 0 |
| | 66 | 94 | 224 | 0 | 41,91 | 38,03 | 37,08 | 0,00 |
| | | | | 384 | | | | 117,01 |

Schooljaar 2009-2010

TBSOB (30-06-10)

Scholengemeenschappen & scholengroepen

| NET | Aantal | | | | FTE's | | | |
|-----------------------------------|--------|------|-----|-------------|--------|--------|------|------------------|
| | Bas | Sec | DKO | VWO | Bas | Sec | DKO | VWO ³ |
| Gemeenschapsonderwijs | 439 | 670 | 16 | 57 | 143,08 | 302,77 | 3,73 | 24,10 |
| Vrij gesubsidieerd onderwijs | 1004 | 883 | 0 | 104 | 306,33 | 390,76 | 0 | 30,77 |
| Officieel gesubsidieerd onderwijs | 456 | 192 | 0 | 66 | 120,13 | 78,54 | 0 | 21,65 |
| Andere | 0 | 10 | 0 | 1 | 0 | 7,04 | 0 | 0,38 |
| | 1899 | 1755 | 16 | 228 | 569,54 | 779,11 | 3,73 | 76,90 |
| | | | | 3898 | | | | 1429,28 |

Niet scholengemeenschappen & scholengroepen

| NET | Aantal | | | | FTE's | | | |
|-----------------------------------|--------|-----|-----|------------|-------|-------|-------|------------------|
| | Bas | Sec | DKO | VWO | Bas | Sec | DKO | VWO ⁴ |
| Gemeenschapsonderwijs | 0 | 0 | 0 | 0 | 0 | 0 | 0 | 0 |
| Vrij gesubsidieerd onderwijs | 61 | 54 | 1 | 0 | 36,15 | 27,20 | 0,45 | 0 |
| Officieel gesubsidieerd onderwijs | 4 | 36 | 174 | 0 | 1,29 | 13,63 | 28,74 | 0 |
| Andere | 0 | 0 | 0 | 0 | 0 | 0 | 0 | 0 |
| | 65 | 90 | 175 | 0 | 37,44 | 40,83 | 29,19 | 0,00 |
| | | | | 330 | | | | 107,46 |

³ Vanaf het schooljaar 2008-09 beschikken we over volledig elektronisch bevroegde cijfers m.b.t. het volwassenenonderwijs.

⁴ Ibidem

Schooljaar 2008-2009

TBSOB (30-06-09)

Scholengemeenschappen & scholengroepen

| NET | Aantal | | | | FTE's | | | |
|-----------------------------------|--------|------|-----|-------------|--------|--------|------|------------------|
| | Bas | Sec | DKO | VWO | Bas | Sec | DKO | VWO ⁵ |
| Gemeenschapsonderwijs | 450 | 685 | 21 | 36 | 137,74 | 310,28 | 5,20 | 14,88 |
| Vrij gesubsidieerd onderwijs | 970 | 909 | 0 | 93 | 320,26 | 392,73 | 0 | 27,36 |
| Officieel gesubsidieerd onderwijs | 458 | 196 | 0 | 64 | 128,39 | 76,27 | 0 | 20,17 |
| Andere | 0 | 12 | 0 | 1 | | 7,00 | 0 | 0,9 |
| | 1878 | 1802 | 21 | 194 | 586,39 | 786,28 | 5,20 | 63,31 |
| | | | | 3895 | | | | 1441,18 |

Niet scholengemeenschappen & scholengroepen

| NET | Aantal | | | | FTE's | | | |
|-----------------------------------|--------|-----|-----|------------|-------|-------|-------|------------------|
| | Bas | Sec | DKO | VWO | Bas | Sec | DKO | VWO ⁶ |
| Gemeenschapsonderwijs | 0 | 0 | 0 | 0 | 0 | 0 | 0 | 0 |
| Vrij gesubsidieerd onderwijs | 57 | 54 | 0 | 0 | 36,08 | 25,10 | 0 | 0 |
| Officieel gesubsidieerd onderwijs | 3 | 37 | 148 | 0 | 1,25 | 14,79 | 26,00 | 0 |
| Andere | 0 | 1 | 0 | 0 | 0 | 0,5 | 0 | 0 |
| | 60 | 92 | 148 | 0 | 37,33 | 40,39 | 26,00 | 0 |
| | | | | 300 | | | | 103,71 |

Schooljaar 2007-2008

TBSOB (27-06-08⁷)

Scholengemeenschappen & scholengroepen

| code | NET | Aantal | | | FTE's | | |
|------|-----------------------------------|--------|------|-------------|---------|---------|-----------------|
| | | Bas | Sec | DKO | Bas | Sec | DKO |
| 01 | Gemeenschapsonderwijs | 452 | 784 | 28 | 141,584 | 362,108 | 6,429 |
| 02 | Vrij gesubsidieerd onderwijs | 988 | 1004 | 0 | 346,986 | 443,325 | 0 |
| 03 | Officieel gesubsidieerd onderwijs | 469 | 214 | 0 | 149,31 | 87,09 | 0 |
| 04 | Andere | 0 | 15 | 0 | 0 | 7,607 | 0 |
| | | 1909 | 2017 | 28 | 637,88 | 900,13 | 6,429 |
| | | | | 3954 | | | 1544,439 |

Niet scholengemeenschappen & scholengroepen

| code | NET | Aantal | | | FTE's | | |
|------|-----------------------------------|--------|-----|------------|--------|--------|----------------|
| | | Bas | Sec | DKO | Bas | Sec | DKO |
| 01 | Gemeenschapsonderwijs | 0 | 0 | 0 | 0 | 0 | 0 |
| 02 | Vrij gesubsidieerd onderwijs | 59 | 57 | 2 | 37,962 | 28,15 | 0,25 |
| 03 | Officieel gesubsidieerd onderwijs | 8 | 43 | 168 | 2,374 | 16,604 | 31,186 |
| 04 | Andere | 0 | 0 | 0 | 0 | 0 | 0 |
| | | 67 | 100 | 170 | 40,336 | 44,754 | 31,436 |
| | | | | 337 | | | 116,526 |

⁵ Vanaf het schooljaar 2008-09 beschikken we over volledig elektronisch bevroegde cijfers m.b.t. het volwassenenonderwijs.

⁶ Ibidem

⁷ 30 juni 2008 was een vrije dag. Om die reden werd 27 juni 2008 als 'laatste werkdag' toegepast in de bevraging.

Schooljaar 2006-2007**TBSOB (30-06-07)****Scholengemeenschappen & scholengroepen**

| code | NET | Aantal | | | FTE's | | |
|------|-----------------------------------|--------|------|-------------|-------|-------|---------------|
| | | Bas | Sec | DKO | Bas | Sec | DKO |
| 01 | Gemeenschapsonderwijs | 460 | 775 | 30 | 140,1 | 354,9 | 6,9 |
| 02 | Vrij gesubsidieerd onderwijs | 1008 | 1041 | 0 | 365,0 | 444,6 | 0 |
| 03 | Officieel gesubsidieerd onderwijs | 474 | 197 | 0 | 153,2 | 78,6 | 0 |
| 04 | Andere | 0 | 18 | 0 | 0 | 9,4 | 0 |
| | | 1942 | 2031 | 30 | 658,3 | 887,5 | 6,9 |
| | | | | 4003 | | | 1552,6 |

Niet scholengemeenschappen & scholengroepen

| code | NET | Aantal | | | FTE's | | |
|------|-----------------------------------|--------|-----|------------|-------|------|--------------|
| | | Bas | Sec | DKO | Bas | Sec | DKO |
| 01 | Gemeenschapsonderwijs | 0 | 0 | 0 | 0 | 0 | 0 |
| 02 | Vrij gesubsidieerd onderwijs | 61 | 88 | 1 | 39,5 | 47,0 | 0,2 |
| 03 | Officieel gesubsidieerd onderwijs | 6 | 52 | 169 | 2,2 | 20,9 | 31,1 |
| 04 | Andere | 0 | 2 | 0 | 0 | 1,4 | 0 |
| | | 67 | 142 | 170 | 41,7 | 69,3 | 31,3 |
| | | | | 379 | | | 142,3 |

Schooljaar 2005-2006**TBSOB (30-06-06)****Scholengemeenschappen & scholengroepen**

| Im_net_code | NET | Aantal | | | FTE's | | |
|-------------|-----------------------------------|--------|------|-------------|--------|---------|-------------|
| | | Bas | Sec | DKO | Bas | Sec | DKO |
| 01 | Gemeenschapsonderwijs | 491 | 862 | 36 | 157,02 | 403,76 | 8,19 |
| 02 | Vrij gesubsidieerd onderwijs | 747 | 1153 | 0 | 294,05 | 499,87 | 0 |
| 03 | Officieel gesubsidieerd onderwijs | 361 | 226 | 0 | 130,17 | 87,64 | 0 |
| 04 | Andere | 0 | 23 | 0 | 0 | 11,34 | 0 |
| | | 1599 | 2264 | 30 | 581,24 | 1002,61 | 8,19 |
| | | | | 3899 | | | 1592 |

Niet scholengemeenschappen & scholengroepen

| code | NET | Aantal | | | FTE's | | |
|------|-----------------------------------|--------|-----|------------|-------|-------|---------------|
| | | Bas | Sec | DKO | Bas | Sec | DKO |
| 01 | Gemeenschapsonderwijs | 0 | 0 | 0 | 0 | 0 | 0 |
| 02 | Vrij gesubsidieerd onderwijs | 63 | 102 | 2 | 40,27 | 49,97 | 0,28 |
| 03 | Officieel gesubsidieerd onderwijs | 9 | 55 | 214 | 3,07 | 24,81 | 35,62 |
| 04 | Andere | 0 | 0 | 0 | 0 | 0 | 0 |
| | | 72 | 157 | 216 | 43,34 | 74,78 | 35,90 |
| | | | | 445 | | | 154,02 |

Ter beschikking gesteld wegens ontstentenis van betrekking op 30-06-05

| Im_net_code | NET | Aantal | | | FTE's | | |
|-------------|-----------------------------------|--------|------|-------------|--------|---------|---------------|
| | | Bas | Sec | DKO | Bas | Sec | DKO |
| 01 | Gemeenschapsonderwijs | 472 | 863 | 36 | 153,37 | 417,37 | 8,03 |
| 02 | Vrij gesubsidieerd onderwijs | 822 | 1243 | 2 | 357,11 | 551,70 | 0,28 |
| 03 | Officieel gesubsidieerd onderwijs | 359 | 277 | 238 | 130,48 | 121,88 | 39,15 |
| 04 | Andere | 0 | 30 | 0 | 0 | 8,86 | 0 |
| | | 1653 | 2413 | 276 | 640,95 | 1099,81 | 47,47 |
| | | | | 4342 | | | 1788,2 |

1.2. Evolutie van TBSOB⁸

Om dit grafische overzicht zo overzichtelijk mogelijk te maken, worden enkele gegevens vereenvoudigd weergegeven:

- de resultaten van instellingen die zich binnen of buiten scholengemeenschappen bevinden, werden samengeteld;
- TBSOB-gestelden van instellingen die niet tot een net behoren, werden verwerkt in het totaal, maar zijn, gelet op het geringe aantal, niet afzonderlijk benoemd in de grafische weergave (de som van de getallen van de verschillende netten is dus kleiner dan de vermelde totalen).
- TBSOB-gestelden van instellingen die tot het vrij gesubsidieerd onderwijs behoren, werden aan het totaal van het VSKO toegevoegd, ook indien zij geen lid zijn van deze organisatie.
- TBSOB-gestelden van het stedelijk én het provinciaal onderwijs werden samengevoegd onder 'OVSG/POV'.

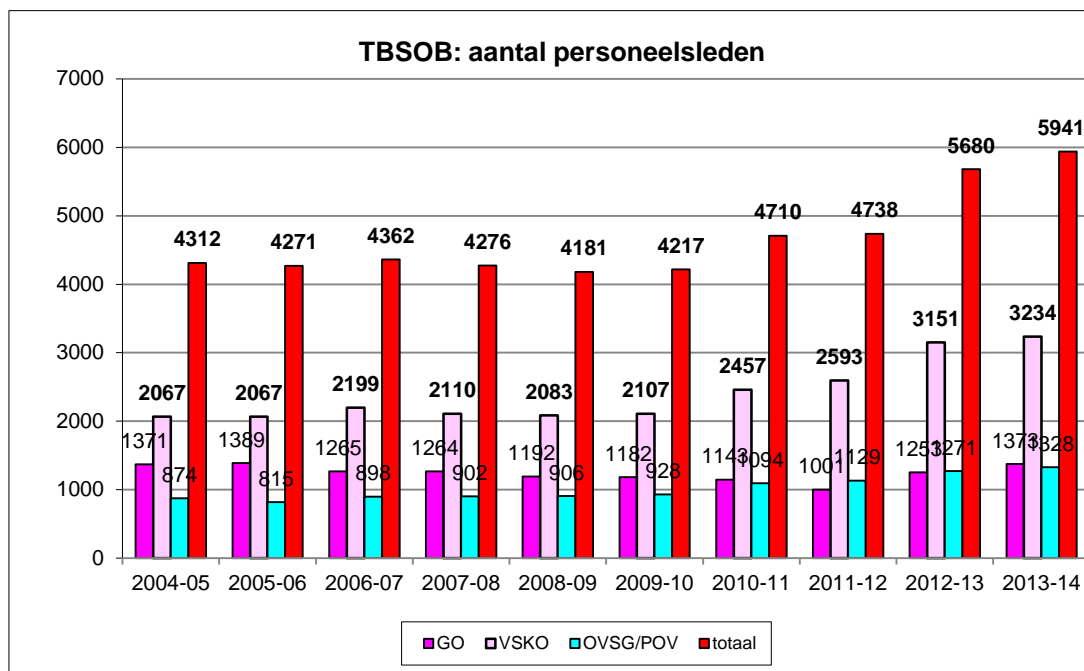

⁸ De cijfers voor "andere" (scholen die niet behoren tot een groot onderwijsnet), die u wél terugvindt in de tabellen op de vorige pagina's, werden niet opgenomen in de grafieken.

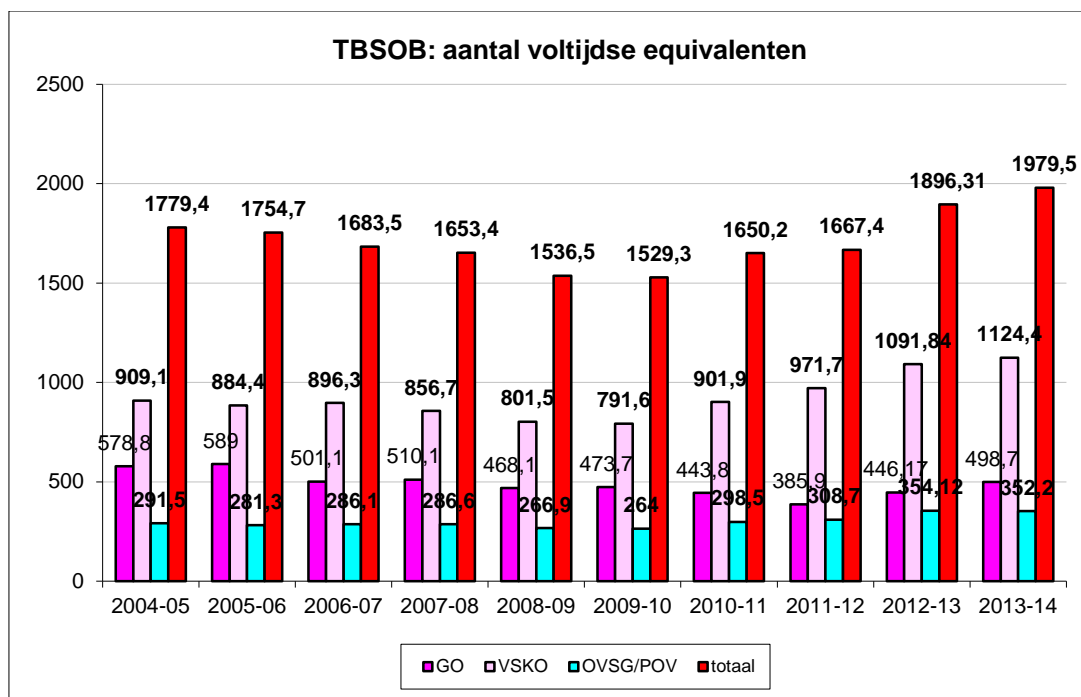

2. Aantal gereffecteerden, wedertewerkgestelden en wedertewerkgestelden als administratieve ondersteuning – schooljaar 2013-2014, gebaseerd op de elektronische zendingen.

Schooljaar 2013-2014

Situatie op 30/6/14 per net & niveau

Scholengemeenschappen & scholengroepen

| Reaffectatie (R) | Aantal | | | | FTE's | | | | |
|-----------------------------------|--------|------|-----|-----|-------------|--------|------|----------------|-----|
| | NET | Bas | Sec | DKO | CVO | Bas | Sec | DKO | CVO |
| Gemeenschapsonderwijs | 422 | 582 | 6 | 88 | 96,82 | 186,83 | 0,46 | 42,51 | |
| Vrij gesubsidieerd onderwijs | 910 | 1358 | 0 | 76 | 246,45 | 447,97 | 0 | 21,73 | |
| Officieel gesubsidieerd onderwijs | 419 | 168 | 0 | 86 | 97,56 | 54,18 | 0 | 27,88 | |
| Andere | 0 | 4 | 0 | 0 | 0 | 1,93 | 0 | 0 | |
| | 1751 | 2112 | 6 | 250 | 440,83 | 690,90 | 0,46 | 92,12 | |
| | | | | | 4119 | | | 1224,31 | |

| Wedertewerkstelling (W) | Aantal | | | | FTE's | | | | |
|-----------------------------------|--------|-----|-----|-----|-------------|--------|------|---------------|-----|
| | NET | Bas | Sec | DKO | CVO | Bas | Sec | DKO | CVO |
| Gemeenschapsonderwijs | 122 | 210 | 16 | 60 | 70,67 | 91,90 | 2,01 | 21,15 | |
| Vrij gesubsidieerd onderwijs | 233 | 481 | 0 | 119 | 131,69 | 198,85 | 0 | 38,65 | |
| Officieel gesubsidieerd onderwijs | 120 | 91 | 0 | 64 | 46,69 | 28,69 | 0 | 27,17 | |
| Andere | 0 | 6 | 0 | 0 | 0 | 2,65 | 0 | 0 | |
| | 475 | 788 | 16 | 243 | 249,06 | 322,09 | 2,01 | 86,96 | |
| | | | | | 1522 | | | 660,12 | |

Waarvan wedertewerkstelling in een niet organiek ambt

| NET | Aantal | | | | FTE's | | | | |
|-----------------------------------|--------|-----|-----|-----|------------|-------|------|---------------|--|
| | Bas | Sec | DKO | CVO | Bas | Sec | DKO | CVO | |
| Gemeenschapsonderwijs | 85 | 68 | 12 | 18 | 73,75 | 52,5 | 1,47 | 7,09 | |
| Vrij gesubsidieerd onderwijs | 131 | 87 | 0 | 26 | 110,75 | 70,61 | 0 | 8,94 | |
| Officieel gesubsidieerd onderwijs | 50 | 16 | 0 | 26 | 28,75 | 7,89 | 0 | 13,29 | |
| Andere | 0 | 1 | 0 | 0 | 0 | 1 | 0 | 0 | |
| | 266 | 172 | 12 | 70 | 213,25 | 132 | 1,47 | 29,31 | |
| | | | | | 520 | | | 376,01 | |

Niet scholengemeenschappen & scholengroepen

| Reaffectatie (R) | Aantal | | | | FTE's | | | | |
|-----------------------------------|--------|-----|-----|-----|------------|-------|-------|--------------|-----|
| | NET | Bas | Sec | DKO | CVO | Bas | Sec | DKO | CVO |
| Gemeenschapsonderwijs | 0 | 0 | 0 | 0 | 0 | 0 | 0 | 0 | |
| Vrij gesubsidieerd onderwijs | 35 | 38 | 3 | 0 | 10,90 | 13,94 | 1,2 | 0 | |
| Officieel gesubsidieerd onderwijs | 8 | 35 | 170 | 0 | 4,34 | 10,34 | 25,65 | 0 | |
| Andere | 0 | 0 | 0 | 0 | 0 | 0 | 0 | 0 | |
| | 43 | 73 | 173 | 0 | 15,24 | 24,29 | 26,85 | 0 | |
| | | | | | 289 | | | 66,37 | |

| Wedertewerkstelling (W) | Aantal | | | | FTE's | | | | |
|-----------------------------------|--------|-----|-----|-----|------------|-------|-------|---------------|-----|
| | NET | Bas | Sec | DKO | CVO | Bas | Sec | DKO | CVO |
| Gemeenschapsonderwijs | 0 | 0 | 0 | 0 | 0 | 0 | 0 | 0 | |
| Vrij gesubsidieerd onderwijs | 13 | 28 | 4 | 0 | 7,05 | 8,84 | 0,54 | 0 | |
| Officieel gesubsidieerd onderwijs | 2 | 33 | 125 | 0 | 1,27 | 9,96 | 19,98 | 0 | |
| Andere | 0 | 0 | 0 | 0 | 0 | 0 | 0 | 0 | |
| | 15 | 61 | 129 | 0 | 8,32 | 18,81 | 20,53 | 0 | |
| | | | | | 205 | | | 47,648 | |

Waarvan wedertewerkstelling in een niet organiek ambt

| NET | Aantal | | | | FTE's | | | |
|-----------------------------------|--------|-----|-----|-----------|-------|------|------|--------------|
| | Bas | Sec | DKO | CVO | Bas | Sec | DKO | CVO |
| Gemeenschapsonderwijs | 0 | 0 | 0 | 0 | 0 | 0 | 0 | 0 |
| Vrij gesubsidieerd onderwijs | 3 | 6 | 2 | 0 | 3 | 3,19 | 0,21 | 0 |
| Officieel gesubsidieerd onderwijs | 0 | 5 | 44 | 0 | 0 | 3,47 | 5,68 | 0 |
| Andere | 0 | 0 | 0 | 0 | 0 | 0 | 0 | 0 |
| | 3 | 11 | 46 | 0 | 3 | 6,67 | 5,68 | 0 |
| | | | | 60 | | | | 15,35 |

2.1. Vergelijkingsbasis: schooljaren 2012-13, 2011-12, 2010-11, 2009-10, 2008-09, 2007-08, 2006-07, 2005-06 en 2004-05

Situatie op 30/6/13 per net & niveau

Scholengemeenschappen & scholengroepen

Reaffectatie (R)

| NET | Aantal | | | | FTE's | | | |
|-----------------------------------|--------|------|-----|-----|-------------|--------|------|----------------|
| | Bas | Sec | DKO | CVO | Bas | Sec | DKO | CVO |
| Gemeenschapsonderwijs | 414 | 539 | 5 | 41 | 100,80 | 168,45 | 0,70 | 16,15 |
| Vrij gesubsidieerd onderwijs | 984 | 1257 | 0 | 61 | 271,75 | 417,17 | | 17,43 |
| Officieel gesubsidieerd onderwijs | 438 | 169 | 0 | 59 | 110,43 | 55,20 | | 19,52 |
| Andere | 0 | 2 | 0 | 0 | | 1,09 | | |
| | 1836 | 1967 | 5 | 161 | 482,97 | 641,91 | 0,70 | 53,1 |
| | | | | | 3969 | | | 1178,69 |

Wedertewerkstelling (W)

| NET | Aantal | | | | FTE's | | | |
|-----------------------------------|--------|-----|-----|-----|-------------|--------|------|---------------|
| | Bas | Sec | DKO | CVO | Bas | Sec | DKO | CVO |
| Gemeenschapsonderwijs | 124 | 178 | 14 | 45 | 79,05 | 84,10 | 2,13 | 19,56 |
| Vrij gesubsidieerd onderwijs | 245 | 452 | 0 | 106 | 143,29 | 177,93 | 0 | 31,47 |
| Officieel gesubsidieerd onderwijs | 111 | 74 | 0 | 65 | 49,71 | 28,04 | 0 | 26,37 |
| Andere | 0 | 5 | 0 | 0 | 0 | 2,57 | 0 | 0 |
| | 480 | 709 | 14 | 216 | 272,03 | 292,64 | 2,13 | 77,40 |
| | | | | | 1419 | | | 644,20 |

Waarvan wedertewerkstelling in een niet organiek ambt

| NET | Aantal | | | | FTE's | | | |
|-----------------------------------|--------|-----|-----|-----|------------|--------|------|---------------|
| | Bas | Sec | DKO | CVO | Bas | Sec | DKO | CVO |
| Gemeenschapsonderwijs | 94 | 64 | 11 | 13 | 70,56 | 43,36 | 1,29 | 5,89 |
| Vrij gesubsidieerd onderwijs | 136 | 88 | 1 | 27 | 111,94 | 68,19 | 0,05 | 8,31 |
| Officieel gesubsidieerd onderwijs | 48 | 19 | 41 | 20 | 29,31 | 11,05 | 4,95 | 8,23 |
| Andere | 0 | 2 | 0 | 0 | 0 | 1,17 | 0 | 0 |
| | 278 | 173 | 53 | 60 | 211,81 | 121,41 | 6,29 | 22,43 |
| | | | | | 564 | | | 364,30 |

Niet scholengemeenschappen & scholengroepen

Reaffectatie (R)

| NET | Aantal | | | | FTE's | | | |
|-----------------------------------|--------|-----|-----|-----|------------|-------|-------|--------------|
| | Bas | Sec | DKO | CVO | Bas | Sec | DKO | CVO |
| Gemeenschapsonderwijs | 0 | 0 | 0 | 0 | 0 | 0 | 0 | 0 |
| Vrij gesubsidieerd onderwijs | 33 | 33 | 0 | 0 | 17,72 | 13,01 | 0 | 0 |
| Officieel gesubsidieerd onderwijs | 15 | 48 | 121 | 0 | 7,11 | 14,29 | 17,57 | 0 |
| Andere | 0 | 0 | 0 | 0 | 0 | 0 | 0 | 0 |
| | 48 | 81 | 121 | 0 | 24,83 | 27,29 | 17,57 | 0 |
| | | | | | 250 | | | 69,69 |

Wedertewerkstelling (W)

| NET | Aantal | | | | FTE's | | | |
|-----------------------------------|--------|-----|-----|-----|------------|-------|-------|--------------|
| | Bas | Sec | DKO | CVO | Bas | Sec | DKO | CVO |
| Gemeenschapsonderwijs | 0 | 0 | 0 | 0 | 0 | 0 | 0 | 0 |
| Vrij gesubsidieerd onderwijs | 13 | 17 | 1 | 0 | 5,5 | 7,04 | 0,05 | 0 |
| Officieel gesubsidieerd onderwijs | 2 | 29 | 128 | 0 | 1,18 | 8,70 | 19,43 | 0 |
| Andere | 0 | 0 | 0 | 0 | 0 | 0 | 0 | 0 |
| | 15 | 46 | 129 | 0 | 6,66 | 15,74 | 19,49 | 0 |
| | | | | | 190 | | | 41,89 |

Situatie op 30/6/12 per net & niveau

Scholengemeenschappen en scholengroepen

| Reaffectatie (R) | Aantal | | | | FTE's | | | | |
|-----------------------------------|--------|------|------|-----|-------------|--------|--------|------|---------------|
| | NET | Bas | Sec | DKO | CVO | Bas | Sec | DKO | CVO |
| Gemeenschapsonderwijs | | 320 | 377 | 2 | 15 | 79,93 | 114,97 | 0,57 | 6,12 |
| Vrij gesubsidieerd onderwijs | | 941 | 938 | 0 | 52 | 269,68 | 323,27 | 0 | 15,62 |
| Officieel gesubsidieerd onderwijs | | 402 | 132 | 0 | 33 | 102,42 | 47,84 | 0 | 11,95 |
| Andere | | 0 | 7 | 0 | 0 | 0 | 0,72 | 0 | 0,00 |
| | | 1663 | 1454 | 2 | 100 | 452,03 | 486,80 | 0,57 | 33,69 |
| | | | | | 3219 | | | | 973,08 |

| Wedertewerkstelling (W) | Aantal | | | | FTE's | | | | |
|-----------------------------------|--------|-----|-----|-----|-------------|--------|--------|------|---------------|
| | NET | Bas | Sec | DKO | CVO | Bas | Sec | DKO | CVO |
| Gemeenschapsonderwijs | | 140 | 195 | 11 | 34 | 85,25 | 100,67 | 1,48 | 15,31 |
| Vrij gesubsidieerd onderwijs | | 238 | 380 | 0 | 74 | 150,27 | 168,00 | 0 | 20,27 |
| Officieel gesubsidieerd onderwijs | | 115 | 63 | 0 | 49 | 51,96 | 23,68 | 0 | 19,94 |
| Andere | | 0 | 7 | 0 | 3 | 0 | 3,27 | 0 | 1,12 |
| | | 493 | 645 | 11 | 160 | 287,49 | 295,62 | 1,48 | 56,64 |
| | | | | | 1309 | | | | 641,22 |

Waarvan wedertewerkstelling in een niet organiek ambt

| NET | Aantal | | | | FTE's | | | |
|-----------------------------------|--------|-----|-----|------------|--------|--------|------|---------------|
| | Bas | Sec | DKO | CVO | Bas | Sec | DKO | CVO |
| Gemeenschapsonderwijs | 105 | 74 | 9 | 8 | 74,97 | 51,33 | 0,92 | 5,69 |
| Vrij gesubsidieerd onderwijs | 145 | 82 | 1 | 21 | 120,36 | 65,19 | 0,05 | 6,50 |
| Officieel gesubsidieerd onderwijs | 55 | 13 | 40 | 12 | 31,51 | 7,11 | 5,32 | 5,84 |
| Andere | 0 | 2 | 0 | 1 | 0 | 2,00 | 0 | 0,91 |
| | 305 | 171 | 50 | 42 | 226,84 | 125,64 | 6,29 | 18,94 |
| | | | | 568 | | | | 377,70 |

Niet scholengemeenschappen & scholengroepen

| Reaffectatie (R) | Aantal | | | | FTE's | | | | |
|-----------------------------------|--------|-----|-----|-----|------------|-------|-------|-------|--------------|
| | NET | Bas | Sec | DKO | CVO | Bas | Sec | DKO | CVO |
| Gemeenschapsonderwijs | | 0 | 0 | 0 | 0 | 0 | 0 | 0 | 0 |
| Vrij gesubsidieerd onderwijs | | 44 | 23 | 1 | 0 | 20,91 | 8,55 | 0,05 | 0 |
| Officieel gesubsidieerd onderwijs | | 5 | 37 | 114 | 0 | 2,28 | 11,75 | 15,85 | 0 |
| Andere | | 0 | 0 | 0 | 0 | 0 | 0 | 0 | 0 |
| | | 49 | 60 | 115 | 0 | 23,19 | 20,30 | 15,90 | 0 |
| | | | | | 224 | | | | 59,39 |

| Wedertewerkstelling (W) | Aantal | | | | FTE's | | | | |
|-----------------------------------|--------|-----|-----|-----|------------|------|-------|-------|--------------|
| | NET | Bas | Sec | DKO | CVO | Bas | Sec | DKO | CVO |
| Gemeenschapsonderwijs | | 0 | 0 | 0 | 0 | 0 | 0 | 0 | 0 |
| Vrij gesubsidieerd onderwijs | | 14 | 17 | 1 | 0 | 5,39 | 6,99 | 0,05 | 0 |
| Officieel gesubsidieerd onderwijs | | 2 | 22 | 124 | 0 | 2,00 | 4,47 | 19,12 | 0 |
| Andere | | 0 | 0 | 0 | 0 | 0 | 0 | 0 | 0 |
| | | 16 | 39 | 125 | 0 | 7,39 | 11,46 | 19,17 | 0 |
| | | | | | 180 | | | | 38,02 |

Situatie op 30/6/11 per net & niveau

Scholengemeenschappen & scholengroepen

| Reaffectatie (R) | Aantal | | | | FTE's | | | | |
|-----------------------------------|--------|------|-----|-----|-------------|---------|-------|-------|----------------|
| | NET | Bas | Sec | DKO | CVO | Bas | Sec | DKO | CVO |
| Gemeenschapsonderwijs | 357 | 449 | 3 | 18 | 94,493 | 146,502 | 0,686 | 6,881 | |
| Vrij gesubsidieerd onderwijs | 1012 | 716 | 0 | 25 | 292,34 | 250,459 | 0 | 7,495 | |
| Officieel gesubsidieerd onderwijs | 418 | 123 | 0 | 21 | 106,26 | 43,319 | 0 | 5,494 | |
| Andere | 0 | 10 | 0 | 1 | 0 | 2,173 | 0 | 0,13 | |
| | 1787 | 1298 | 3 | 65 | 493,093 | 442,453 | 0,686 | 20 | |
| | | | | | 3153 | | | | 956,232 |

| Wedertewerkstelling (W) | Aantal | | | | FTE's | | | | |
|-----------------------------------|--------|-----|-----|-----|-------------|-------|-----|------|--------------|
| | NET | Bas | Sec | DKO | CVO | Bas | Sec | DKO | CVO |
| Gemeenschapsonderwijs | 144 | 206 | 11 | 26 | 93,0 | 100,4 | 2,1 | 12,6 | |
| Vrij gesubsidieerd onderwijs | 244 | 368 | 0 | 67 | 149,9 | 161,2 | 0 | 19,9 | |
| Officieel gesubsidieerd onderwijs | 126 | 69 | 0 | 44 | 52,0 | 26,5 | 0 | 20,2 | |
| Andere | 0 | 5 | 0 | 2 | 0 | 2,8 | 0 | 0,6 | |
| | 514 | 648 | 11 | 139 | 294,9 | 290,9 | 2,1 | 53,2 | |
| | | | | | 1312 | | | | 641,1 |

Waarvan wedertewerkstelling in een niet organiek ambt

| NET | Aantal | | | | FTE's | | | | |
|-----------------------------------|--------|-----|-----|-----|------------|-------|-----|------|--------------|
| | Bas | Sec | DKO | CVO | Bas | Sec | DKO | CVO | |
| Gemeenschapsonderwijs | 107 | 70 | 7 | 5 | 81,8 | 48,8 | 1,3 | 3,7 | |
| Vrij gesubsidieerd onderwijs | 140 | 74 | 0 | 18 | 113,7 | 55,2 | 0,0 | 5,8 | |
| Officieel gesubsidieerd onderwijs | 57 | 14 | 38 | 13 | 33,2 | 8,3 | 4,7 | 7,3 | |
| Andere | 0 | 2 | 0 | 1 | 0,0 | 2,0 | 0,0 | 0,3 | |
| | 304 | 160 | 45 | 37 | 228,7 | 114,3 | 6,1 | 17,1 | |
| | | | | | 546 | | | | 366,1 |

Niet scholengemeenschappen & scholengroepen

| Reaffectatie (R) | Aantal | | | | FTE's | | | | |
|-----------------------------------|--------|-----|-----|-----|------------|------|------|-----|-------------|
| | NET | Bas | Sec | DKO | CVO | Bas | Sec | DKO | CVO |
| Gemeenschapsonderwijs | 0 | 0 | 0 | 0 | 0 | 0 | 0 | 0 | |
| Vrij gesubsidieerd onderwijs | 37 | 14 | 0 | 0 | 18,4 | 6,4 | 0 | 0 | |
| Officieel gesubsidieerd onderwijs | 2 | 18 | 98 | 0 | 0,9 | 4,7 | 15,2 | 0 | |
| Andere | 0 | 0 | 0 | 0 | 0 | 0 | 0 | 0 | |
| | 39 | 32 | 98 | 0 | 19,4 | 11,1 | 15,2 | 0,0 | |
| | | | | | 169 | | | | 45,7 |

| Wedertewerkstelling (W) | Aantal | | | | FTE's | | | | |
|-----------------------------------|--------|-----|-----|-----|------------|------|------|-----|-------------|
| | NET | Bas | Sec | DKO | CVO | Bas | Sec | DKO | CVO |
| Gemeenschapsonderwijs | 0 | 0 | 0 | 0 | 0 | 0 | 0 | 0 | |
| Vrij gesubsidieerd onderwijs | 7 | 13 | 0 | 0 | 3,5 | 4,3 | 0 | 0 | |
| Officieel gesubsidieerd onderwijs | 1 | 33 | 104 | 0 | 1,0 | 13,0 | 17,2 | 0 | |
| Andere | 0 | 0 | 0 | 0 | 0 | 0 | 0 | 0 | |
| | 8 | 46 | 104 | 0 | 4,5 | 17,3 | 17,2 | 0,0 | |
| | | | | | 158 | | | | 39,0 |

Situatie op 30/06/2010, per net en niveau

Scholengemeenschappen & scholengroepen

| Reaffectatie (R) | Aantal | | | | FTE's | | | |
|-----------------------------------|--------|------|-----|-------------|-------|-------|-----|--------------|
| | Bas | Sec | DKO | VWO | Bas | Sec | DKO | VWO |
| Gemeenschapsonderwijs | 360 | 463 | 2 | 19 | 94,5 | 160,3 | 0,8 | 6,1 |
| Vrij gesubsidieerd onderwijs | 828 | 546 | 0 | 37 | 223,8 | 208,4 | 0 | 10,0 |
| Officieel gesubsidieerd onderwijs | 343 | 103 | 0 | 21 | 87,6 | 35,7 | 0 | 5,8 |
| Andere | 0 | 3 | 0 | 1 | 0 | 1,0 | 0 | 0,2 |
| | 1531 | 1115 | 2 | 78 | 405,9 | 405,5 | 0,8 | 22,1 |
| | | | | 2726 | | | | 834,2 |

| Wedertewerkstelling (W) | Aantal | | | | FTE's | | | |
|-----------------------------------|--------|-----|-----|-------------|-------|-------|-----|--------------|
| | Bas | Sec | DKO | VWO | Bas | Sec | DKO | VWO |
| Gemeenschapsonderwijs | 131 | 173 | 11 | 42 | 95,3 | 85,3 | 1,9 | 19,8 |
| Vrij gesubsidieerd onderwijs | 213 | 435 | 0 | 69 | 134,5 | 131,3 | 0 | 19,2 |
| Officieel gesubsidieerd onderwijs | 103 | 49 | 0 | 46 | 54,2 | 18,7 | 0 | 16,7 |
| Andere | 0 | 7 | 0 | 1 | 0 | 1,8 | 0 | 0,2 |
| | 447 | 664 | 11 | 158 | 284,0 | 237,1 | 1,9 | 55,9 |
| | | | | 1280 | | | | 578,9 |

waarvan wedertewerkstelling in een niet-organiek ambt

| ko_im_net_code | Aantal | | | | FTE's | | | |
|-----------------------------------|--------|-----|-----|------------|-------|------|-----|--------------|
| | Bas | Sec | DKO | VWO | Bas | Sec | DKO | VWO |
| Gemeenschapsonderwijs | 101 | 34 | 6 | 5 | 83,2 | 32,0 | 1,0 | 3,3 |
| Vrij gesubsidieerd onderwijs | 125 | 40 | 1 | 13 | 103,3 | 35,9 | 0,4 | 3,3 |
| Officieel gesubsidieerd onderwijs | 49 | 3 | 16 | 0 | 34,0 | 2,1 | 1,8 | 0,0 |
| Andere | 0 | 0 | 0 | 1 | 0,0 | 0,0 | 0,0 | 0,2 |
| | 275 | 77 | 23 | 19 | 220,4 | 70,0 | 3,2 | 6,8 |
| | | | | 394 | | | | 300,5 |

Niet scholengemeenschappen & scholengroepen

| Reaffectatie (R) | Aantal | | | | FTE's | | | |
|-----------------------------------|--------|-----|-----|------------|-------|------|-----|-------------|
| | Bas | Sec | DKO | VWO | Bas | Sec | DKO | VWO |
| Gemeenschapsonderwijs | 0 | 0 | 0 | 0 | 0 | 0 | 0 | 0 |
| Vrij gesubsidieerd onderwijs | 34 | 21 | 0 | 0 | 16,1 | 9,6 | 0 | 0 |
| Officieel gesubsidieerd onderwijs | 3 | 20 | 61 | 0 | 0,9 | 7,3 | 9,2 | 0 |
| Andere | 0 | 0 | 0 | 0 | 0 | 0 | 0 | 0 |
| | 37 | 41 | 61 | 0 | 17,0 | 16,9 | 9,2 | 0,0 |
| | | | | 139 | | | | 43,1 |

| Wedertewerkstelling (W) | Aantal | | | | FTE's | | | |
|-----------------------------------|--------|-----|-----|------------|-------|-----|------|-------------|
| | Bas | Sec | DKO | VWO | Bas | Sec | DKO | VWO |
| Gemeenschapsonderwijs | 0 | 0 | 0 | 0 | 0 | 0 | 0 | 0 |
| Vrij gesubsidieerd onderwijs | 4 | 16 | 1 | 0 | 1,9 | 4,4 | 0,4 | 0 |
| Officieel gesubsidieerd onderwijs | 1 | 15 | 77 | 0 | 1,0 | 4,3 | 13,2 | 0 |
| Andere | 0 | 0 | 0 | 0 | 0 | 0 | 0 | 0 |
| | 5 | 31 | 78 | 0 | 2,9 | 8,7 | 13,7 | 0,0 |
| | | | | 114 | | | | 25,3 |

Situatie op 30/6/09 per net & niveau

Scholengemeenschappen & scholengroepen

| Reaffectatie (R) | Aantal | | | | FTE's | | | |
|-----------------------------------|--------|------|-----|------|---------|---------|-------|---------|
| | Bas | Sec | DKO | VWO | Bas | Sec | DKO | VWO |
| Gemeenschapsonderwijs | 387 | 485 | 4 | 19 | 100,31 | 175,564 | 1,404 | 7,235 |
| Vrij gesubsidieerd onderwijs | 799 | 590 | 0 | 29 | 239,18 | 213,806 | 0 | 8,735 |
| Officieel gesubsidieerd onderwijs | 358 | 95 | 0 | 17 | 96,986 | 33,986 | 0 | 6,819 |
| Andere | 0 | 3 | 0 | 0 | | 0,669 | 0 | 0 |
| | 1544 | 1173 | 4 | 65 | 436,476 | 424,025 | 1,404 | 22,789 |
| | | | | 2721 | | | | 861,905 |

| Wedertewerkstelling (W) | Aantal | | | | FTE's | | | |
|-----------------------------------|--------|-----|-----|-----|---------|---------|-------|---------|
| | Bas | Sec | DKO | VWO | Bas | Sec | DKO | VWO |
| Gemeenschapsonderwijs | 120 | 183 | 5 | 18 | 86,947 | 82,363 | 0,887 | 8,071 |
| Vrij gesubsidieerd onderwijs | 208 | 282 | 0 | 64 | 138,159 | 126,722 | 0 | 15,157 |
| Officieel gesubsidieerd onderwijs | 106 | 70 | 0 | 32 | 57,105 | 27,538 | 0 | 11,012 |
| Andere | 0 | 4 | 0 | 1 | 0 | 0,64 | 0 | 0,9 |
| | 434 | 539 | 5 | 115 | 282,211 | 237,263 | 0,887 | 35,14 |
| | | | | 978 | | | | 520,361 |

waarvan wedertewerkstelling in een niet organiek ambt

| | Aantal | | | | FTE's | | | |
|-----------------------------------|--------|-----|-----|-----|---------|--------|-------|---------|
| | Bas | Sec | DKO | VWO | Bas | Sec | DKO | VWO |
| Gemeenschapsonderwijs | 92 | 20 | 2 | 2 | 77,75 | 18,138 | 0,342 | 0,312 |
| Vrij gesubsidieerd onderwijs | 117 | 30 | 0 | 13 | 99,361 | 26,722 | | 3,281 |
| Officieel gesubsidieerd onderwijs | 49 | 2 | 0 | 0 | 33,951 | 1,055 | | |
| Andere | 0 | 1 | 0 | 0 | | 0,166 | | |
| | 258 | 53 | 2 | 15 | 211,062 | 46,081 | 0,342 | 3,593 |
| | | | | 328 | | | | 261,078 |

Niet scholengemeenschappen & scholengroepen

| Reaffectatie (R) | Aantal | | | | FTE's | | | |
|-----------------------------------|--------|-----|-----|-----|--------|--------|--------|--------|
| | Bas | Sec | DKO | VWO | Bas | Sec | DKO | VWO |
| Gemeenschapsonderwijs | 0 | 0 | 0 | 0 | 0 | 0 | 0 | 0 |
| Vrij gesubsidieerd onderwijs | 25 | 21 | 0 | 0 | 11,834 | 9,341 | 0 | 0 |
| Officieel gesubsidieerd onderwijs | 1 | 13 | 63 | 0 | 0,727 | 4,445 | 10,081 | 0 |
| Andere | 0 | 0 | 0 | 0 | 0 | 0 | 0 | 0 |
| | 26 | 34 | 63 | 0 | 12,561 | 13,786 | 10,081 | 0 |
| | | | | 123 | | | | 36,428 |

| Wedertewerkstelling (W) | Aantal | | | | FTE's | | | |
|-----------------------------------|--------|-----|-----|-----|-------|--------|--------|--------|
| | Bas | Sec | DKO | VWO | Bas | Sec | DKO | VWO |
| Gemeenschapsonderwijs | 0 | 0 | 0 | 0 | 0 | 0 | 0 | 0 |
| Vrij gesubsidieerd onderwijs | 3 | 14 | 0 | 0 | 1,767 | 3,133 | 0 | 0 |
| Officieel gesubsidieerd onderwijs | 1 | 18 | 59 | 0 | 1 | 6,931 | 10,721 | 0 |
| Andere | 0 | 2 | 0 | 0 | 0 | 0,772 | 0 | 0 |
| | 4 | 34 | 59 | 0 | 2,767 | 10,836 | 10,721 | 0 |
| | | | | 97 | | | | 24,324 |

Situatie op 27/6/08 per net & niveau
Scholengemeenschappen & scholengroepen

Reaffectatie (R)

| code | NET | Aantal | | | FTE's | | |
|------|-----------------------------------|--------|------|------|---------|---------|--------|
| | | Bas | Sec | DKO | Bas | Sec | DKO |
| 01 | Gemeenschapsonderwijs | 378 | 579 | 6 | 107,973 | 227,71 | 1,104 |
| 02 | Vrij gesubsidieerd onderwijs | 840 | 653 | 0 | 284,095 | 245,555 | 0 |
| 03 | Officieel gesubsidieerd onderwijs | 361 | 107 | 0 | 118,509 | 40,041 | 0 |
| 04 | Andere | 0 | 3 | 0 | 0 | 0,674 | 0 |
| | | 1579 | 1342 | 6 | 510,577 | 513,98 | 1,104 |
| | | | | 2927 | | | 1025,7 |

Wedertewerkstelling (W)

| code | NET | Aantal | | | FTE's | | |
|------|-----------------------------------|--------|-----|------|---------|---------|--------|
| | | Bas | Sec | DKO | Bas | Sec | DKO |
| 01 | Gemeenschapsonderwijs | 117 | 187 | 11 | 85,105 | 81,173 | 1,69 |
| 02 | Vrij gesubsidieerd onderwijs | 208 | 289 | 0 | 139,028 | 126,816 | 0 |
| 03 | Officieel gesubsidieerd onderwijs | 118 | 75 | 0 | 63,476 | 29,736 | 0 |
| 04 | Andere | 0 | 6 | 0 | 0 | 1,013 | 0 |
| | | 443 | 557 | 11 | 287,609 | 238,738 | 1,69 |
| | | | | 1011 | | | 528,04 |

waarvan wedertewerkstelling in een niet organiek ambt

| code | NET | Aantal | | | FTE's | | |
|------|-----------------------------------|--------|-----|-----|---------|--------|--------|
| | | Bas | Sec | DKO | Bas | Sec | DKO |
| 01 | Gemeenschapsonderwijs | 92 | 12 | 0 | 86,444 | 9,944 | 0 |
| 02 | Vrij gesubsidieerd onderwijs | 118 | 19 | 0 | 95,194 | 17,111 | 0 |
| 03 | Officieel gesubsidieerd onderwijs | 52 | 2 | 0 | 38,069 | 1,055 | 0 |
| 04 | Andere | 0 | 0 | 0 | 0 | 0 | 0 |
| | | 262 | 33 | 0 | 219,707 | 28,11 | 0 |
| | | | | 295 | | | 247,82 |

Niet scholengemeenschappen & scholengroepen

Reaffectatie (R)

| code | NET | Aantal | | | FTE's | | |
|------|-----------------------------------|--------|-----|-----|--------|--------|--------|
| | | Bas | Sec | DKO | Bas | Sec | DKO |
| 01 | Gemeenschapsonderwijs | 0 | 0 | 0 | 0 | 0 | 0 |
| 02 | Vrij gesubsidieerd onderwijs | 26 | 28 | 0 | 11,306 | 13,211 | 0 |
| 03 | Officieel gesubsidieerd onderwijs | 4 | 25 | 69 | 1,029 | 7,53 | 13,383 |
| 04 | Andere | 0 | 0 | 0 | 0 | 0 | 0 |
| | | 30 | 53 | 69 | 12,335 | 20,741 | 13,383 |
| | | | | 152 | | | 46,459 |

Wedertewerkstelling (W)

| code | NET | Aantal | | | FTE's | | |
|------|-----------------------------------|--------|-----|-----|-------|-------|--------|
| | | Bas | Sec | DKO | Bas | Sec | DKO |
| 01 | Gemeenschapsonderwijs | 0 | 0 | 0 | 0 | 0 | 0 |
| 02 | Vrij gesubsidieerd onderwijs | 4 | 11 | 3 | 1,291 | 2,537 | 0,377 |
| 03 | Officieel gesubsidieerd onderwijs | 3 | 14 | 72 | 1,545 | 5,689 | 11,062 |
| 04 | Andere | 0 | 1 | 0 | 0 | 0,181 | 0 |
| | | 7 | 26 | 75 | 2,836 | 8,407 | 11,439 |
| | | | | 108 | | | 22,682 |

Situatie op 30/6/07 per net & niveau

Scholengemeenschappen & scholengroepen

Reaffectatie (R)

| code | NET | Aantal | | | FTE's | | |
|------|-----------------------------------|--------|------|------|--------|--------|---------|
| | | Bas | Sec | DKO | Bas | Sec | DKO |
| 01 | Gemeenschapsonderwijs | 400 | 576 | 4 | 115,13 | 216,03 | 0,70 |
| 02 | Vrij gesubsidieerd onderwijs | 904 | 682 | 0 | 314,00 | 253,55 | 0 |
| 03 | Officieel gesubsidieerd onderwijs | 381 | 94 | 0 | 128,11 | 30,97 | 0 |
| 04 | Andere | 0 | 1 | 0 | 0,00 | 0,38 | 0 |
| | | 1685 | 1353 | 4 | 557,24 | 500,93 | 0,70 |
| | | | | 3042 | | | 1058,87 |

Wedertewerkstelling (W)

| code | NET | Aantal | | | FTE's | | |
|------|-----------------------------------|--------|-----|------|--------|--------|--------|
| | | Bas | Sec | DKO | Bas | Sec | DKO |
| 01 | Gemeenschapsonderwijs | 117 | 182 | 12 | 82,05 | 84,95 | 1,01 |
| 02 | Vrij gesubsidieerd onderwijs | 219 | 289 | 0 | 139,60 | 118,69 | 0 |
| 03 | Officieel gesubsidieerd onderwijs | 115 | 92 | 0 | 63,83 | 38,80 | 0 |
| 04 | Andere | 0 | 8 | 0 | 0 | 1,72 | 0 |
| | | 451 | 571 | 12 | 285,48 | 244,16 | 1,01 |
| | | | | 1034 | | | 530,65 |

waarvan wedertewerkstelling in een niet organiek ambt (W)

| code | NET | Aantal | | | FTE's | | |
|------|-----------------------------------|--------|-----|-----|--------|-------|--------|
| | | Bas | Sec | DKO | Bas | Sec | DKO |
| 01 | Gemeenschapsonderwijs | 90 | 6 | 0 | 71,53 | 5,50 | 0 |
| 02 | Vrij gesubsidieerd onderwijs | 118 | 10 | 0 | 95,07 | 9,78 | 0 |
| 03 | Officieel gesubsidieerd onderwijs | 58 | 1 | 0 | 39,70 | 1,00 | 0 |
| 04 | Andere | 0 | 0 | 0 | 0 | 0 | 0 |
| | | 266 | 17 | 0 | 206,29 | 16,28 | 0,00 |
| | | | | 283 | | | 222,57 |

Niet scholengemeenschappen & scholengroepen

Reaffectatie (R)

| code | NET | Aantal | | | FTE's | | |
|------|-----------------------------------|--------|-----|-----|-------|-------|-------|
| | | Bas | Sec | DKO | Bas | Sec | DKO |
| 01 | Gemeenschapsonderwijs | 0 | 0 | 0 | 0 | 0 | 0 |
| 02 | Vrij gesubsidieerd onderwijs | 23 | 40 | 0 | 10,36 | 17,66 | 0 |
| 03 | Officieel gesubsidieerd onderwijs | 5 | 22 | 72 | 1,40 | 5,73 | 13,92 |
| 04 | Andere | 0 | 2 | 0 | 0 | 1,27 | 0 |
| | | 28 | 64 | 72 | 11,76 | 24,66 | 13,92 |
| | | | | 164 | | | 50,34 |

Wedertewerkstelling (W)

| code | NET | Aantal | | | FTE's | | |
|------|-----------------------------------|--------|-----|-----|-------|-------|-------|
| | | Bas | Sec | DKO | Bas | Sec | DKO |
| 01 | Gemeenschapsonderwijs | 0 | 0 | 0 | 0 | 0 | 0 |
| 02 | Vrij gesubsidieerd onderwijs | 2 | 15 | 2 | 0,55 | 8,42 | 0,38 |
| 03 | Officieel gesubsidieerd onderwijs | 1 | 23 | 71 | 1,00 | 9,49 | 11,46 |
| 04 | Andere | 0 | 2 | 0 | 0 | 0,18 | 0 |
| | | 3 | 40 | 73 | 1,55 | 18,09 | 11,84 |
| | | | | 116 | | | 31,48 |

Situatie op 30/6/06 per net & niveau

Scholengemeenschappen & scholengroepen

Reaffectatie (R)

| code | NET | Aantal | | | FTE's | | |
|------|-----------------------------------|--------|------|------|--------|--------|---------|
| | | Bas | Sec | DKO | Bas | Sec | DKO |
| 01 | Gemeenschapsonderwijs | 417 | 669 | 10 | 122,84 | 261,38 | 1,27 |
| 02 | Vrij gesubsidieerd onderwijs | 651 | 786 | 0 | 247,33 | 310,41 | 0 |
| 03 | Officieel gesubsidieerd onderwijs | 300 | 129 | 0 | 107,84 | 45,25 | 0 |
| 04 | Andere | 0 | 5 | 0 | 0 | 0,57 | 0 |
| | | 1368 | 1589 | 10 | 478,01 | 617,61 | 1,27 |
| | | | | 2967 | | | 1096,89 |

Wedertewerkstelling (W)

| code | NET | Aantal | | | FTE's | | |
|------|-----------------------------------|--------|-----|-----|-------|--------|--------|
| | | Bas | Sec | DKO | Bas | Sec | DKO |
| 01 | Gemeenschapsonderwijs | 34 | 211 | 12 | 12,61 | 94,56 | 1,17 |
| 02 | Vrij gesubsidieerd onderwijs | 109 | 312 | 0 | 51,47 | 118,60 | 0 |
| 03 | Officieel gesubsidieerd onderwijs | 70 | 81 | 0 | 29,39 | 38,82 | 0 |
| 04 | Andere | 0 | 10 | 0 | 0 | 3,46 | 0 |
| | | 213 | 614 | 12 | 93,47 | 255,45 | 1,17 |
| | | | | 839 | | | 350,08 |

Wedertewerkstelling als administratieve ondersteuning in het basisonderwijs

| code | NET | Aantal | | | FTE's | | |
|------|-----------------------------------|--------|-----|-----|--------|-----|--------|
| | | Bas | Sec | DKO | Bas | Sec | DKO |
| 01 | Gemeenschapsonderwijs | 112 | 0 | 0 | 81,11 | 0 | 0 |
| 02 | Vrij gesubsidieerd onderwijs | 128 | 0 | 0 | 96,96 | 0 | 0 |
| 03 | Officieel gesubsidieerd onderwijs | 51 | 0 | 0 | 33,12 | 0 | 0 |
| 04 | Andere | 0 | 0 | 0 | 0 | 0 | 0 |
| | | 291 | 0 | 0 | 211,19 | 0 | 0,00 |
| | | | | 291 | | | 211,19 |

Niet scholengemeenschappen & scholengroepen

Reaffectatie (R)

| code | NET | Aantal | | | FTE's | | |
|------|-----------------------------------|--------|-----|-----|-------|-------|-------|
| | | Bas | Sec | DKO | Bas | Sec | DKO |
| 01 | Gemeenschapsonderwijs | 0 | 0 | 0 | 0 | 0 | 0 |
| 02 | Vrij gesubsidieerd onderwijs | 19 | 39 | 0 | 7,39 | 17,13 | 0 |
| 03 | Officieel gesubsidieerd onderwijs | 6 | 27 | 87 | 1,54 | 8,66 | 14,71 |
| 04 | Andere | 0 | 0 | 0 | 0 | 0 | 0 |
| | | 25 | 66 | 87 | 8,93 | 25,79 | 14,71 |
| | | | | 178 | | | 49,43 |

Wedertewerkstelling (W)

| code | NET | Aantal | | | FTE's | | |
|------|-----------------------------------|--------|-----|-----|-------|-------|-------|
| | | Bas | Sec | DKO | Bas | Sec | DKO |
| 01 | Gemeenschapsonderwijs | 0 | 0 | 0 | 0 | 0 | 0 |
| 02 | Vrij gesubsidieerd onderwijs | 5 | 31 | 1 | 2,58 | 11,82 | 0,18 |
| 03 | Officieel gesubsidieerd onderwijs | 3 | 19 | 90 | 1,47 | 7,97 | 13,36 |
| 04 | Andere | 0 | 0 | 0 | 0 | 0 | 0 |
| | | 8 | 50 | 91 | 4,06 | 19,78 | 13,54 |
| | | | | 149 | | | 37,38 |

Situatie op 30/6/05 per net & niveau

Reaffectatie (R)

| code | NET | Aantal | | | FTE's | | |
|------|-----------------------------------|--------|------|------|--------|--------|---------|
| | | Bas | Sec | DKO | Bas | Sec | DKO |
| 01 | Gemeenschapsonderwijs | 402 | 666 | 9 | 123,23 | 274,61 | 1,203 |
| 02 | Vrij gesubsidieerd onderwijs | 690 | 868 | 2 | 282,60 | 348,43 | 0,75 |
| 03 | Officieel gesubsidieerd onderwijs | 284 | 167 | 90 | 112,53 | 62,45 | 15,65 |
| 04 | Andere | 0 | 9 | 0 | 0,00 | 1,87 | 0 |
| | | 1376 | 1710 | 101 | 518,37 | 687,36 | 17,61 |
| | | | | 3187 | | | 1223,34 |

Wedertewerkstelling (W)

| code | NET | Aantal | | | FTE's | | |
|------|-----------------------------------|--------|-----|------|--------|---------|--------|
| | | Bas | Sec | DKO | Bas | Sec | DKO |
| 01 | Gemeenschapsonderwijs | 32 | 209 | 11 | 12,45 | 92,067 | 0,92 |
| 02 | Vrij gesubsidieerd onderwijs | 135 | 359 | 2 | 65,92 | 158,894 | 0,23 |
| 03 | Officieel gesubsidieerd onderwijs | 80 | 118 | 91 | 31,48 | 51,01 | 15,20 |
| 04 | Andere | 0 | 13 | 0 | 0 | 3,99 | 0 |
| | | 247 | 699 | 104 | 109,86 | 305,96 | 16,36 |
| | | | | 1050 | | | 432,18 |

Wedertewerkstelling als administratieve ondersteuning in het basisonderwijs

| code | NET | Aantal | | | FTE's | | |
|------|-----------------------------------|--------|-----|-----|--------|-----|--------|
| | | Bas | Sec | DKO | Bas | Sec | DKO |
| 01 | Gemeenschapsonderwijs | 115 | 0 | 0 | 80,83 | 0 | 0 |
| 02 | Vrij gesubsidieerd onderwijs | 159 | 0 | 1 | 116,21 | 0 | 0,05 |
| 03 | Officieel gesubsidieerd onderwijs | 66 | 0 | 6 | 37,57 | 0 | 1,32 |
| 04 | Andere | 0 | 0 | 0 | 0 | 0 | 0 |
| | | 340 | 0 | 7 | 234,62 | 0 | 0 |
| | | | | 347 | | | 235,98 |

2.2. Evolutie van reffectatie, wedertewerkstelling en wedertewerkstelling als administratieve ondersteuning in een niet organiek ambt

Om dit grafische overzicht zo overzichtelijk mogelijk te maken, worden enkele gegevens vereenvoudigd weergegeven:

- de resultaten van instellingen die al dan niet behoren tot een scholengemeenschap, werden samengeteld;
- de resultaten van instellingen die behoren tot de kleine onderwijsverstrekkers, werden verwerkt in het totaal, maar zijn, gelet op het geringe aantal, niet afzonderlijk benoemd in de grafische weergave.

2.2.1. Reffectatie

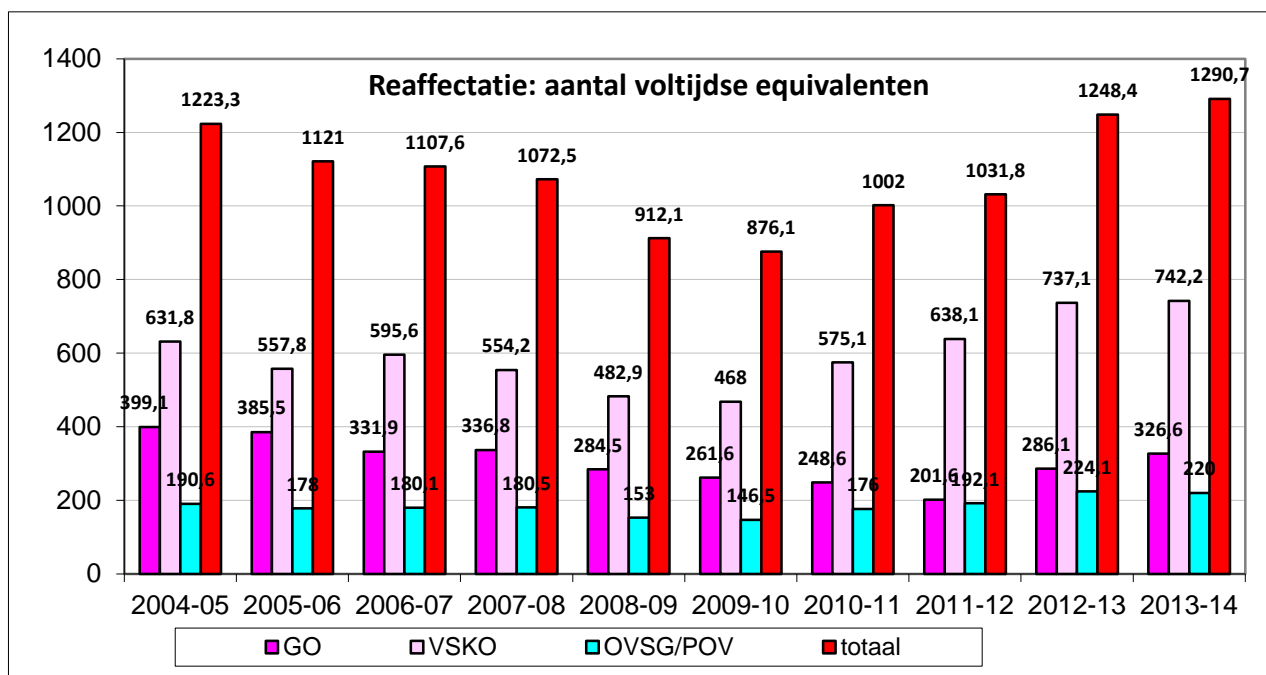
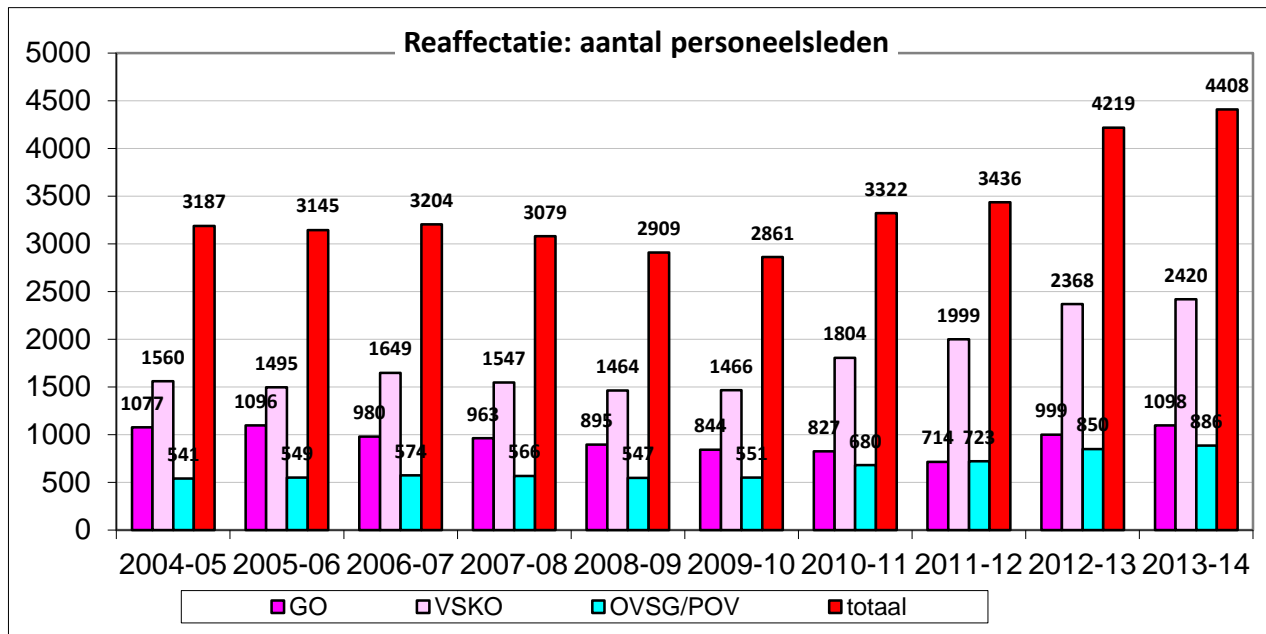

2.2.2. Wedertewerkstelling

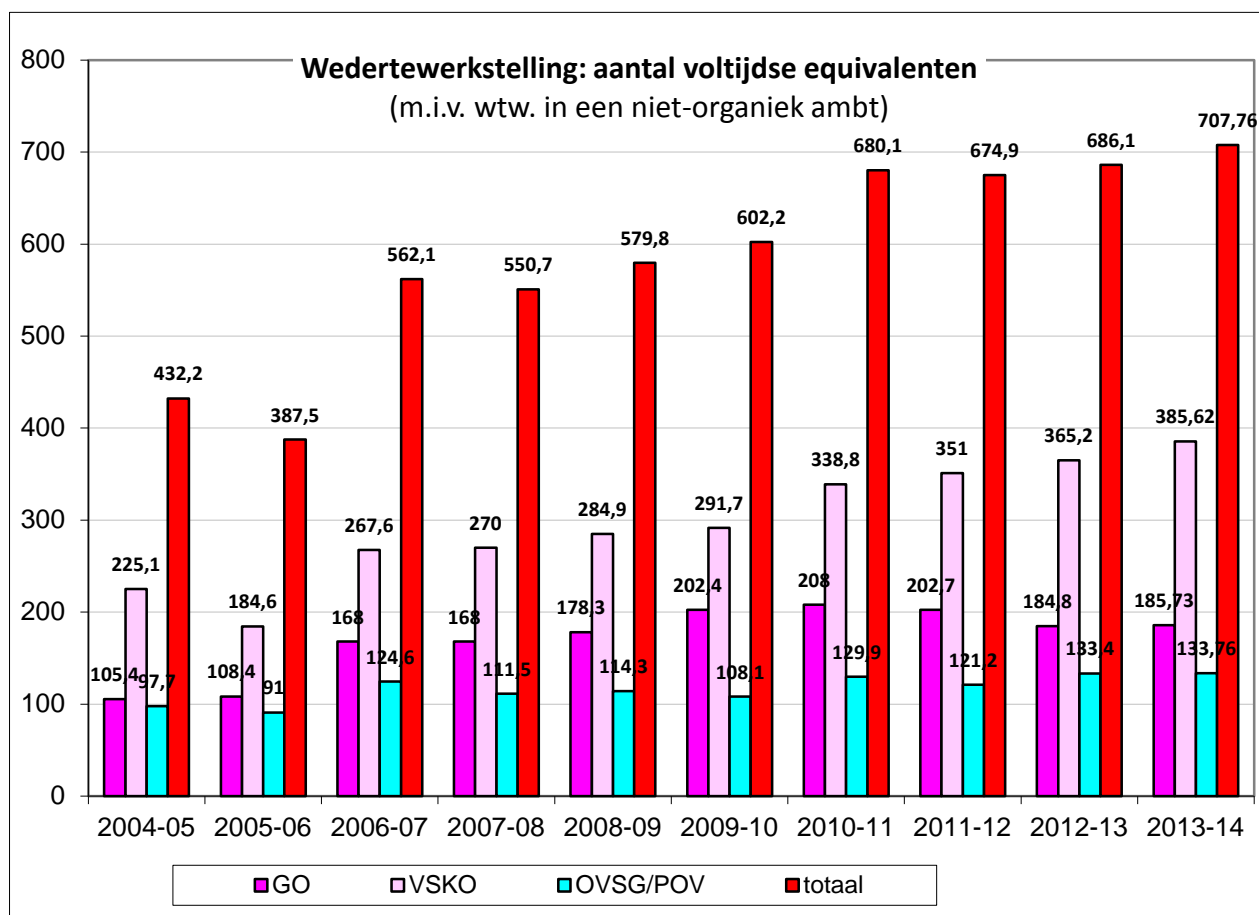
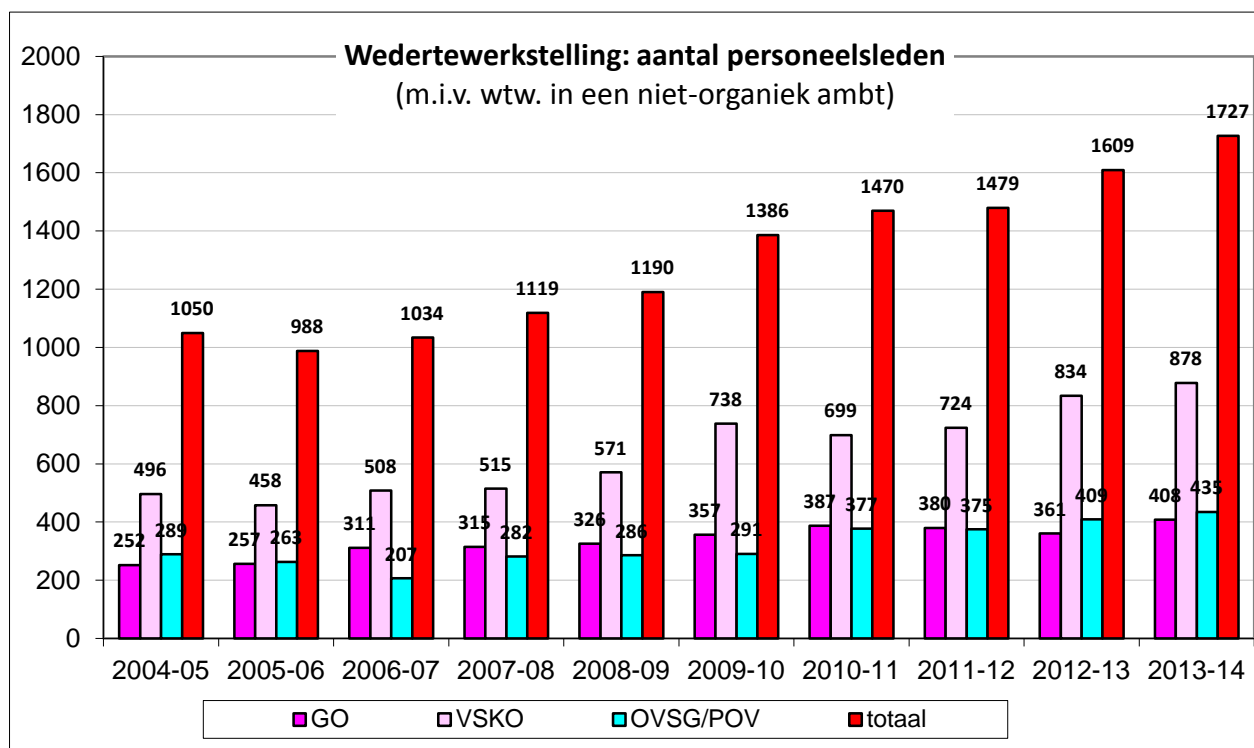

2.2.3. Wedertewerkstelling als administratieve ondersteuning in een niet organiek ambt

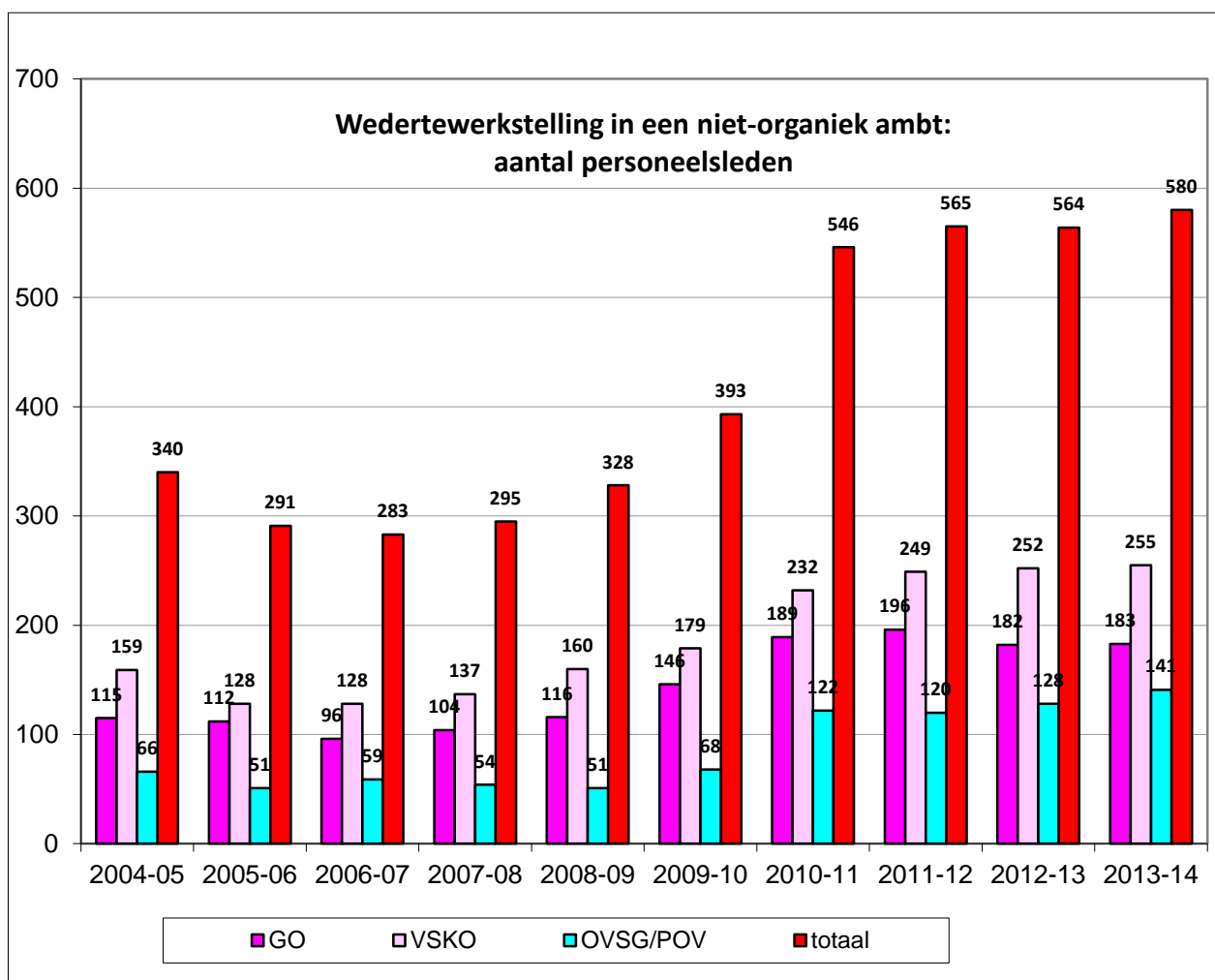

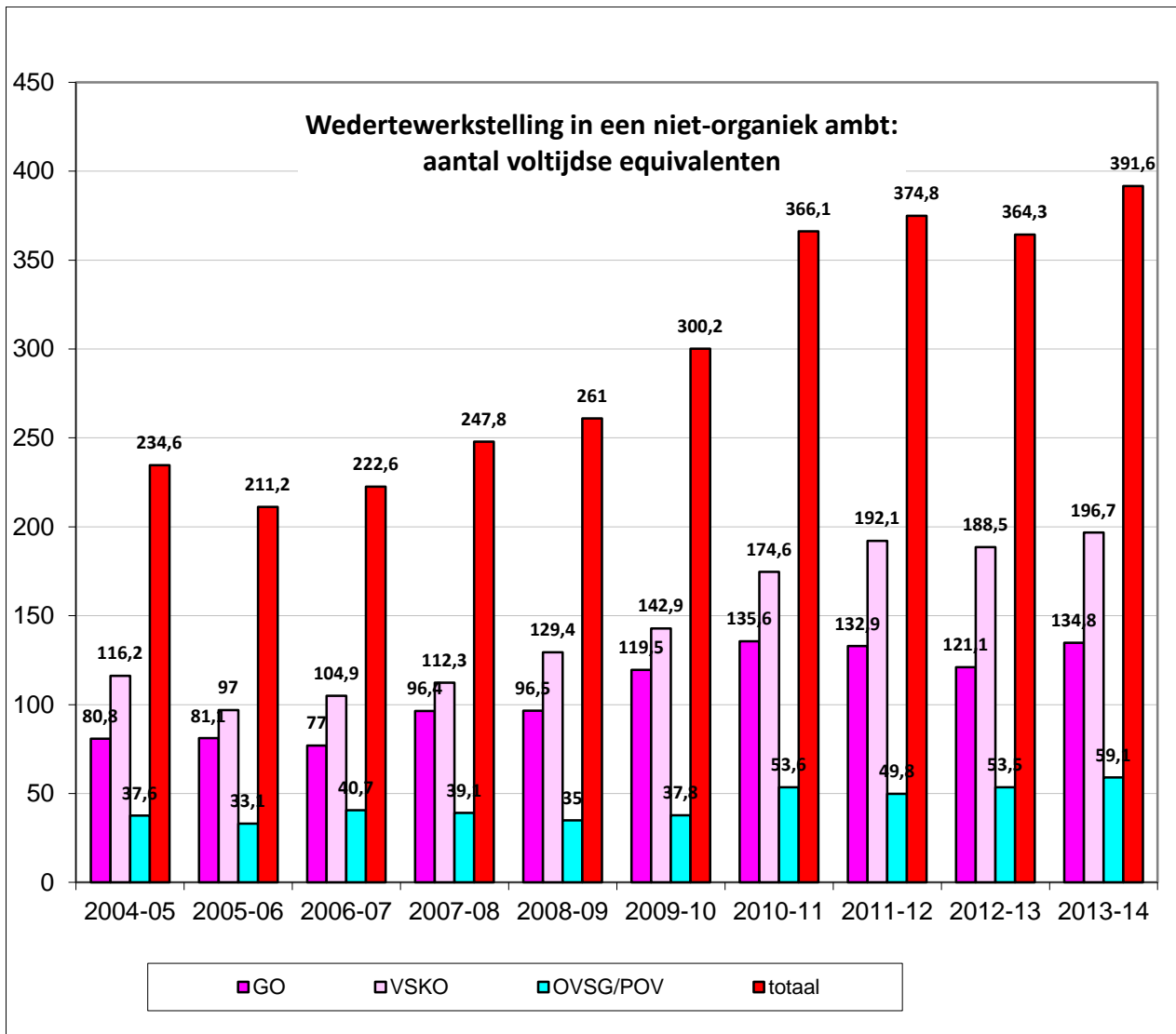

2.3. Conclusies

Reaffectaties

Het aantal gereaffecteerde personeelsleden nam sterk toe t.o.v. 2011-12, nl. met bijna 1000 personeelsleden. Hiermee zitten we een stuk boven het niveau van 2004-05. Het aantal voltijdse equivalenten volgt niet in dezelfde mate. Er is een stijging van méér dan 200 voltijdse equivalenten t.o.v. 2011-12. De gemiddelde omvang van een reffectatie is hetzelfde gebleven.

Gemiddelde omvang van een reffectatie

Uit deze parameter blijkt dat een daling sinds het schooljaar 2005-6 zich langzaam maar zeker verderzet:

- 2013-14: een reffectatie bedraagt gemiddeld 0,29 VTE/personeelslid
- 2012-13: een reffectatie bedraagt gemiddeld 0,30 VTE-personeelslid
- 2011-12: een reffectatie bedraagt gemiddeld 0,30 VTE/personeelslid
- 2010-11: een reffectatie bedraagt gemiddeld 0,30 VTE/personeelslid
- 2009-10: een reffectatie bedraagt gemiddeld 0,31 VTE/personeelslid

- 2008-09: een reffectatie bedraagt gemiddeld 0,31 VTE/personeelslid
- 2007-08: een reffectatie bedraagt gemiddeld 0,35 VTE/personeelslid
- 2006-07: een reffectatie bedraagt gemiddeld 0,35 VTE/personeelslid
- 2005-06: een reffectatie bedraagt gemiddeld 0,36 VTE/personeelslid

Voor 2013-14 zien we een stijging van het aantal wedertewerkgestelden, zowel in aantal als in voltijdse equivalenten. Deze stijging is beperkt.

Gemiddelde omvang van een WTW

De gemiddelde omvang van een wedertewerkstelling blijft ongeveer status-quo:

- 2013-14: een wtw bedraagt gemiddeld 0,4 VTE/personeelslid
- 2012-13: een wtw bedraagt gemiddeld 0,4 VTE/personeelslid
- 2011-12: een wtw bedraagt gemiddeld 0,3 VTE/personeelslid
- 2010-11: een wtw bedraagt gemiddeld 0,46 VTE/personeelslid
- 2009-10: een wtw bedraagt gemiddeld 0,43 VTE/personeelslid
- 2008-09: een wtw bedraagt gemiddeld 0,49 VTE/personeelslid
- 2007-08: een wtw bedraagt gemiddeld 0,49 VTE/personeelslid
- 2006-07: een wtw bedraagt gemiddeld 0,52 VTE/personeelslid
- 2005-06: een wtw bedraagt gemiddeld 0,39 VTE/personeelslid

Wat de gemiddelde omvang van een wedertewerkstelling betreft zitten we terug op het niveau van het schooljaar 2005-06. Ook t.a.v. 2012-13 bleef de gemiddelde omvang gelijk.

WTW in niet organieke ambten

In de jaren '90 werd deze categorie vooral bevolkt door personeelsleden die TBSOB waren in gesloten scholen, en die beperkt inzetbaar waren. De reden hiervoor was dat ze geen, of weinig gevraagde, studiebewijzen hadden én omdat ze geografisch geconcentreerd woonden (cfr. gesloten mijnscholen in Limburg).

In het voorbije decennium, en tot het schooljaar 2009-10, groeit de categorie praktisch exclusief aan door de instroom van personeelsleden die door de administratieve gezondheidsdienst ongeschikt worden bevonden om hun gewone taken uit te voeren voor hun volledige opdracht.

Sinds 2010-11 wijst de Vlaamse reffectatiecommissie consequent personeelsleden die TBSOB zijn, en voor wie geen (volledige) reffectatie of wedertewerkstelling kan worden gevonden voor het restant van de TBSOB, toe als administratieve ondersteuning in een niet organiek ambt.

Na een daling in 2012-13 zien we terug een lichte stijging, in VTE, van deze groep.

3. Niet gereffecteerde en/of wedertewerkgestelde personeelsleden

3.1. Inleiding

Uit de cijfers blijkt dat de voorbije 4 jaar het aantal niet gereffecteerde of wedertewerkgestelde personeelsleden fors gedaald is t.o.v. de schooljaren daarvoor, met uitzondering van het volwassenenonderwijs. In punt 3.8. van dit rapport bekijken we mogelijke verklaringen hiervoor.

In vorige edities van dit rapport argumenteerden we telkens dat het niet mogelijk is alle TBSOB-gestelde personeelsleden te reffecteren en/of weder tewerk te stellen. De belangrijkste redenen hiervoor zijn de volgende:

- Een deel van dat aantal voltijdse equivalenten bestaat uit personeelsleden die voor minder dan één lesuur TBSOB zijn.
- Een meting wordt steeds op een gegeven tijdstip uitgevoerd. In dit geval is dat 30 juni van elk schooljaar. TBSOB-gestelde personeelsleden die voor een gedeelte van dat jaar een reffectatie of wedertewerkstelling hadden, staan op dat ogenblik opnieuw TBSOB-gemeld. Lees hierover meer op pagina 40.
- Voor een aantal personeelsleden liep een procedure bij de pensioendienst van Medex, of voor re-integratie.
- Deze lijst van niet gereffecteerde of wedertewerkgestelde personeelsleden bevat ook de personeelsleden die hun pensioen hebben aangevraagd en dus, conform de regelgeving, niet gereffecteerd of wedertewerkgesteld moeten worden.
- De lijst bevat personeelsleden die een vak geven waarin niet kan gereffecteerd worden, enerzijds omdat er binnen hun vak geen ruimte is voor reffectatie, anderzijds omdat de personeelsleden zélf niet over een studiebewijs beschikken dat een alternatieve wedertewerkstelling toelaat.
- De lijst bevat personeelsleden die TBSOB zijn als leraar in een levensbeschouwelijk vak en die voor minstens 80% van een volledige opdracht aan het werk zijn in méér dan 3 scholen. Conform de regelgeving konden deze dus niet bijkomend kunnen gereffecteerd of wedertewerkgesteld worden.
- In het volwassenenonderwijs kent men het modulair systeem waardoor er ook bij de start van het tweede semester nog (bijkomend) TBSOB-stellingen zijn. Zij blijven TBSOB zonder invulling omdat op dat moment de Vlaamse reffectatiecommissie haar werkzaamheden al heeft beëindigd.
- Tenslotte: de foute zendingen.

3.2. Bevragingmethode

Om na te gaan hoeveel personeelsleden na afloop van de reffectatieverrichtingen nog TBSOB blijven, werd het Elektronisch PersoneelsDossier (EPD) bevroagd⁹.

Er werd nagegaan hoeveel personeelsleden die op 30 juni van het gegeven schooljaar nog TBSOB waren, geen reffectatie, wedertewerkstelling of wedertewerkstelling als administratieve ondersteuning hadden.

Op de volgende bladzijden vinden we de gegevens over de niet gereffecteerde of wedertewerkgestelde personeelsleden zoals die opgehaald werden uit het EPD.

⁹ Bevraging uitgevoerd door de Afdeling ICT van het Agentschap voor Onderwijsdiensten (AgODi)

3.3. 2013-14: Niet gereffecteerde/wedertewerkgestelde personeelsleden – voltijdse equivalenten (VTE)

| SCHOLEN NIET AANGESLOTEN BIJ EEN SCHOLENGEMEENSCHAP | | | | | |
|--|-------------|--------------|-------------|--------------|--------------|
| 30/06/2014 - voltijdse equivalenten | BaO | SO | DKO | VWO | Totalen |
| Gemeenschapsonderwijs | 0,05 | 0 | 0,19 | 0,04 | 0,28 |
| Vrij gesubsidieerd onderwijs | 1,07 | 2,08 | 0,03 | 0 | 3,18 |
| Officieel gesubsidieerd | 0 | 0,26 | 3,53 | 0 | 3,79 |
| andere | 0 | 0 | 0 | 0 | 0 |
| totalen | 1,12 | 2,34 | 3,75 | 0,04 | 7,25 |
| SCHOLEN AANGESLOTEN BIJ EEN SCHOLENGEMEENSCHAP | | | | | |
| 30/06/2014 - voltijdse equivalenten | BaO | SO | DKO | VWO | Totalen |
| Gemeenschapsonderwijs | 1,45 | 9,11 | 0 | 5,32 | 15,88 |
| Vrij gesubsidieerd onderwijs | 2,16 | 16,35 | 0 | 6,78 | 25,29 |
| Officieel gesubsidieerd | 0,71 | 2,75 | 0 | 4,40 | 7,86 |
| andere | 0 | 0 | 0 | 0 | 0 |
| totalen | 4,32 | 28,21 | 0 | 16,50 | 49,03 |
| TOTAAL: AANGESLOTEN EN NIET AANGESLOTEN BIJ EEN SCHOLENGEMEENSCHAP | | | | | |
| 30/06/2014 - voltijdse equivalenten | BaO | SO | DKO | VWO | Totalen |
| Gemeenschapsonderwijs | 1,50 | 9,11 | 0,19 | 5,36 | 16,16 |
| Vrij gesubsidieerd onderwijs | 3,23 | 18,43 | 0,03 | 6,78 | 28,47 |
| Officieel gesubsidieerd | 0,71 | 3,01 | 3,53 | 4,40 | 11,65 |
| andere | 0 | 0 | 0 | 0 | 0 |
| totalen | 5,44 | 30,55 | 3,75 | 16,54 | 56,28 |

3.4. 2012-13: Niet gereffecteerde/wedertewerkgestelde personeelsleden – voltijdse equivalenten (VTE)

| SCHOLEN NIET AANGESLOTEN BIJ EEN SCHOLENGEMEENSCHAP | | | | | |
|--|-------------|--------------|-------------|--------------|--------------|
| 30/06/2013 - voltijdse equivalenten | BaO | SO | DKO | VWO | Totalen |
| Gemeenschapsonderwijs | 0,84 | 0,62 | 0,17 | 0,07 | 1,70 |
| Vrij gesubsidieerd onderwijs | 0,95 | 1,66 | 0,64 | 0 | 3,25 |
| Officieel gesubsidieerd | 0 | 0,31 | 2,49 | 0 | 2,80 |
| andere | 0 | 0 | 0 | 0 | 0 |
| totalen | 1,79 | 2,59 | 3,30 | 0,07 | 7,75 |
| SCHOLEN AANGESLOTEN BIJ EEN SCHOLENGEMEENSCHAP | | | | | |
| 30/06/2013 - voltijdse equivalenten | BaO | SO | DKO | VWO | Totalen |
| Gemeenschapsonderwijs | 1,54 | 8,05 | 0 | 2,91 | 12,50 |
| Vrij gesubsidieerd onderwijs | 2,72 | 16,87 | 0 | 3,88 | 23,47 |
| Officieel gesubsidieerd | 1,70 | 3,85 | 0 | 3,87 | 9,42 |
| andere | 0 | 0,02 | 0 | 0 | 0,02 |
| totalen | 5,96 | 28,79 | 0 | 10,66 | 45,41 |
| TOTAAL: AANGESLOTEN EN NIET AANGESLOTEN BIJ EEN SCHOLENGEMEENSCHAP | | | | | |
| 30/06/2013 - voltijdse equivalenten | BaO | SO | DKO | VWO | Totalen |
| Gemeenschapsonderwijs | 2,38 | 8,67 | 0,17 | 2,98 | 14,20 |
| Vrij gesubsidieerd onderwijs | 3,67 | 18,53 | 0,64 | 3,88 | 26,72 |
| Officieel gesubsidieerd | 1,70 | 4,16 | 2,49 | 3,87 | 12,22 |
| andere | 0 | 0,02 | 0 | 0 | 0,02 |
| totalen | 7,75 | 31,38 | 3,30 | 10,73 | 53,16 |

3.5. 2011-12: Niet gereffecteerde/wedertewerkgestelde personeelsleden – voltijdse equivalenten (VTE)

| SCHOLEN NIET AANGESLOTEN BIJ EEN SCHOLENGEMEENSCHAP | | | | | |
|--|-------------|--------------|-------------|-------------|--------------|
| 30/06/2012 - voltijdse equivalenten | BaO | SO | DKO | VWO | Totalen |
| Gemeenschapsonderwijs | 0,60 | 0,54 | 0,73 | 0,01 | 1,88 |
| Vrij gesubsidieerd onderwijs | 0,63 | 3,36 | 0,01 | 0 | 4 |
| Officieel gesubsidieerd | 0 | 0,34 | 2,94 | 0 | 3,28 |
| andere | 0 | 0 | 0 | 0 | 0 |
| totalen | 1,23 | 4,24 | 3,69 | 0,01 | 9,16 |
| SCHOLEN AANGESLOTEN BIJ EEN SCHOLENGEMEENSCHAP | | | | | |
| 30/06/2012 - voltijdse equivalenten | BaO | SO | DKO | VWO | Totalen |
| Gemeenschapsonderwijs | 1,67 | 12,35 | 0 | 0,95 | 14,97 |
| Vrij gesubsidieerd onderwijs | 5,39 | 16,13 | 0 | 2,21 | 23,73 |
| Officieel gesubsidieerd | 0,53 | 3,14 | 0 | 0,35 | 4,02 |
| andere | 0 | 0,12 | 0 | 0 | 0 |
| totalen | 7,59 | 31,74 | 0 | 3,51 | 42,84 |
| TOTAAL: AANGESLOTEN EN NIET AANGESLOTEN BIJ EEN SCHOLENGEMEENSCHAP | | | | | |
| 30/06/2012 - voltijdse equivalenten | BaO | SO | DKO | VWO | Totalen |
| Gemeenschapsonderwijs | 2,27 | 12,89 | 0,73 | 0,96 | 16,85 |
| Vrij gesubsidieerd onderwijs | 6,02 | 19,49 | 0,01 | 2,21 | 27,73 |
| Officieel gesubsidieerd | 0,53 | 3,48 | 2,94 | 0,35 | 7,3 |
| andere | 0 | 0,12 | 0 | 0 | 0,12 |
| totalen | 8,82 | 35,98 | 3,68 | 3,52 | 52 |

3.6. 2010-11: Niet gereffecteerde/wedertewerkgestelde personeelsleden – voltijdse equivalenten (VTE)

SCHOLEN NIET AANGESLOTEN BIJ EEN SCHOLENGEMEENSCHAP

| 30/06/2011 - voltijdse equivalenten | BaO | SO | DKO | VWO | Totalen |
|-------------------------------------|-------------|-------------|-------------|----------|--------------|
| Gemeenschapsonderwijs | 1,61 | 1,55 | 0,96 | 0 | 4,12 |
| Vrij gesubsidieerd onderwijs | 0,60 | 3,65 | 0 | 0 | 4,25 |
| Officieel gesubsidieerd | 0 | 0,20 | 2,76 | 0 | 2,96 |
| andere | 0 | 0 | 0 | 0 | 0 |
| totalen | 2,21 | 5,40 | 3,73 | 0 | 11,33 |

SCHOLEN AANGESLOTEN BIJ EEN SCHOLENGEMEENSCHAP

| 30/06/2011 - voltijdse equivalenten | BaO | SO | DKO | VWO | Totalen |
|-------------------------------------|--------------|--------------|----------|-------------|--------------|
| Gemeenschapsonderwijs | 1,65 | 17,05 | 0 | 0,57 | 19,27 |
| Vrij gesubsidieerd onderwijs | 9,53 | 23,75 | 0 | 2,56 | 35,84 |
| Officieel gesubsidieerd | 2,44 | 2,82 | 0 | 1,26 | 6,52 |
| andere | 0 | 0,17 | 0 | 0 | 0,17 |
| totalen | 13,62 | 43,78 | 0 | 4,39 | 61,80 |

TOTAAL: AANGESLOTEN EN NIET AANGESLOTEN BIJ EEN SCHOLENGEMEENSCHAP

| 30/06/2011 - voltijdse equivalenten | BaO | SO | DKO | VWO | Totalen |
|-------------------------------------|--------------|--------------|-------------|-------------|--------------|
| Gemeenschapsonderwijs | 3,26 | 18,6 | 0,96 | 0,57 | 23,39 |
| Vrij gesubsidieerd onderwijs | 10,13 | 27,4 | 0 | 2,56 | 40,09 |
| Officieel gesubsidieerd | 2,44 | 3,02 | 2,76 | 1,64 | 9,86 |
| andere | 0 | 0,17 | 0 | 0 | 0,17 |
| totalen | 15,83 | 49,19 | 3,73 | 4,39 | 73,14 |

3.7. Vóór 2010-11: Vergelijkingsbasis: niet gereffecteerde/wedertewerkgestelde personeelsleden – VTE

SCHOLEN NIET AANGESLOTEN BIJ EEN SCHOLENGEMEENSCHAP

| 30/06/2010 - voltijdse equivalenten | BaO | SO | DKO | VWO | totalen |
|--|-------------|-------------|-------------|----------|--------------|
| Gemeenschapsonderwijs | 1,52 | 1,64 | 0,63 | 0 | 3,79 |
| Vrij gesubsidieerd onderwijs | 0,10 | 4,32 | 0 | 0 | 4,42 |
| Officieel gesubsidieerd | 0 | 0,22 | 4,49 | 0 | 4,71 |
| andere | 0 | 0 | 0 | 0 | 0 |
| totalen | 1,62 | 6,18 | 5,12 | 0 | 12,92 |

SCHOLEN AANGESLOTEN BIJ EEN SCHOLENGEMEENSCHAP

| 30/06/2010 - voltijdse equivalenten | BaO | SO | DKO | VWO | totalen |
|--|--------------|---------------|----------|-------------|---------------|
| Gemeenschapsonderwijs | 7,93 | 46,38 | 0 | 1,26 | 55,57 |
| Vrij gesubsidieerd onderwijs | 11,46 | 63,91 | 0 | 2,89 | 78,26 |
| Officieel gesubsidieerd | 8,45 | 18,31 | 0 | 0,55 | 27,31 |
| andere | 0 | 4,07 | 0 | 0 | 4,07 |
| totalen | 27,84 | 132,67 | 0 | 4,70 | 165,21 |

TOTAAL: AANGESLOTEN EN NIET AANGESLOTEN BIJ EEN SCHOLENGEMEENSCHAP

| 30/06/2010 - voltijdse equivalenten | BaO | SO | DKO | VWO | totalen |
|--|--------------|---------------|-------------|------------|---------------|
| Gemeenschapsonderwijs | 9,45 | 48,02 | 0,63 | 1,26 | 59,36 |
| Vrij gesubsidieerd onderwijs | 11,56 | 68,23 | 0 | 2,89 | 82,68 |
| Officieel gesubsidieerd | 8,45 | 18,53 | 4,49 | 0,55 | 32,02 |
| andere | 0 | 4,07 | 0 | 0 | 4,07 |
| totalen | 29,46 | 138,85 | 5,12 | 4,7 | 178,13 |

TOTAAL OP 30 JUNI 2005

| | BaO | SO | DKO | totalen |
|----------------|--------------|---------------|--------------|---------------|
| totalen | 21,51 | 122,29 | 10,65 | 154,45 |

TOTAAL OP 30 JUNI 2006

| | BaO | SO | DKO | totalen |
|----------------|--------------|---------------|-------------|---------------|
| totalen | 22,24 | 170,77 | 8,31 | 201,32 |

TOTAAL OP 30 JUNI 2007

| | BaO | SO | DKO | totalen |
|----------------|--------------|---------------|-------------|---------------|
| totalen | 24,35 | 164,59 | 4,90 | 193,84 |

TOTAAL OP 27 JUNI 2008

| | BaO | SO | DKO | VWO | totalen |
|----------------|--------------|---------------|-------------|-------------|---------------|
| totalen | 26,05 | 158,98 | 4,45 | 4,89 | 194,37 |

TOTAAL OP 30 JUNI 2009

| | BaO | SO | DKO | VWO | totalen |
|----------------|--------------|---------------|-------------|-------------|---------------|
| | 7,71 | 45,21 | 1,21 | 1,23 | 55,36 |
| | 16,06 | 67,35 | 0 | 4,73 | 88,14 |
| | 7,00 | 12,48 | 3,25 | 0,63 | 23,36 |
| | 0 | 4,83 | 0 | 0 | 4,83 |
| totalen | 30,77 | 129,86 | 4,73 | 6,59 | 171,68 |

Grafieken: niet wedertewerkgestelde personeelsleden in voltijdse equivalenten, per onderwijsniveau

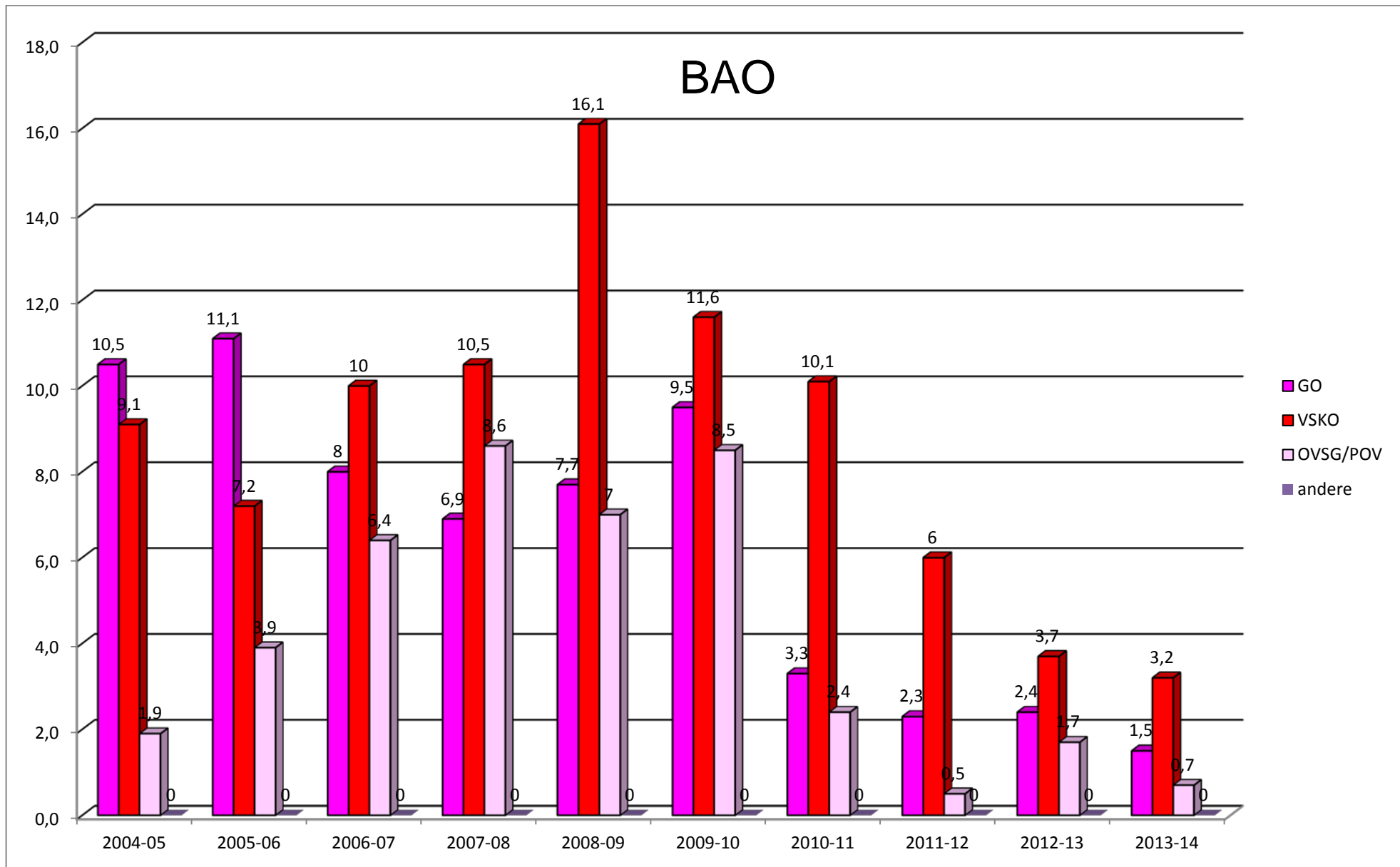

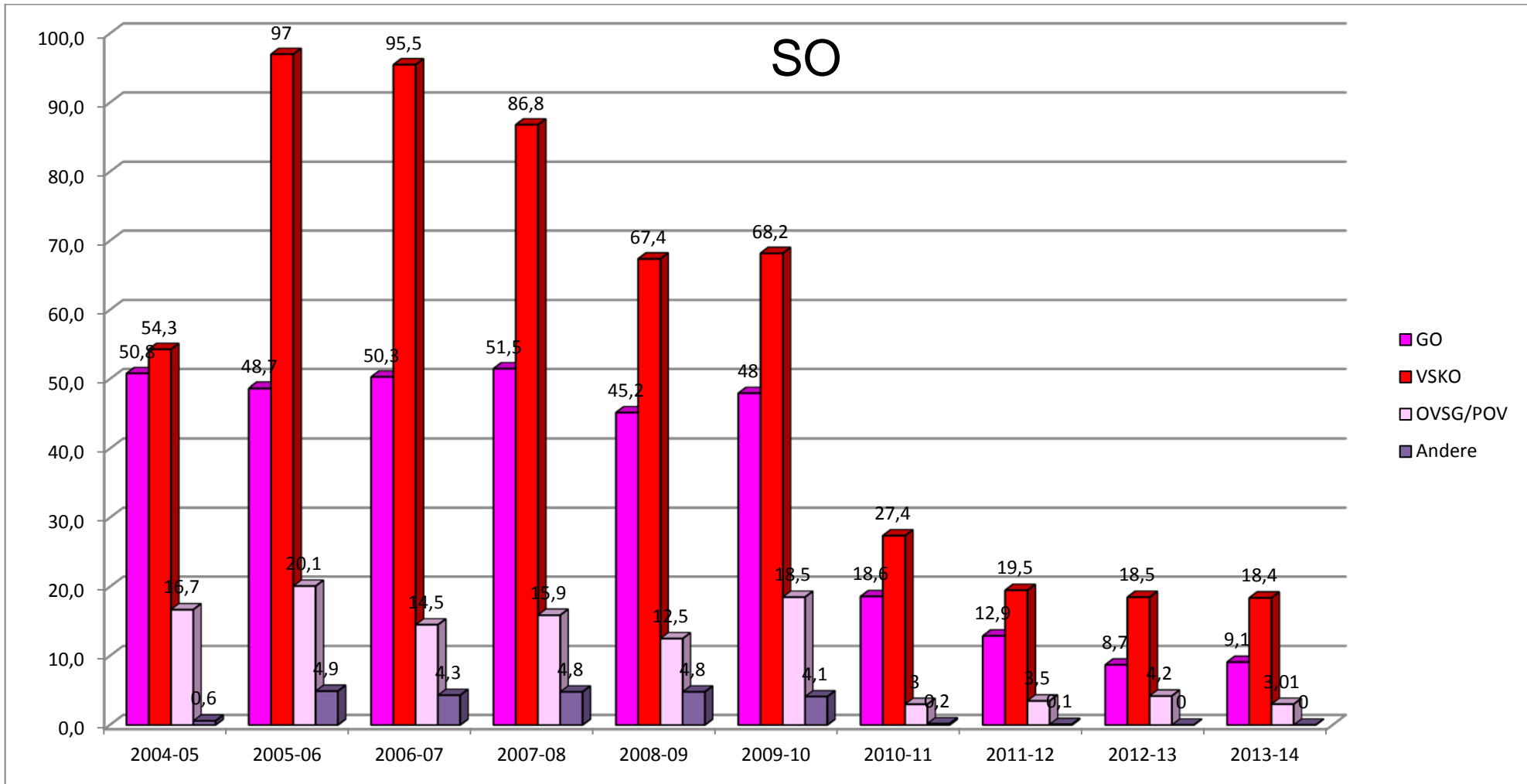

DKO

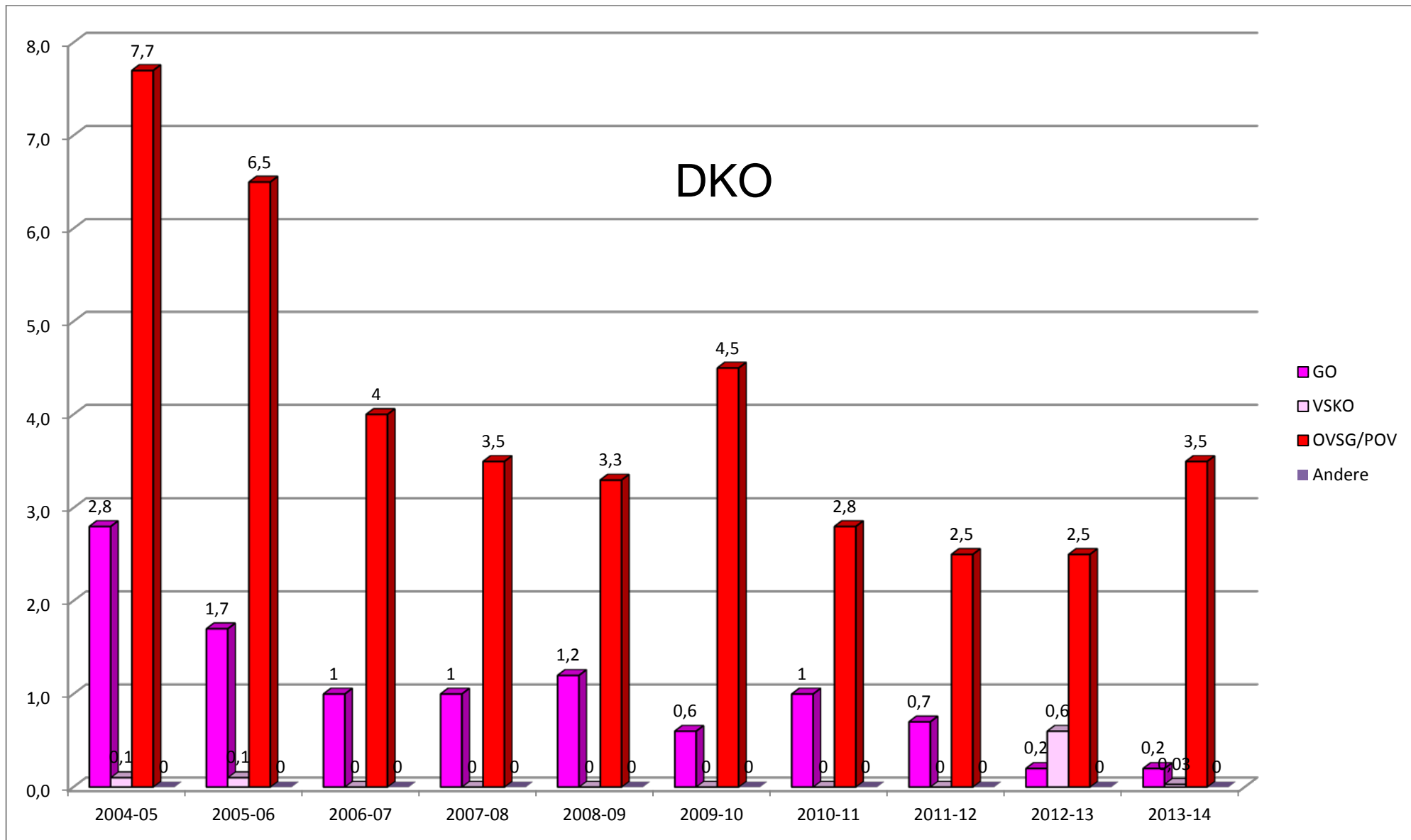

VWO

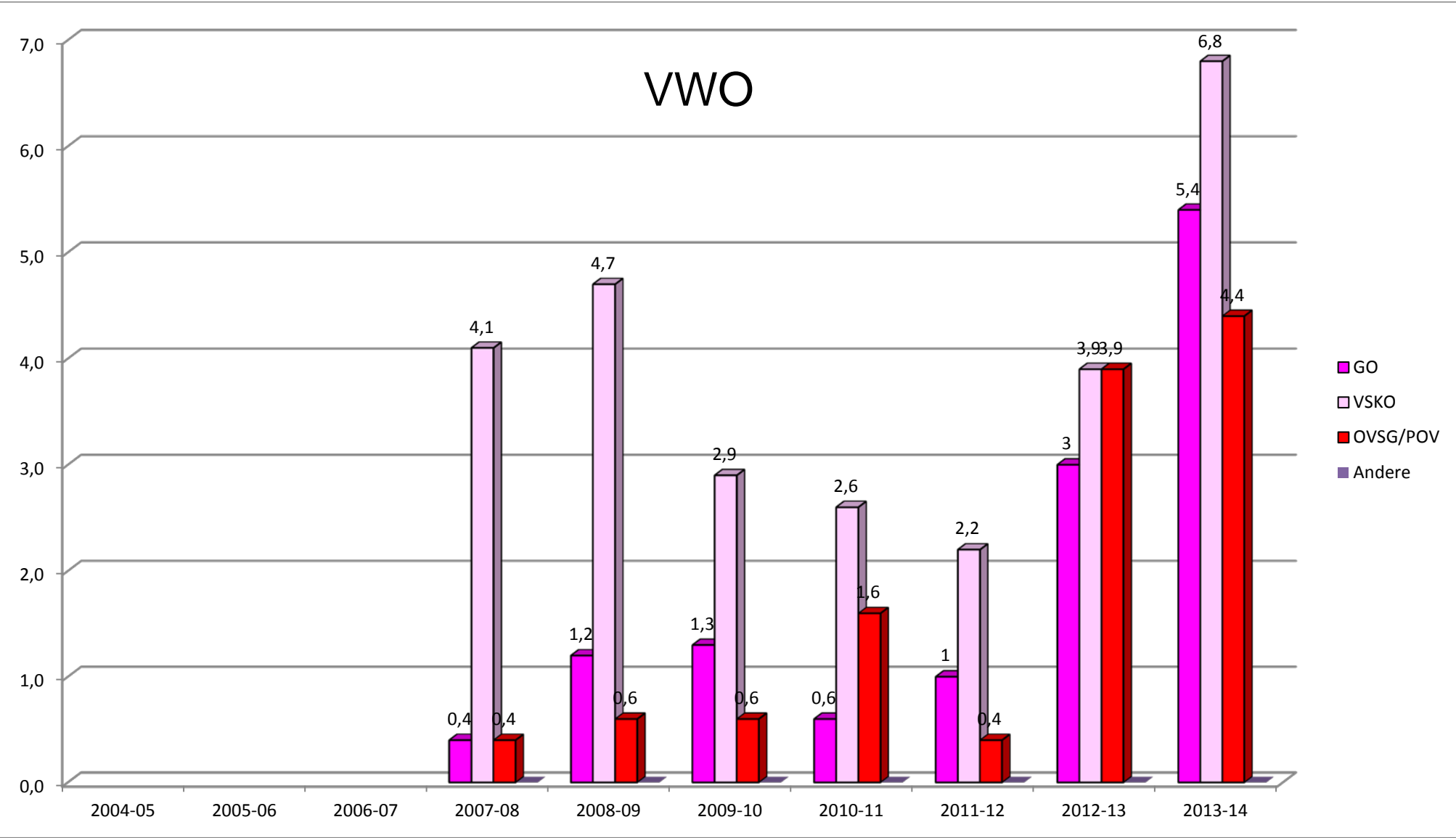

3.8. Niet gereffecteerde of wedertewerkgestelde personeelsleden

Comparatieve analyse van niet gereffecteerde/wedertewerkgestelde VTE¹⁰

Als we de schooljaren 2010-11, 2011-12, 2012-13 en 2013-14 vergelijken met de eraan voorafgaande schooljaren, is de evolutie spectaculair: van 178 niet gereffecteerde voltijds equivalenten in 2009-10, gaan we naar 73 VTE in 2010-11, 52 VTE in 2011-12, 53 VTE in 2012-13 en 56 VTE in 2013-14. In de schooljaren van 2004-05 tot en met 2009-10 schommelde dit cijfer tussen 154 en 178 VTE, zoals de volgende grafiek toont:

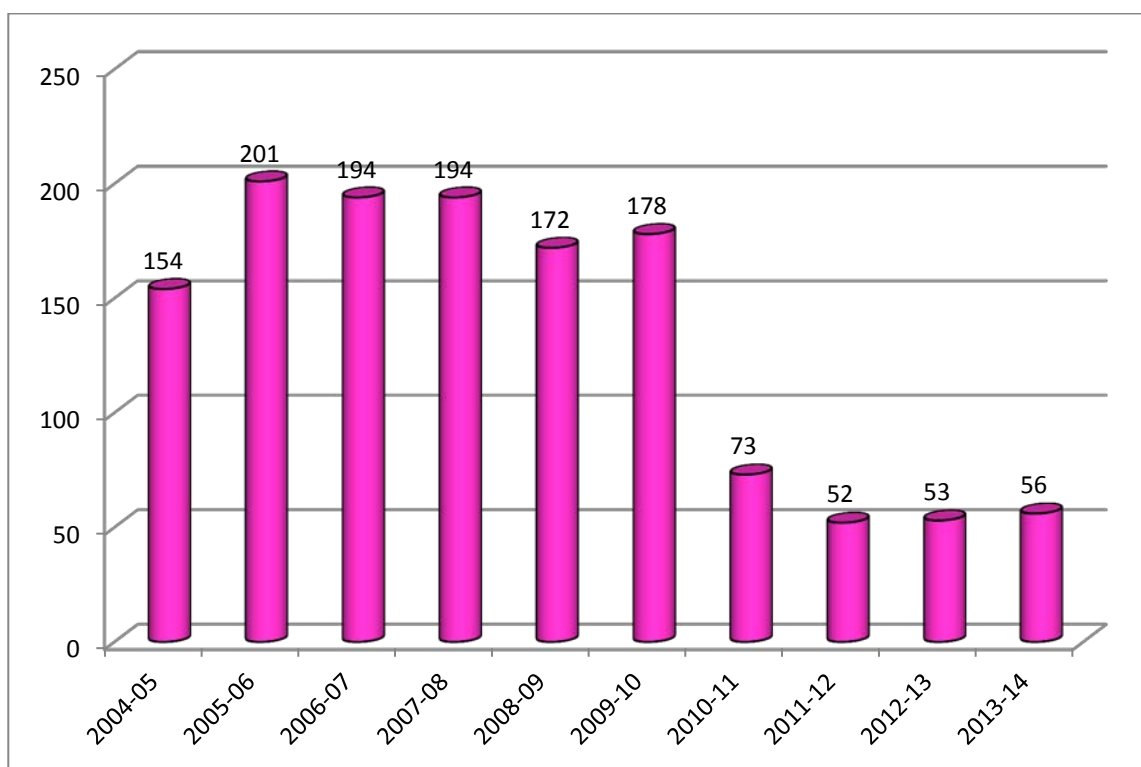

Kanttekening: een daling van 201 naar 56 voltijdse equivalenten op enkele jaren tijd kan spectaculair lijken, en, in zoverre dit veroorzaakt wordt door de werking van de Vlaamse reffectatiecommissie, zijn we daar ook trots op. Maar men moet dit relativiseren: of men het nu over 56, dan wel over 201 VTE heeft, in het kader van het totaal aantal onderwijspersoneelsleden is dit een kleine fractie.

Op pagina 29 van dit rapport duiden we de redenen die veroorzaken dat dit aantal nooit volledig tot 0 kan herleid worden.

¹⁰ Bij de analyse van deze cijfers moet steeds rekening gehouden worden met de beperking dat het hier steeds gaat over kleine aantallen, gemeten t.a.v. het totale aantal personeelsleden in het onderwijs. Een anomalie in één school kan daarom een stijging teweegbrengen van méér dan 100 % als we de cijfers bekijken op het niveau van een onderwijsniveau binnen één net. Fluctuaties wijzen dus vaker op incidenten dan op een betekenisvolle evolutie.

3.9. Voltijds equivalenten t.o.v. aantallen betrokken personeelsleden

We nemen deze cijfers op in dit verslag omdat het relevant is te weten hoe groot de terbeschikkingstelling wegens ontstentenis van betrekking gemiddeld nog is, nadat alle reffectatiecommissies hun werk gedaan hebben.

| 2013-2014 | Aantal personeelsleden | Aantal VTE | VTE/P (gemiddelde grootte van de overblijvende TBSOB, per personeelslid) |
|-----------|------------------------|------------|--|
| BaO | 37 | 5,44 | 1470/10.000 |
| SO | 378 | 30,55 | 808/10.000 |
| DKO | 76 | 3,75 | 493/10.000 |
| VWO | 96 | 16,54 | 1723/10.000 |

- “Aantal personeelsleden”: het absolute aantal personeelsleden dat op 30/06/2014 gemeld was als TBSOB, en geen reffectatie of wedertewerkstelling had.
- “Aantal VTE”: het totaal aan voltijdse equivalenten dat op 30/06/2014 gemeld was als TBSOB, en geen reffectatie of wedertewerkstelling had.

4. Werking van de Vlaamse reffectatiecommissie

4.1. Resultaten geboekt door de Vlaamse reffectatiecommissie voor het schooljaar 2013-2014¹¹

| | REA/ WTW | WTW als ADMIN. OND. |
|---------------|-------------|---------------------------|
| BAO | 5,4 | 4,1 |
| SO | 11,3 | 11,8 |
| DKO | 5,3 | 2,7 |
| VWO | 8,8 | 8,3 |
| CLB | 0 | 0,7 |
| TOTAAL | 30,8 | 27,6 |

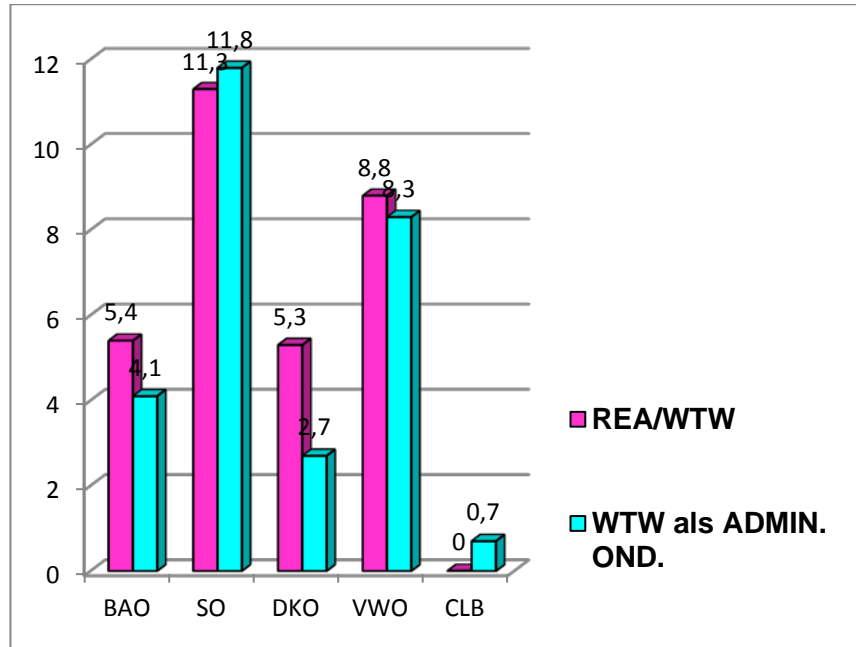

| 2013-2014 - Vlaamse reffectatiecommissie | GO | | VSKO | | OVSG/POV | | andere | | TOTAAL | |
|---|--------|------|--------|------|----------|------|--------|-----|--------|------|
| | aantal | VTE | aantal | VTE | aantal | VTE | aantal | VTE | aantal | VTE |
| Basisonderwijs | 7 | 1,6 | 17 | 2,3 | 7 | 1,5 | 0 | 0 | 31 | 5,4 |
| Secundair onderwijs | 15 | 4,4 | 19 | 6,7 | 2 | 0,2 | 0 | 0 | 36 | 11,3 |
| Deeltijds Kunstonderwijs | 1 | 0,1 | 0 | 0 | 40 | 5,3 | 0 | 0 | 41 | 5,3 |
| Centra Volwassenenonderwijs | 6 | 1 | 10 | 2,5 | 13 | 5,3 | 0 | 0 | 29 | 8,8 |
| Administratieve Ondersteuning | 27 | 7,9 | 35 | 11,7 | 35 | 8 | 0 | 0 | 97 | 27,6 |
| waarvan admin. ond. wegens MEDEX beslissing of ingevolge reïntegratie | 1 | 0,8 | 2 | 2 | 2 | 1 | 0 | 0 | 5 | 3,8 |
| TOTAAL | 56 | 14,9 | 81 | 23,2 | 97 | 20,3 | 0 | 0 | 234 | 58,4 |

¹¹ De cijfers in VTE (voltijdse equivalenten) werden aangepast tot één cijfer na de komma. Hierdoor kunnen samenvattende cijfers in VTE een kleine afwijking vertonen t.o.v. de individuele cijfers.

4.2. Evolutie van reffectatie en wedertewerking over de schooljaren heen

Vanaf het schooljaar 2010-2011 nam de Vlaamse reffectatiecommissie de verplichtingen tot reffectatie en wedertewerking over, die tot dan toe een bevoegdheid waren van de interprovinciale reffectatiecommissies (I.P.R.C.'s).

De cijfers leren ons dat dit, vergeleken met de periode hiervoor, aanleiding gaf tot een toename van reffectatie en wedertewerking uitgesproken door de Vlaamse reffectatiecommissie.

4.2.1. Reffectatie en wedertewerking

- 137 personeelsleden voor 30,8 VTE in 2013-14
- 153 personeelsleden voor 31,2 VTE in 2012-13
- 163 personeelsleden voor 33,2 VTE in 2011-12
- 171 personeelsleden voor 42,1 VTE in 2010-11
- 64 personeelsleden voor 13,4 VTE in 2009-10
- 42 personeelsleden voor 10,7 VTE in 2008-09
- 68 personeelsleden voor 20,3 VTE in 2007-08
- 34 personeelsleden voor 11,5 VTE in 2006-07

Sinds het schooljaar 2011-12 is er een merkbare evolutie. Er werden in 2013-14 nog 30,8 VTE personeelsleden gereffecteerd of wedertewerkinggesteld. Dit is méér dan 10 VTE minder dan in het schooljaar 2010-11. Dat komt vooral omdat er, na de werking van de voorgaande commissies, veel minder TBSOB-gestelde personeelsleden overbleven die niet gereffecteerd of wedertewerkinggesteld werden.

We zien ook dat er in 2013-14 bijkomend slechts 23,8 VTE moesten wedertewerkinggesteld worden als administratieve ondersteuning in een niet organiek ambt (de personeelsleden die ingevolge een beslissing van Medex of van de arbeidsgeneesheer moesten wedertewerkinggesteld worden, zijn hier niet bijgerekend).

In het schooljaar 2010-11 moesten nog 89,4 VTE wedertewerkinggesteld worden als administratieve ondersteuning in een niet organiek ambt (de personeelsleden die ingevolge een beslissing van Medex of van de arbeidsgeneesheer moesten wedertewerkinggesteld worden, zijn hier niet bijgerekend) !

4.2.2. Wedertewerkstelling als administratieve ondersteuning (niet organieke betrekking)

Het aantal personeelsleden dat bijkomend moest wedertewerkgesteld worden als administratieve ondersteuning in een niet organiek ambt, blijft constant t.o.v. 2012-13. Tegenover 2011-12 is er zelfs meer dan een halvering te noteren.

In omgekeerde chronologische volgorde geeft dit volgende resultaten:

- 97 personeelsleden voor 27,6 VTE in 2013-14
- 94 personeelsleden voor 34,8 VTE in 2012-13
- 204 personeelsleden voor 79,9 VTE in 2011-12
- 281 personeelsleden voor 123,1 VTE in 2010-11
- 60 personeelsleden voor 58,1 VTE in 2009-10
- 80 personeelsleden voor 49,6 VTE in 2008-09
- 59 personeelsleden voor 38,7 VTE in 2007-08
- 59 personeelsleden voor 43,8 VTE in 2006-07

In het schooljaar 2011-12 deed zich wél een belangrijke stijging voor van het aantal VTE dat, na een beslissing van Medex of van de arbeidsgeneesheer/preventieadviseur, toegewezen werd als administratieve ondersteuning in een niet organiek ambt. Van 34 personeelsleden, en 33,6 VTE in 2010-11, steeg dit naar 60 personeelsleden, en 53,8 VTE in 2011-12.

De verklaring hiervoor ligt waarschijnlijk besloten in de omstandigheid dat na 31 augustus 2012 de regelgeving wijzigde: na die datum beslissen de werkgevers zélf of ze een personeelslid, na een beslissing van Medex of van de arbeidsgeneesheer/preventieadviseur, ter beschikking stellen wegens ontstentenis van betrekking. Indien ze dat doen, moeten ze dit personeelslid wedertewerkstellen in organieke uren, indien die beschikbaar zijn.

Allicht heeft dit ertoe geleid dat zoveel mogelijk dossiers vóór 31 augustus 2012 werden voorgelegd aan de Vlaamse reffectatiecommissie.

Een opvallende daling in het aantal Medex en arbeidsgeneesheer/preventieadviseur-dossiers deed zich voor in 2012-2013 naar 9,02 VTE. Deze daling werd in 2013-14 nog verdergezet naar 3,8 VTE.

4.3. Vergelijkingsbasis: resultaten Vlaamse reffectatie-commissie sinds 2006-2007

Schooljaar 2012-2013

| | REA/ WTW | WTW als ADMIN. OND. |
|---------------|-------------|------------------------------|
| BAO | 5,2 | 7,6 |
| SO | 13,5 | 14,8 |
| DKO | 4,3 | 2,2 |
| VWO | 9,7 | 10,2 |
| CLB | 0 | 0 |
| TOTAAL | 32,7 | 34,8 |

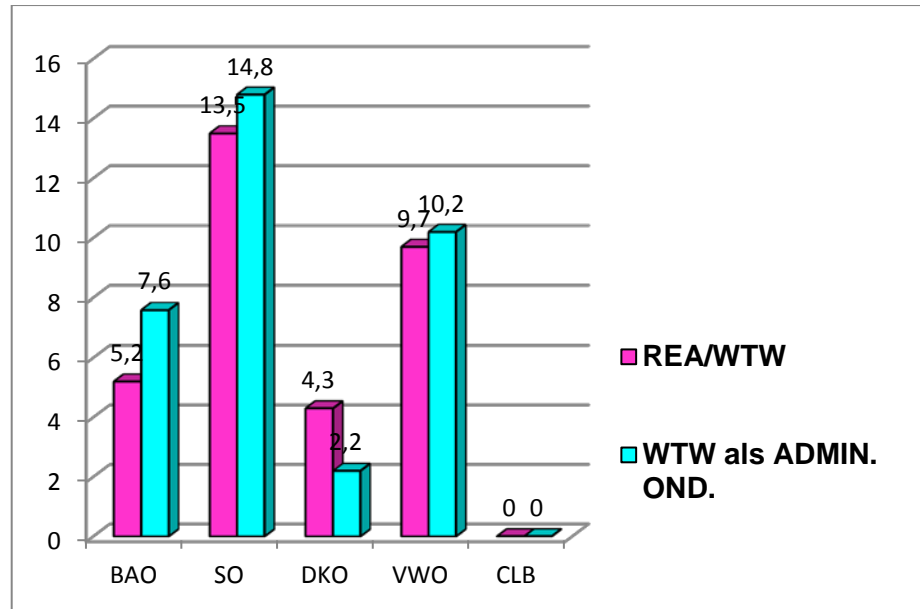

| 2012-2013 - Vlaamse reffectatiecommissie | GO | | VSKO | | OVSG/POV | | andere | | TOTAAL | |
|---|-----------|--------------|-----------|--------------|-----------|--------------|----------|------------|------------|-------------|
| | aantal | VTE | aantal | VTE | aantal | VTE | aantal | VTE | aantal | VTE |
| Basisonderwijs | 4 | 0,66 | 22 | 3,66 | 9 | 0,89 | 0 | 0 | 33 | 5,2 |
| Secundair onderwijs | 14 | 4,3 | 18 | 7,2 | 7 | 1,7 | 1 | 0,5 | 40 | 13,5 |
| Deeltijds Kunstonderwijs | 3 | 0,15 | 0 | 0 | 38 | 3,9 | 0 | 0 | 41 | 4,3 |
| Centra Volwassenenonderwijs | 7 | 1,8 | 25 | 4,41 | 12 | 3,4 | 0 | 0 | 39 | 9,7 |
| Administratieve Ondersteuning | 28 | 11,9 | 34 | 13,1 | 32 | 9,8 | 0 | 0 | 94 | 34,8 |
| waarvan admin. ond. wegens MEDEX beslissing of ingevolge reïntegratie | 2 | 2 | 5 | 5 | 3 | 2,02 | 0 | 0 | 10 | 9,02 |
| TOTAAL | 56 | 18,71 | 99 | 28,27 | 68 | 18,49 | 1 | 0,5 | 247 | 66 |

Schooljaar 2011-2012

| | REA/ WTW | WTW als ADMIN. OND. |
|---------------|-------------|---------------------------|
| BAO | 10,3 | 28,9 |
| SO | 10 | 40,8 |
| DKO | 8,3 | 3,1 |
| VWO | 4,7 | 7,1 |
| CLB | 0 | 0 |
| TOTAAL | 33,3 | 79,9 |

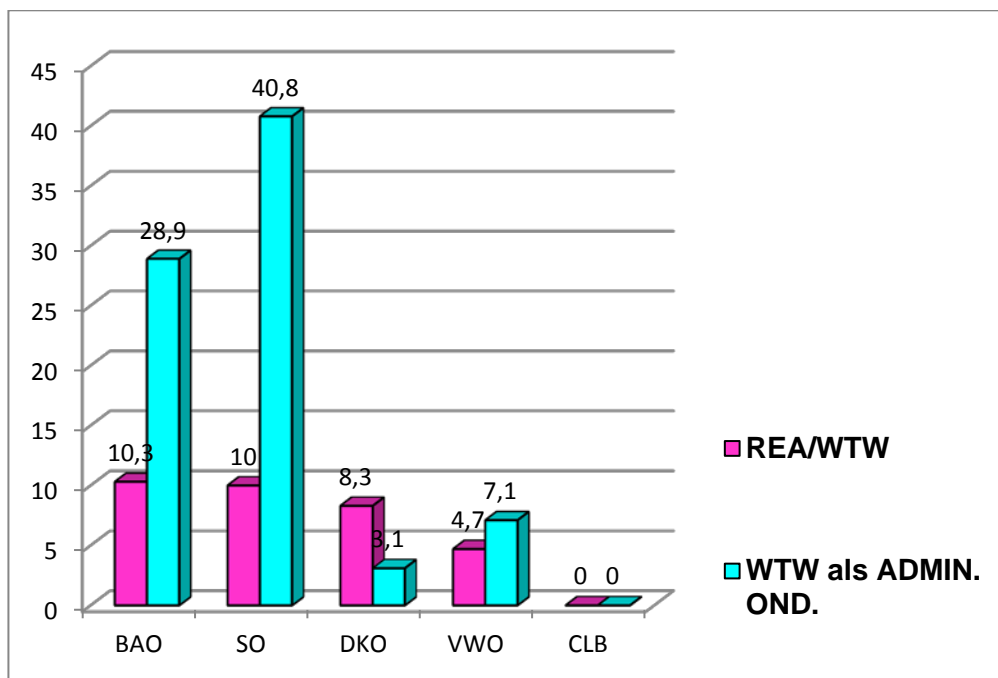

| 2011-2012 - Vlaamse reffectatiecommissie | GO | | VSKO | | OVSG/POV | | andere | | TOTAAL | |
|--|--------|------|--------|------|----------|------|--------|-----|--------|-------|
| | aantal | VTE | aantal | VTE | aantal | VTE | aantal | VTE | aantal | VTE |
| Basisonderwijs | 4 | 1,08 | 29 | 6,89 | 11 | 2,32 | 0 | 0 | 44 | 10,3 |
| Secundair onderwijs | 21 | 3,5 | 16 | 3,5 | 6 | 1,5 | 3 | 1,5 | 46 | 10 |
| Deeltijds Kunstonderwijs | 1 | 0,4 | 0 | 0 | 49 | 7,9 | 0 | 0 | 50 | 8,3 |
| Centra Volwassenenonderwijs | 1 | 0,1 | 19 | 3,6 | 3 | 0,9 | 0 | 0 | 23 | 4,6 |
| Administratieve Ondersteuning | 74 | 27,4 | 73 | 39 | 55 | 11,6 | 2 | 1,8 | 204 | 79,9 |
| waarvan admin. ond. wegens MEDEX beslissing of ingevolge reïntegratie | 17 | 15,7 | 40 | 35,1 | 3 | 3 | 0 | 0 | 60 | 53,8 |
| TOTAAL | 101 | 31,1 | 137 | 53 | 124 | 24,2 | 5 | 3,3 | 367 | 111,6 |

Schooljaar 2010-2011

| | REA/ WTW | WTW als ADMIN. OND. |
|---------------|-------------|---------------------------|
| BAO | 10,5 | 26,2 |
| SO | 23,1 | 86 |
| DKO | 4,8 | 5 |
| VWO | 3,7 | 5,9 |
| CLB | 0 | 0 |
| TOTAAL | 42,1 | 123 |

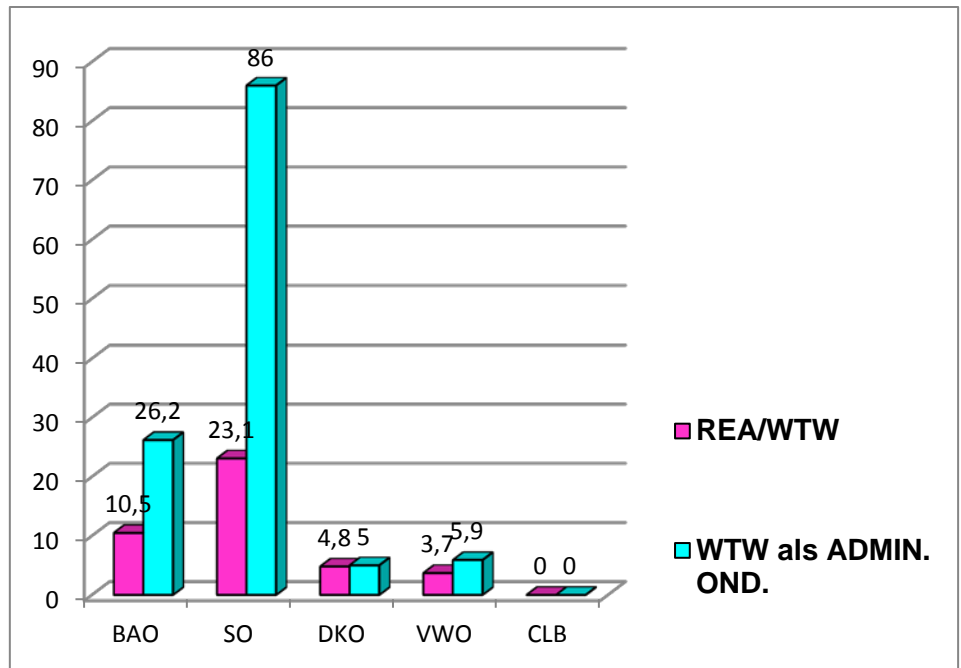

| 2010-2011 - Vlaamse reffectatiecommissie | GO | | VSKO | | OVSG/POV | | andere | | TOTAAL | |
|--|--------|------|--------|------|----------|------|--------|-----|--------|-------|
| | aantal | VTE | aantal | VTE | aantal | VTE | aantal | VTE | aantal | VTE |
| Basisonderwijs | 4 | 0,3 | 36 | 8,1 | 17 | 2,1 | 0 | 0 | 57 | 10,5 |
| Secundair onderwijs | 19 | 6,1 | 32 | 13,8 | 7 | 3,3 | 0 | 0 | 58 | 23,2 |
| Deeltijds Kunstonderwijs | 2 | 0,2 | 3 | 0,5 | 33 | 4,1 | 0 | 0 | 38 | 4,8 |
| Centra Volwassenenonderwijs | 0 | 0 | 14 | 3 | 2 | 0,5 | 1 | 0,2 | 17 | 3,7 |
| Administratieve Ondersteuning | 98 | 46,3 | 104 | 51,2 | 78 | 24,5 | 1 | 1 | 281 | 123 |
| waarvan admin. ond. wegens MEDEX beslissing of ingevolge reïntegratie | 11 | 11 | 16 | 15,6 | 6 | 6 | 1 | 1 | 34 | 33,6 |
| TOTAAL | 123 | 52,9 | 191 | 76,6 | 137 | 34,5 | 2 | 1,2 | 454 | 165,2 |

Schooljaar 2009-2010

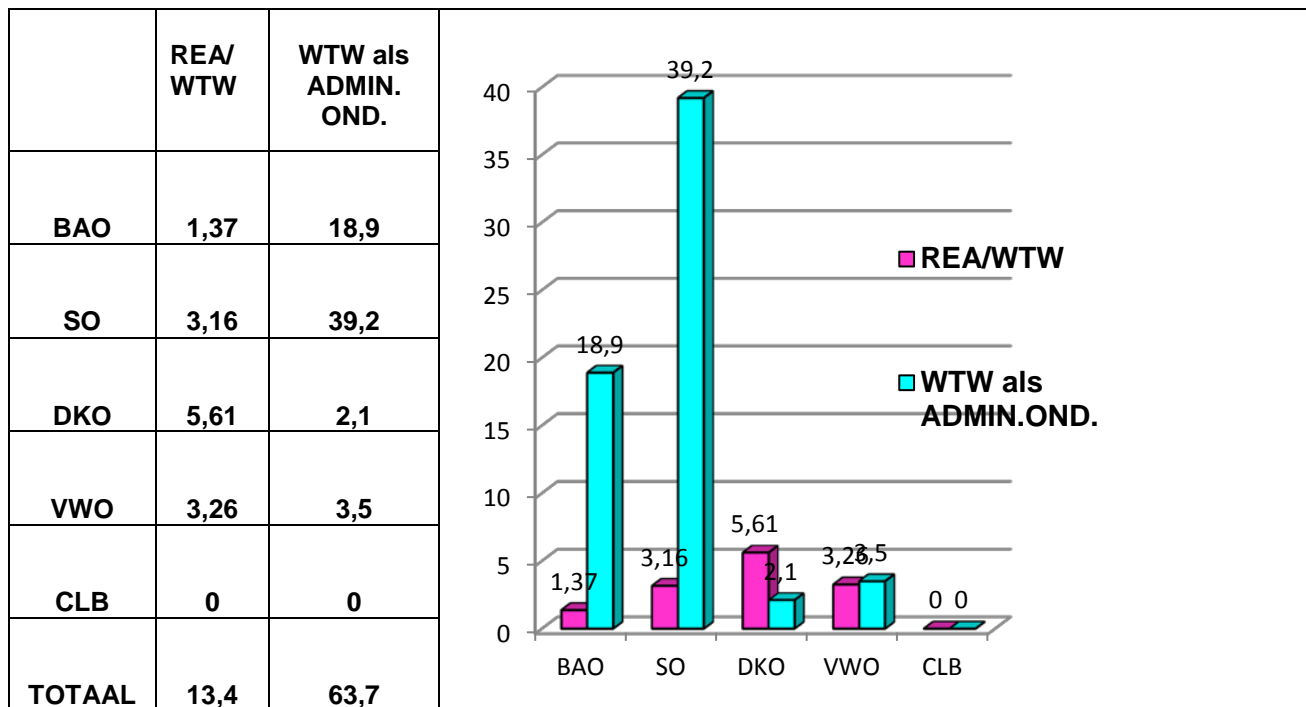

| 2009-2010 - Vlaamse reffectatiecommissie | GO | | VSKO | | OVSG/POV | | andere | | TOTAAL | |
|---|--------|-------|--------|-------|----------|-------|--------|------|--------|-------|
| | aantal | VTE | aantal | VTE | aantal | VTE | aantal | VTE | aantal | VTE |
| Basisonderwijs | 0 | 0 | 5 | 1,2 | 0 | 0 | 1 | 0,17 | 6 | 1,37 |
| Secundair onderwijs | 0 | 0 | 5 | 2,49 | 5 | 0,67 | 0 | 0 | 10 | 3,16 |
| Deeltijds Kunstonderwijs | 1 | 0,2 | 0 | 0 | 32 | 5,41 | 0 | 0 | 33 | 5,61 |
| Centra Volwassenenonderwijs | 2 | 0,45 | 10 | 2,19 | 3 | 0,62 | 0 | 0 | 15 | 3,26 |
| Administratieve Ondersteuning | 31 | 27,3 | 33 | 27,5 | 19 | 8,59 | 2 | 0,39 | 85 | 63,78 |
| waarvan admin. ond. wegens MEDEX beslissing | 25 | 25 | 26 | 25,11 | 7 | 7 | 0 | 0 | 58 | 57,11 |
| TOTAAL | 34 | 52,95 | 53 | 58,49 | 59 | 15,29 | 3 | 0,56 | 149 | 77,18 |

Schooljaren 2008-09; 2007-08; 2006-07

| 2008-2009 - Vlaamse reffectatiecommissie | GO | | VSKO | | OVSG/POV | | andere | | TOTAAL | |
|---|--------|-------|--------|-------|----------|-------|--------|------|--------|-------|
| | aantal | VTE | aantal | VTE | aantal | VTE | aantal | VTE | aantal | VTE |
| Basisonderwijs | 0 | 0 | 2 | 0,14 | 0 | 0 | 0 | 0 | 2 | 0,14 |
| Secundair onderwijs | 6 | 2,1 | 3 | 0,95 | 4 | 1,11 | 3 | 1,25 | 16 | 5,41 |
| Deeltijds Kunstonderwijs | 1 | 0,1 | 0 | 0 | 12 | 1,82 | 0 | 0 | 13 | 1,92 |
| Centra Volwassenenonderwijs | 3 | 0,9 | 3 | 0,43 | 5 | 1,9 | 0 | 0 | 11 | 3,23 |
| Administratieve Ondersteuning | 32 | 23,99 | 25 | 14,98 | 18 | 7,85 | 5 | 2,78 | 80 | 49,61 |
| waarvan admin. ond. wegens MEDEX beslissing | 19 | 18,81 | 14 | 12,62 | 3 | 2,18 | 1 | 0,49 | 37 | 34,1 |
| TOTAAL | 42 | 27,09 | 33 | 16,5 | 39 | 12,68 | 8 | 4,03 | 122 | 60,3 |

| 2007-2008 - Vlaamse reffectatiecommissie | GO | | VSKO | | OVSG/POV | | andere | | TOTAAL | |
|---|--------|-------|--------|-------|----------|------|--------|------|--------|-------|
| | aantal | VTE | aantal | VTE | aantal | VTE | aantal | VTE | aantal | VTE |
| Basisonderwijs | 1 | 0,25 | 2 | 0,58 | 3 | 0,71 | 2 | 0,25 | 8 | 1,79 |
| Secundair onderwijs | 6 | 1,51 | 15 | 6,84 | 7 | 2,61 | 8 | 3,36 | 36 | 14,32 |
| Deeltijds Kunstonderwijs | 1 | 0,17 | 0 | 0 | 16 | 2,61 | 0 | 0 | 17 | 2,78 |
| Centra Volwassenenonderwijs | 1 | 0,4 | 4 | 0,62 | 2 | 0,37 | 0 | 0 | 7 | 1,39 |
| Administratieve Ondersteuning. | 21 | 14,37 | 30 | 20,9 | 6 | 2,94 | 2 | 0,53 | 59 | 38,74 |
| waarvan admin. ond. wegens MEDEX beslissing | 7 | 6 | 16 | 15,5 | 3 | 2,25 | 0 | 0 | 26 | 23,75 |
| TOTAAL | 30 | 16,7 | 51 | 28,94 | 34 | 9,24 | 12 | 4,14 | 127 | 59,02 |

| 2006-2007 - Vlaamse reffectatiecommissie | GO | | VSKO | | OVSG/POV | | andere | | TOTAAL | |
|---|--------|-------|--------|-------|----------|-------|--------|------|--------|-------|
| | aantal | VTE | aantal | VTE | aantal | VTE | aantal | VTE | aantal | VTE |
| Basisonderwijs | 2 | 0,63 | 2 | 0,14 | 3 | 0,53 | | | 7 | 1,29 |
| Secundair onderwijs | 2 | 0,60 | 13 | 5,93 | 6 | 2,66 | | | 21 | 9,19 |
| Deeltijds Kunstonderwijs | 1 | 0,09 | | | 3 | 0,23 | | | 4 | 0,32 |
| Centra Volwassenenonderwijs | | | 2 | 0,67 | | | | | 2 | 0,67 |
| Administratieve Ondersteuning. | 15 | 11,97 | 18 | 14,97 | 17 | 8,89 | 9 | 7,94 | 59 | 43,78 |
| waarvan admin. ond. wegens MEDEX beslissing | 7 | 6,58 | 6 | 5,78 | 3 | 3,00 | 5 | 5,00 | 21 | 20,36 |
| waarvan admin. ond. Franstaligen | | | 7 | 7,00 | | | | | 7 | 7,00 |
| TOTAAL | 27 | 19,87 | 35 | 34,48 | 29 | 15,31 | 9 | 7,94 | 93 | 55,25 |

Roger Meert
Vorzitter van de Vlaamse reffectatiecommissie

Peggy Michiels
Secretaris van de Vlaamse reffectatiecommissie

Algemeen directeur
Agentschap voor Onderwijsdiensten

Adjunct van de directeur
Afdeling Advies en Ondersteuning onderwijs-
personeel