



Vlaanderen
is open ruimte



KANDIDAATDOSSIER PUBLIEKE RUIMTE

“Eendenkooi Berlare”

Inzender: **Vlaamse Landmaatschappij**

Opdrachtgever: Agentschap voor Natuur en Bos en gemeente Berlare

Opdrachthouder/ontwerper: Vlaamse Landmaatschappij

VLAAMSE
LAND
MAATSCHAPPIJ

VLM.be

KANDIDAATDOSSIER PUBLIEKE RUIMTE

“Eendenkooi Berlare”

Inzender: **Vlaamse Landmaatschappij**
Opdrachtgever: Agentschap voor Natuur en Bos en gemeente Berlare
Opdrachthouder/ontwerper: Vlaamse Landmaatschappij

Vlaamse overheid
VLAAMSE LANDMAATSCHAPPIJ
Siska Van de Steene
VLM Regio West
Virginie Lovelinggebouw, Koningin Maria Hendrikaplein 70, bus 75 - 9000 Gent
T. 09 244 85 00
www.vlm.be

Ontwerp en inrichting natuurlijke speelzone:

Natureplay
Klaartje Versmissen
Wiekevorstseweg 36
2200 Morkhoven
T. 0488 48 39 99



“Situering”

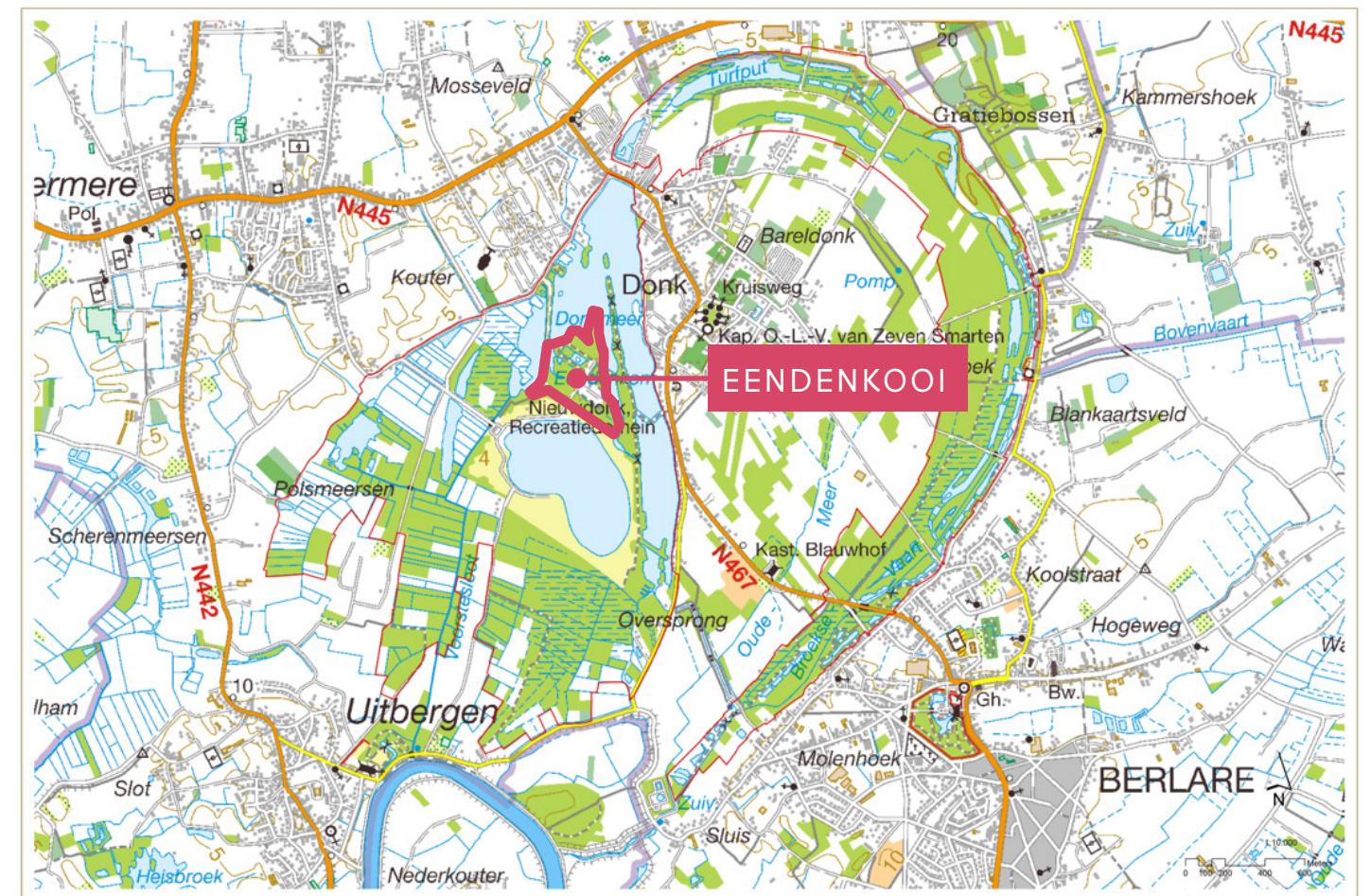

“Beknopte omschrijving”

KADER

De herinrichting van de eendenkooi is deel van het natuurinrichtingsproject Berlare Broek- Donkmeer. Dat beschermt de zeldzame natuur in de omgeving van het Donkmeer in Berlare. Cruciaal is het herstel van het unieke waterrijke laagveeneecosysteem. De eendenkooi, in het midden van de site, kreeg een grondige opknopbeurt. Met respect voor de meest kwetsbare zones is ze heringericht en blijft ze opengesteld voor het publiek. Het natuurinrichtingsproject past zo in de visie van het gemeentebestuur om het populaire Donkmeer en zijn omgeving in een hedendaags jasje te steken.

CONCEPT EN ONTWERPIDEEËN

UITGANGSPUNTEN

de eendenkooi als duurzame recreatieve schakel tussen Nieuwdonk en het Donkmeer

doordachte verweving van natuur en recreatie

sterke identiteit voor de site Donkmeer

CONCEPT

De herinrichting geeft tegelijk de natuurkwaliteit, de landschappelijke diversiteit en de recreatie in het Berlare Broek een boost. Bezoekers kunnen vlotter van het ene naar het andere deel van de site. Het vroegere dierenpark wordt een natuurlijke recreatieve zone met structuurrijk bos, rietmoeras en een speelzone. Houten speelelementen prikkelen de fantasie van de bezoeker. Nieuwe banken en picknickplaatsen, vlonders en een vogelkijkwand zorgen voor een extraatje. De wandelpaden krijgen een facelift en zijn beter toegankelijk. Vier nieuwe ooievaarswielen bieden extra nestmogelijkheid. Een uitgebreide riet- en moeraszone vergroot het leefgebied voor vissen en vogels. Buffergroen schermt de eendenkooi af van de stedelijke omgeving. Zo sluit het brede publiek de natuur rond het Donkmeer in het hart.

BIJZONDERHEDEN

- Via een doorgedreven overleg met gebruikers, opdrachtgevers, ontwerpers en beheerders is een breed draagvlak voor het ontwerp en de inrichting ontwikkeld.
- De gemeente Berlare heeft op een aangrenzend perceel een aaidierweide aangelegd en afgezaagde bomen gesculpteerd in dezelfde stijl als de nieuwe houten speelelementen.

“ Inrichtingsconcept & ontwerpbeelden ”



NATUUR SPEELPLEK

De nieuwe speelzone nodigt uit tot avontuur en natuurbeleving.



MOERASBOS

Aan de rand van het Donkmeer wijst een dijkje je de weg door het moerasbos.



RIETMOERAS

Al van op de toegangsweg zie je de grote moeraszone. Dat is een nieuw stuk natuur. Iets verderop staan 4 nieuwe ooievaarswielen. Welkom, ooievaar!

VLONDERS

Waterleven observeren, blik op oneindig of gezellig keuvelen? Het kan allemaal op de nieuwe vlonders langs de oever van de eendenkooi en de Brieldijk.



WANDELDIJK

De heringerichte wandeldijk loodst je feilloos de eendenkooi in terwijl je wordt betoverd door oevers vol waterplanten en dierenleven.

“ Ontwerptekeningen ”

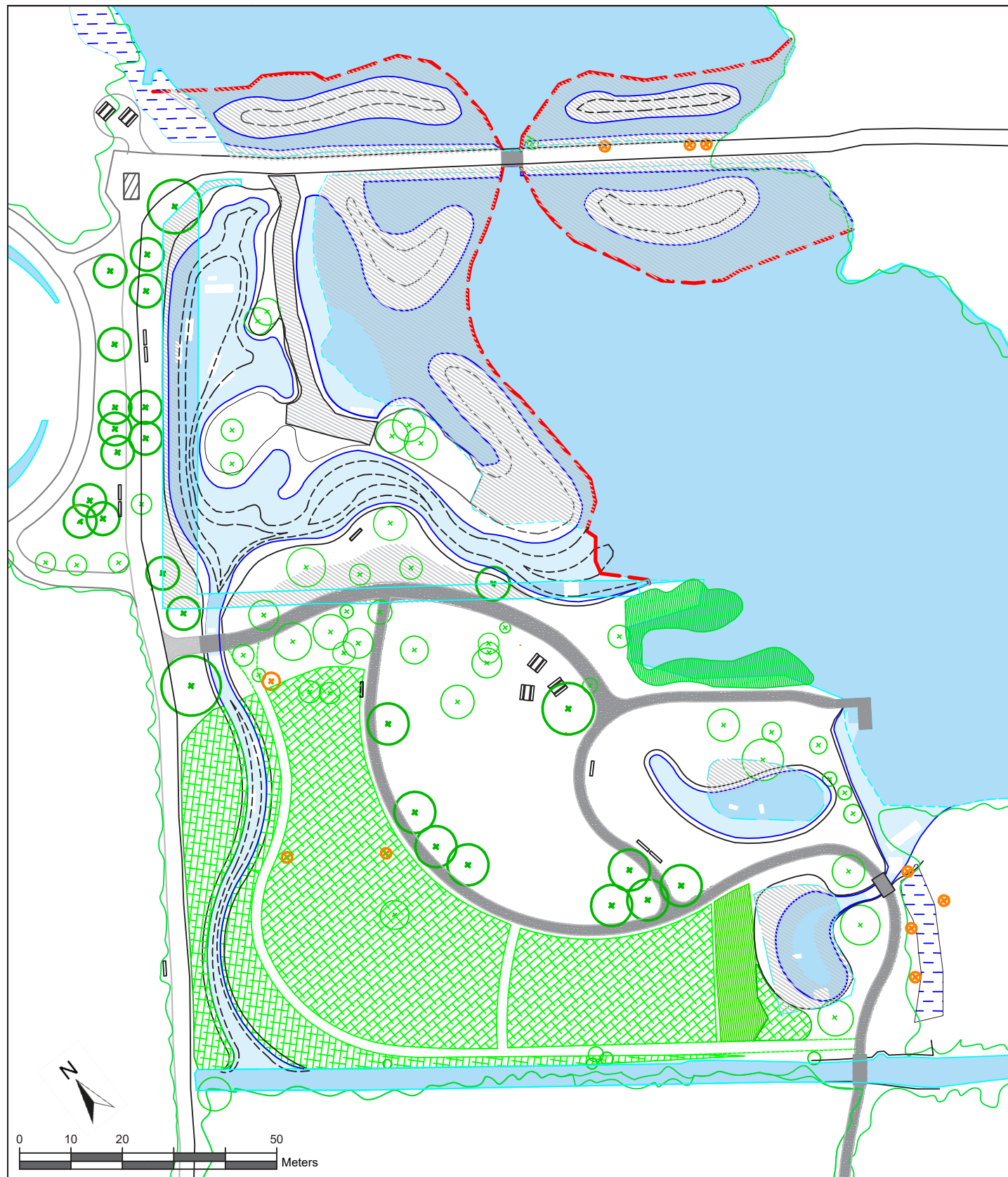

Legende

-  bestaande bomen
-  nieuw te planten bomen
-  te behouden boomstam/stronk om te sculpteren
-  bestaand gebouw/constructie
-  houten constructie (vlonder/brug)
-  bestaande oeverlijn, bij gem. waterstand van 2.45 m TAW
-  oorspronkelijke oeverlijn, bij gem. waterstand van 2.45 m TAW
-  nieuwe oeverlijn, bij gem. waterstand van 2.45 m TAW
-  vooroever van steenbestorting
-  bestaande wegen/paden
-  hoogtelijn
-  nieuwe paden in halfverharding
-  ophoging
-  bestaand water volume dat blijft behouden na ophoging
-  extra wateroppervlak na afgraving
-  oppervlakkige afgraving voor ontwikkeling moeraszone
-  te behouden struweel
-  nieuwe aanplant struweel en bos
-  te plaatsen nieuwe banken en picknickbanken

“ Beeldimpressies voor en na ”



VIJVER voor en na



MOERASZONE



WANDELPADEN



