

# IJsevallei in beweging - Nieuwsbrief 6



---

*De werken in het actiegebied **Ketelheide** zijn gestart. We nemen hier maatregelen om wateroverlast in het centrum van Eizer te voorkomen.*

---



---

*Op deze plek komt veel water samen van hogergelegen woonwijken, zoals de Marnixwijk. De Nellebeek is hier doorgaans een droge gracht.*

---



---

*Bij hevige regenval kan ze veranderen in een beek met groot debiet met in het verleden al wateroverlast tot gevolg.*

---



---

*Bij grote waterdebieten zorgen we ervoor dat het water gecontroleerd doorstroomt. Dat doen we door een diepere zone uit te graven en een gronddam met houten stuw aan te leggen. De houten stuw houdt het water tegen. Het water sijpelt in de grond en zo beperken we het risico op overstrooming in het centrum van Eizer*

*De vallei van de **Nellebeek** is een belangrijk stuk open ruimte tussen het Zoniënwoud en de valleien van de Dijle, de Laan en de IJse.*

---



---

*We planten hier een bos en houtkant aan met inheems loofhout. Op die manier herstellen en versterken we de natuurverbinding.*

---



*1 - Foto van de provincie Vlaams-Brabant*

---

*De bomen die we aanplanten, zijn een compensatie van gekapte bomen op de steengroeve Blaivie. Daar legde het regionaal landschap Dijleland een pool aan voor de bedreigde vroedmeesterpad.*

---



---

*We leggen ook broedstoven aan voor het vliegend hert.*

In de eerste week van de paasvakantie begint de aannemer opnieuw aan **het kasteelpark IJse**. Om de IJse opnieuw te kunnen openleggen verleggen we het fietspad daar een beetje.



2 - Vroeger lag de IJse open ter hoogte van het kasteelpark.

We breken het bestaande fietspad op en verplaatsen de nutsleidingen. Er komt een tijdelijk fietspad. Tijdens deze werken voorzien we een omleiding voor fietsers en voetgangers via de IJskelderlaan en de Stafhouder Braffortlaan. Op die manier fietsen schoolgaande kinderen ook na de paasvakantie veilig naar school zonder omleiding. Na de verlegging van het fietspad begint de aannemer de IJsekoker open te leggen.

Op het kruispunt van de Groeneweg en de Ballingstraat planten we nieuwe bomen aan.

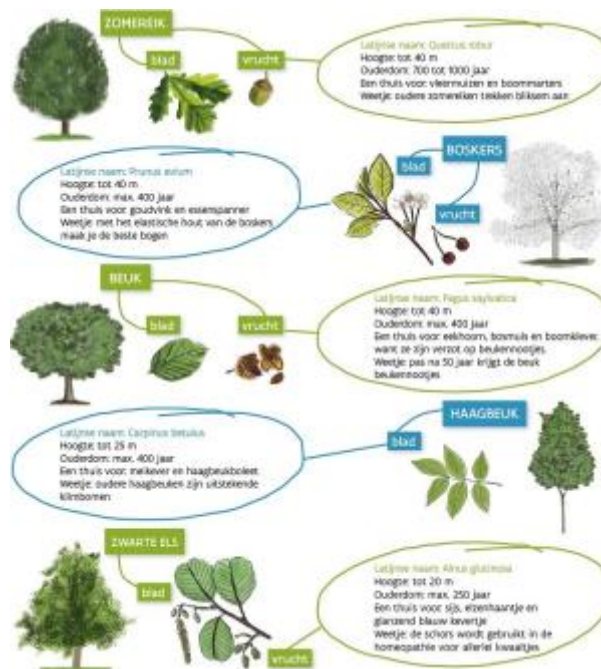

De wandeling 'Kraak de IJsecode' gaat gewoon verder. Wees extra voorzichtig bij het naderen van de werfzone. Negeer de aanwezige signalisatie niet. Mogelijk is er een omleiding aanwezig.

Meer informatie over de wandeling is beschikbaar [op de VLM-website](#).

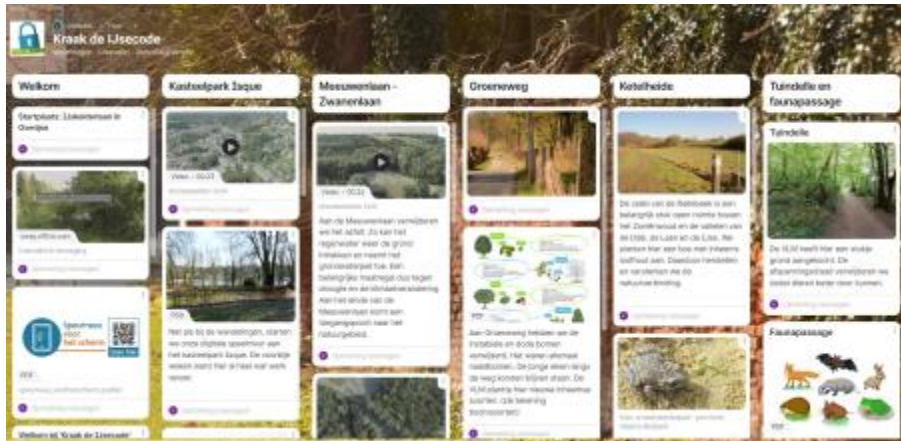

- Raf Nilis - leidend ambtenaar: [Raf.Nilis@vlm.be](mailto:Raf.Nilis@vlm.be) - 0493 097 658
- Freya Vanthuyne - werftoezichter: [Freya.Vanthuyne@vlm.be](mailto:Freya.Vanthuyne@vlm.be) - 0491 62 14 55
- Luc VanderElst - tijdelijke projectleider: [Luc.VanderElst@vlm.be](mailto:Luc.VanderElst@vlm.be)
- Katrien Branders - communicatie: [katrien.branders@vlm.be](mailto:katrien.branders@vlm.be) of [ijsevallei@vlm.be](mailto:ijsevallei@vlm.be)

Inschrijven op de nieuwsbrief kan via [deze link](#). Uitschrijven is altijd mogelijk via mail: [ijsevallei@vlm.be](mailto:ijsevallei@vlm.be). Ook [op de VLM-website](#) kan je nog meer info over het project IJsevallei lezen.



3 - met financiële steun van

**Dit is een officiële nieuwsbrief van de Vlaamse overheid.**

Deze nieuwsbrief is een uitgave van de Vlaamse Landmaatschappij (VLM), Koning Albert II-laan 15, 1210 Brussel. [www.vlm.be](http://www.vlm.be)