

# IJsevallei in beweging - Nieuwsbrief 20



---

*Het welverdiende bouwverlof komt dichterbij. We werken de laatste zaken af en vanaf augustus krijgt de kasteelvijver definitief vorm. Ter hoogte van het jachtpaviljoen graaft de aannemer het laatste deel van de vijver uit. Aan de muren van het jachtpaviljoen werkt de aannemer nog druk verder.*

---



---

*Het fietspad langs de Dreef werd gegoten en de bermen zijn afgewerkt. Zo is het pad weer gebruiksklaar voor fietsers.*

---



---

*We plaatsten het lage hekwerk en de poort zodat de kasteelmuur helemaal klaar is.*

---

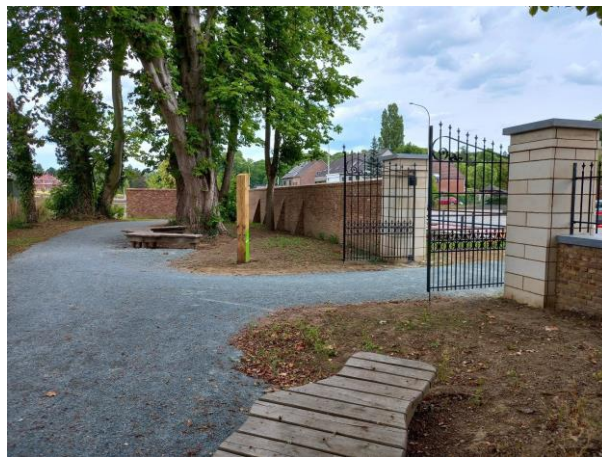

---

*Het lage hekwerk was vroeger aanwezig op de hoek van de kasteelmuur. We herstellen dus het historische dorpsgezicht door het hekwerk terug te voorzien. Het kasteel zie je goed vanop de Dreef en de Waversesteenweg.*

---



---

*In samenwerking met Treepack toerden we de nutskasten langs de kasteelmuur om tot echte kunstwerken. Ze passen in de omgeving met natuur als thema. Klimopbijen en hommels ontdekken het nieuwe kasteelpark.*

---



---

*Ook in de tunnel van de straat Paardenwater in Hoeilaart brachten we nog twee muurschilderingen aan binnen het landinrichtingsproject IJsevallei. Hier staan de bever en de vleermuis in het daglicht, twee dieren die je anders enkel bij schemerlicht tegenkomt.*

*Na het bouwverlof werken we aan de Meeuwenlaan, Potvijver en Paardenwater.*

*Fijne vakantie!*

---



- 
- Raf Nilis - leidend ambtenaar: [Raf.Nilis@vlm.be](mailto:Raf.Nilis@vlm.be) - 0493 097 658
  - Freya Vanthuyne - werftoezichter: [Freya.Vanthuyne@vlm.be](mailto:Freya.Vanthuyne@vlm.be) - 0491 62 14 55
  - Katia Van Tichelen - projectmanager: [Katia.Vantichelen@vlm.be](mailto:Katia.Vantichelen@vlm.be)

- *Katrien Branders - communicatie: [katrien.branders@vlm.be](mailto:katrien.branders@vlm.be) of [ijsevallei@vlm.be](mailto:ijsevallei@vlm.be)*
- 

Inschrijven op de nieuwsbrief kan via [deze link](#). Uitschrijven is altijd mogelijk via mail: [ijsevallei@vlm.be](mailto:ijsevallei@vlm.be). Ook [op de VLM-website](#) kan je nog meer info over het project IJsevallei lezen. Alle nieuwsbrieven zijn beschikbaar [op de website van de Vlaamse overheid](#).



*1 - met financiële steun van*

**Dit is een officiële nieuwsbrief van de Vlaamse overheid.**

Deze nieuwsbrief is een uitgave van de Vlaamse Landmaatschappij (VLM), Koning Albert II-laan 15, 1210 Brussel. [www.vlm.be](http://www.vlm.be)