



## Ijsevallei in beweging - Nieuwsbrief 27

IJSE  VALLEI  
IN BEWEGING



---

*Omdat de terreinomstandigheden het niet toelieten om met een gewone graafmachine te werken, besloten we om een amfibiekraan of moeraskraan in te zetten. Zoals de naam doet vermoeden, is deze machine speciaal ontworpen om op nat terrein of in ondiep water te werken.*

*Gedurende twee weken werkt de aannemer met deze kraan aan de Potvijver om het slib op hopen te leggen en de verdere aanleg van de ringdijk mogelijk te maken.*

*Na deze twee weken en met de start van het bouwverlof volgt een rustpauze. Het slib krijgt zo de tijd om op te drogen en verder uit te lekken. Want om het te vervoeren, moet het slib vast genoeg zijn.*

---



*In augustus werkt de aannemer verder aan de ringdijk, op de plaats waar het slib afgevoerd wordt. Nadien krijgt de ringdijk een inrichting als flauwe oever.*

*Flauwe oevers zorgen voor een meer gevarieerd micro-reliëf waardoor zich een rijkere oevervegetatie ontwikkelt. Kers op de taart is een nieuw wandelpad langs de Hagaardbosweg en een vogelkijkwand.*

---

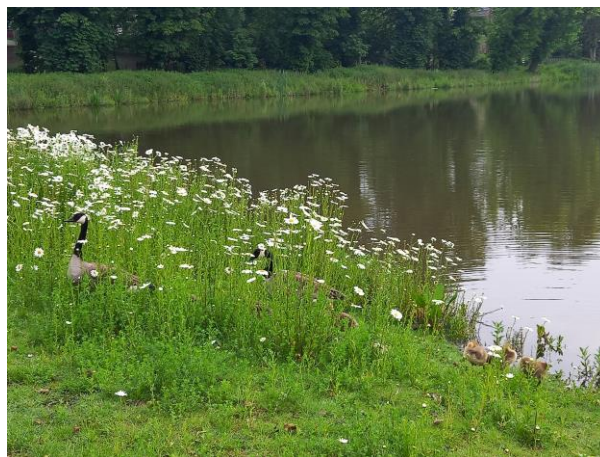

*1 - Voorbeeld flauwe oever Kasteelpark Isque*



2 - Voorbeeld flauwe oever Kasteelpark Isque



- 
- Raf Nilis - leidend ambtenaar: [Raf.Nilis@vlm.be](mailto:Raf.Nilis@vlm.be) - 0493 097 658
  - Freya Vanthuyne - werftoezichter: [Freya.Vanthuyne@vlm.be](mailto:Freya.Vanthuyne@vlm.be) - 0491 62 14 55
  - Katia Van Tichelen - projectmanager: [Katia.Vantichelen@vlm.be](mailto:Katia.Vantichelen@vlm.be)
  - Katrien Branders - communicatie: [katrien.branders@vlm.be](mailto:katrien.branders@vlm.be) of [ijsevallei@vlm.be](mailto:ijsevallei@vlm.be)
- 

Inschrijven op de nieuwsbrief kan via [deze link](#). Uitschrijven is altijd mogelijk via mail: [ijsevallei@vlm.be](mailto:ijsevallei@vlm.be). Ook [op de VLM-website](#) kan je nog meer info over het project IJsevallei lezen. Alle nieuwsbrieven zijn beschikbaar [op de website van de Vlaamse overheid](#).



3 - met financiële steun van

**Dit is een officiële nieuwsbrief van de Vlaamse overheid.**

Deze nieuwsbrief is een uitgave van de Vlaamse Landmaatschappij (VLM), Koning Albert II-laan 15, 1210 Brussel. [www.vlm.be](http://www.vlm.be)